

**JUNTA COMERCIAL
DO PARANÁ**

**RELATÓRIO CONTÁBIL
E FINANCEIRO**



PARANÁ
GOVERNO DO ESTADO

1. RECEITAS TOTAIS

MÊS	Em 2008	Em 2009	Em 2010	EM 2011	% 11/10
JANEIRO	R\$ 905.451,28	R\$ 1.055.643,13	R\$ 1.027.401,77	R\$ 1.175.178,36	14,4%
FEVEREIRO	R\$ 1.017.412,19	R\$ 1.009.442,46	R\$ 1.021.376,23	R\$ 1.313.467,89	28,6%
MARÇO	R\$ 1.120.800,67	R\$ 1.259.202,74	R\$ 1.456.998,62	R\$ 1.407.342,39	-3,4%
ABRIL	R\$ 1.222.105,68	R\$ 1.159.657,40	R\$ 1.267.086,76	R\$ 1.288.130,26	1,7%
MAIO	R\$ 1.267.779,53	R\$ 1.282.478,01	R\$ 1.553.864,93	R\$ 1.755.279,45	13,0%
JUNHO	R\$ 1.304.825,63	R\$ 1.358.764,46	R\$ 2.209.710,67	R\$ 2.403.059,41	8,7%
JULHO	R\$ 1.478.769,82	R\$ 1.472.007,34	R\$ 1.892.625,60	R\$ 1.928.208,19	1,9%
AGOSTO	R\$ 1.307.474,43	R\$ 1.364.898,85	R\$ 1.671.314,71	R\$ 1.885.108,50	12,8%
SETEMBRO	R\$ 1.303.585,92	R\$ 1.338.548,26	R\$ 1.443.738,24	R\$ 1.668.737,01	15,6%
OUTUBRO	R\$ 1.259.269,65	R\$ 1.307.533,85	R\$ 1.321.580,59	R\$ 1.540.923,37	16,6%
NOVEMBRO	R\$ 1.150.878,08	R\$ 1.207.545,02	R\$ 1.364.437,28	R\$ 1.476.494,46	8,2%
DEZEMBRO	R\$ 1.076.199,68	R\$ 1.189.377,68	R\$ 1.270.027,60	R\$ 1.400.270,82	10,3%
TOTAL	R\$ 14.414.552,56	R\$ 15.005.099,20	R\$ 17.500.163,00	R\$ 19.242.200,11	9,95%

RECEITAS TOTAIS - 2008 A 2011

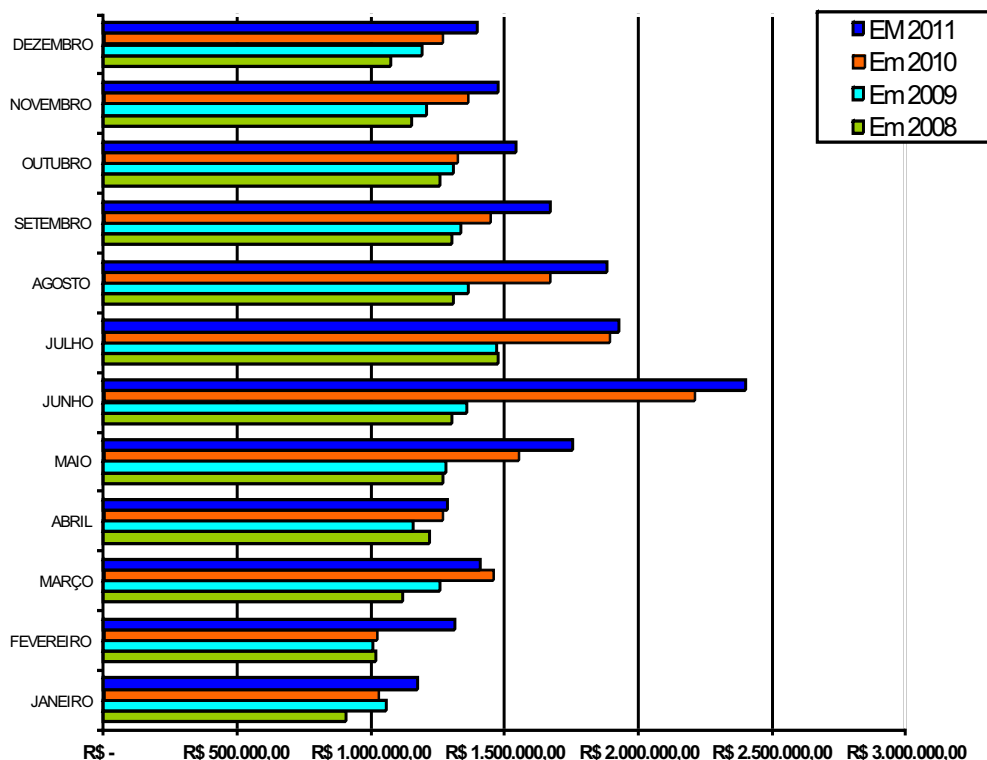

1.1. RECEITAS PATRIMONIAIS

MÊS	Em 2008	Em 2009	Em 2010	Em 2011	% 11/10
JANEIRO	R\$ 177.414,73	R\$ 216.893,81	R\$ 138.947,68	R\$ 170.614,99	22,8%
FEVEREIRO	R\$ 153.900,66	R\$ 177.381,85	R\$ 125.899,58	R\$ 168.890,30	34,1%
MARÇO	R\$ 164.415,17	R\$ 203.913,15	R\$ 161.905,13	R\$ 188.848,38	16,6%
ABRIL	R\$ 177.433,18	R\$ 177.493,46	R\$ 142.348,47	R\$ 179.069,57	25,8%
MAIO	R\$ 174.515,55	R\$ 163.456,09	R\$ 160.258,64	R\$ 212.721,87	32,7%
JUNHO	R\$ 176.729,72	R\$ 162.366,34	R\$ 129.881,69	R\$ 213.625,95	64,5%
JULHO	R\$ 199.010,42	R\$ 177.839,74	R\$ 146.996,40	R\$ 218.674,84	48,8%
AGOSTO	R\$ 193.440,93	R\$ 137.259,08	R\$ 161.787,41	R\$ 258.076,16	59,5%
SETEMBRO	R\$ 211.716,71	R\$ 138.357,54	R\$ 160.393,03	R\$ 232.869,45	45,2%
OUTUBRO	R\$ 228.126,23	R\$ 139.234,58	R\$ 154.163,69	R\$ 221.708,03	43,8%
NOVEMBRO	R\$ 222.189,70	R\$ 133.692,87	R\$ 155.373,14	R\$ 223.095,98	43,6%
DEZEMBRO	R\$ 215.456,50	R\$ 154.920,19	R\$ 185.824,00	R\$ 288.122,98	55,1%
TOTAL	R\$ 2.294.349,50	R\$ 1.982.808,70	R\$ 1.823.778,86	R\$ 2.576.318,50	41,26%

1.2. RECEITAS DE SERVIÇOS (REGISTRO DO COMÉRCIO)

MÊS	Em 2008	Em 2009	Em 2010	Em 2011	% 11/10
JANEIRO	R\$ 727.969,55	R\$ 838.564,52	R\$ 888.454,09	R\$ 1.002.486,53	12,8%
FEVEREIRO	R\$ 863.496,32	R\$ 830.144,67	R\$ 895.476,65	R\$ 1.144.495,59	27,8%
MARÇO	R\$ 956.365,50	R\$ 1.055.289,59	R\$ 1.295.093,49	R\$ 1.218.494,01	-5,9%
ABRIL	R\$ 1.044.519,77	R\$ 982.163,94	R\$ 1.122.265,09	R\$ 1.109.060,69	-1,2%
MAIO	R\$ 1.081.405,42	R\$ 1.119.021,92	R\$ 1.393.606,29	R\$ 1.542.557,58	10,7%
JUNHO	R\$ 1.128.078,83	R\$ 1.195.482,12	R\$ 2.073.578,99	R\$ 2.189.433,46	5,6%
JULHO	R\$ 1.279.722,40	R\$ 1.294.167,60	R\$ 1.745.629,20	R\$ 1.708.564,33	-2,1%
AGOSTO	R\$ 1.114.033,50	R\$ 1.227.639,77	R\$ 1.472.587,31	R\$ 1.626.830,55	10,5%
SETEMBRO	R\$ 1.091.762,01	R\$ 1.200.078,72	R\$ 1.283.345,21	R\$ 1.435.734,72	11,9%
OUTUBRO	R\$ 1.030.621,42	R\$ 1.168.299,27	R\$ 1.166.156,90	R\$ 1.319.215,34	13,1%
NOVEMBRO	R\$ 928.688,38	R\$ 1.073.852,15	R\$ 1.207.356,85	R\$ 1.253.398,48	3,8%
DEZEMBRO	R\$ 846.028,08	R\$ 1.021.368,33	R\$ 1.066.427,63	R\$ 1.112.147,84	4,3%
TOTAL	R\$ 12.092.691,18	R\$ 13.006.072,60	R\$ 15.609.977,70	R\$ 16.662.419,12	6,7%

1.3. OUTRAS RECEITAS (DIVERSAS)

MÊS	Em 2008	Em 2009	Em 2010	Em 2011	% 11/10
JANEIRO	R\$ 67,00	R\$ 184,80	R\$ -	R\$ 2.076,84	100,0%
FEVEREIRO	R\$ 15,21	R\$ 1.915,94	R\$ -	R\$ 82,00	100,0%
MARÇO	R\$ 20,00	R\$ -	R\$ -	R\$ -	100,0%
ABRIL	R\$ 152,73	R\$ -	R\$ 2.473,20	R\$ -	100,0%
MAIO	R\$ 11.858,56	R\$ -	R\$ -	R\$ -	100,0%
JUNHO	R\$ 17,08	R\$ 916,00	R\$ 6.249,99	R\$ -	100,0%
JULHO	R\$ 37,00	R\$ -	R\$ -	R\$ 969,02	100,0%
AGOSTO	R\$ -	R\$ -	R\$ 36.939,99	R\$ 201,79	100,0%
SETEMBRO	R\$ 107,20	R\$ 112,00	R\$ -	R\$ 132,84	100,0%
OUTUBRO	R\$ 522,00	R\$ -	R\$ 1.260,00	R\$ -	100,0%
NOVEMBRO	R\$ -	R\$ -	R\$ 1.707,29	R\$ -	100,0%
DEZEMBRO	R\$ 14.715,10	R\$ 13.089,16	R\$ 17.775,97	R\$ -	100,0%
TOTAL	R\$ 27.511,88	R\$ 16.217,90	R\$ 66.406,44	R\$ 3.462,49	

2. DESPESAS TOTAIS

MÊS	Em 2008	Em 2009	Em 2010	Em 2011	% 11/10
JANEIRO	R\$ 660.926,75	R\$ 530.484,32	R\$ 668.102,98	R\$ 367.980,60	-44,9%
FEVEREIRO	R\$ 705.028,86	R\$ 821.017,90	R\$ 753.971,51	R\$ 543.360,30	-27,9%
MARÇO	R\$ 602.738,85	R\$ 1.087.320,20	R\$ 773.221,30	R\$ 1.039.435,50	34,4%
ABRIL	R\$ 676.926,52	R\$ 807.024,23	R\$ 733.483,09	R\$ 1.072.232,70	46,2%
MAIO	R\$ 756.775,58	R\$ 667.062,23	R\$ 1.143.848,28	R\$ 1.110.160,42	-2,9%
JUNHO	R\$ 677.655,82	R\$ 606.379,40	R\$ 913.589,70	R\$ 1.037.704,81	13,6%
JULHO	R\$ 1.010.393,82	R\$ 1.099.486,58	R\$ 1.042.332,55	R\$ 1.252.939,68	20,2%
AGOSTO	R\$ 876.773,02	R\$ 1.096.938,24	R\$ 1.019.673,33	R\$ 1.072.669,03	5,2%
SETEMBRO	R\$ 835.772,27	R\$ 988.396,25	R\$ 987.273,17	R\$ 1.191.141,56	20,6%
OUTUBRO	R\$ 812.746,31	R\$ 1.019.341,67	R\$ 989.240,40	R\$ 1.102.406,56	11,4%
NOVEMBRO	R\$ 751.931,73	R\$ 796.665,99	R\$ 1.001.781,59	R\$ 1.266.480,21	26,4%
DEZEMBRO	R\$ 1.468.913,73	R\$ 1.560.617,94	R\$ 1.477.685,82	R\$ 1.670.900,63	13,1%
TOTAL	R\$ 9.836.583,26	R\$ 11.080.734,95	R\$ 11.504.203,72	R\$ 12.727.412,00	10,6%

DESPESAS TOTAIS - 2008 a 2011

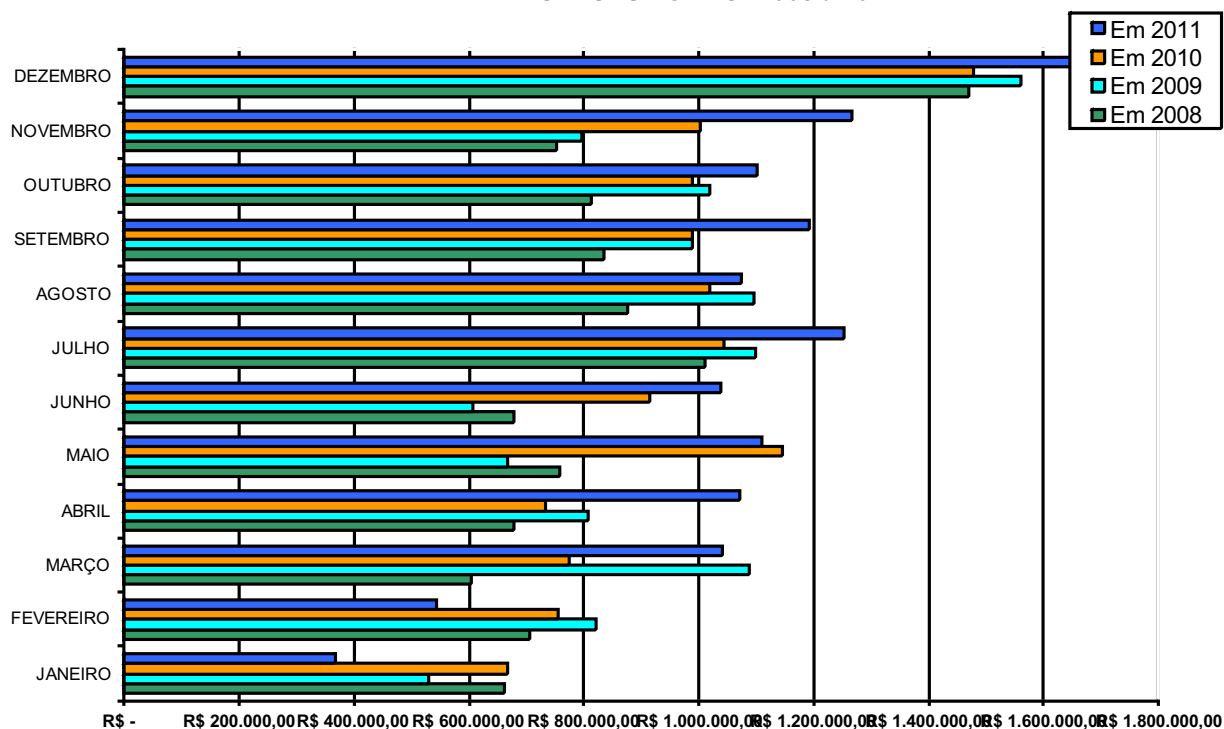

2.1. DESPESAS DE PESSOAL

MÊS	Em 2008	Em 2009	Em 2010	Em 2011	% 11/10
JANEIRO	R\$ 181.825,92	R\$ 234.042,20	R\$ 256.734,50	R\$ 219.306,92	-14,6%
FEVEREIRO	R\$ 222.875,36	R\$ 295.314,49	R\$ 252.873,68	R\$ 325.034,90	28,5%
MARÇO	R\$ 203.204,72	R\$ 260.213,24	R\$ 258.390,04	R\$ 289.366,79	12,0%
ABRIL	R\$ 210.736,03	R\$ 249.782,62	R\$ 243.217,57	R\$ 296.282,65	21,8%
MAIO	R\$ 217.621,43	R\$ 245.153,08	R\$ 253.887,15	R\$ 311.564,68	22,7%
JUNHO	R\$ 222.879,19	R\$ 260.310,26	R\$ 270.889,31	R\$ 308.856,14	14,0%
JULHO	R\$ 226.185,62	R\$ 277.106,48	R\$ 278.470,48	R\$ 312.551,91	12,2%
AGOSTO	R\$ 229.859,11	R\$ 275.298,66	R\$ 267.350,32	R\$ 299.700,45	12,1%
SETEMBRO	R\$ 235.813,26	R\$ 267.371,03	R\$ 276.787,81	R\$ 271.171,27	-2,0%
OUTUBRO	R\$ 238.309,87	R\$ 268.708,96	R\$ 269.409,01	R\$ 350.206,14	30,0%
NOVEMBRO	R\$ 236.363,23	R\$ 268.757,55	R\$ 275.653,23	R\$ 302.589,01	9,8%
DEZEMBRO	R\$ 419.191,50	R\$ 533.012,80	R\$ 561.514,56	R\$ 616.213,81	9,7%
TOTAL	R\$ 2.844.865,24	R\$ 3.435.071,37	R\$ 3.465.177,66	R\$ 3.902.844,67	12,6%

2.2. OUTRAS DESPESAS CORRENTES

MÊS	Em 2008	Em 2009	Em 2010	Em 2011	% 11/10
JANEIRO	R\$ 479.100,83	R\$ 283.276,84	R\$ 411.368,48	R\$ 148.673,68	-63,9%
FEVEREIRO	R\$ 482.153,50	R\$ 522.859,09	R\$ 501.097,83	R\$ 218.325,40	-56,4%
MARÇO	R\$ 399.534,13	R\$ 797.142,41	R\$ 512.661,26	R\$ 750.068,71	46,3%
ABRIL	R\$ 466.010,49	R\$ 521.024,81	R\$ 488.695,52	R\$ 775.950,05	58,8%
MAIO	R\$ 539.154,15	R\$ 421.909,15	R\$ 731.993,12	R\$ 797.914,25	9,0%
JUNHO	R\$ 454.659,63	R\$ 346.069,14	R\$ 639.215,39	R\$ 709.002,67	10,9%
JULHO	R\$ 736.990,20	R\$ 679.231,10	R\$ 761.314,67	R\$ 940.387,77	23,5%
AGOSTO	R\$ 646.543,91	R\$ 815.126,58	R\$ 752.323,01	R\$ 765.157,18	1,7%
SETEMBRO	R\$ 569.509,01	R\$ 578.519,62	R\$ 698.574,36	R\$ 751.823,29	7,6%
OUTUBRO	R\$ 570.966,44	R\$ 726.530,23	R\$ 719.831,39	R\$ 749.995,42	4,2%
NOVEMBRO	R\$ 514.518,50	R\$ 527.862,65	R\$ 726.128,36	R\$ 963.891,20	32,7%
DEZEMBRO	R\$ 1.010.892,23	R\$ 947.406,14	R\$ 886.172,36	R\$ 1.014.870,40	14,5%
TOTAL	R\$ 6.870.033,02	R\$ 7.166.957,76	R\$ 7.829.375,75	R\$ 8.586.060,02	9,7%

2.3. INVESTIMENTOS

MÊS	Em 2008	Em 2009	Em 2010	Em 2011
JANEIRO	R\$ -	R\$ 13.165,28	R\$ -	R\$ -
FEVEREIRO	R\$ -	R\$ 2.844,32	R\$ -	R\$ -
MARÇO	R\$ -	R\$ 29.964,55	R\$ 2.170,00	R\$ -
ABRIL	R\$ 180,00	R\$ 36.216,80	R\$ 1.570,00	R\$ -
MAIO	R\$ -	R\$ -	R\$ 157.968,01	R\$ 681,49
JUNHO	R\$ 117,00	R\$ -	R\$ 3.485,00	R\$ 19.846,00
JULHO	R\$ 47.218,00	R\$ 143.149,00	R\$ 2.547,40	R\$ -
AGOSTO	R\$ 370,00	R\$ 6.513,00	R\$ -	R\$ 7.811,40
SETEMBRO	R\$ 30.450,00	R\$ 142.505,60	R\$ 11.911,00	R\$ 168.147,00
OUTUBRO	R\$ 3.470,00	R\$ 24.102,48	R\$ -	R\$ 2.205,00
NOVEMBRO	R\$ 1.050,00	R\$ 45,79	R\$ -	R\$ -
DEZEMBRO	R\$ 38.830,00	R\$ 80.199,00	R\$ 29.998,90	R\$ 39.816,42
TOTAL	R\$ 121.685,00	R\$ 478.705,82	R\$ 209.650,31	R\$ 238.507,31

3. SUPERÁVIT'S FINANCEIROS DO EXERCÍCIO

2008	2009	2010	2011
R\$ 244.524,53	R\$ 525.158,81	R\$ 359.298,79	R\$ 807.197,76
R\$ 312.383,33	R\$ 188.424,56	R\$ 267.404,72	R\$ 770.107,59
R\$ 518.061,82	R\$ 171.882,54	R\$ 683.777,32	R\$ 367.906,89
R\$ 545.179,16	R\$ 352.633,17	R\$ 533.603,67	R\$ 215.897,56
R\$ 511.003,95	R\$ 615.415,78	R\$ 410.016,65	R\$ 645.119,03
R\$ 627.169,81	R\$ 752.385,06	R\$ 1.296.120,97	R\$ 1.365.354,60
R\$ 468.376,00	R\$ 372.520,76	R\$ 850.293,05	R\$ 675.268,51
R\$ 430.701,41	R\$ 267.960,61	R\$ 651.641,38	R\$ 812.439,47
R\$ 467.813,65	R\$ 350.152,01	R\$ 456.465,07	R\$ 477.595,45
R\$ 446.523,34	R\$ 288.192,18	R\$ 332.340,19	R\$ 438.516,81
R\$ 398.946,35	R\$ 410.879,03	R\$ 362.655,69	R\$ 210.014,25
R\$ (392.714,05)	R\$ 427.492,20	R\$ (207.658,22)	R\$ (270.629,81)
R\$ 4.577.969,30	R\$ 4.723.096,71	R\$ 5.995.959,28	R\$ 6.514.788,11

Curitiba, 14 de janeiro de 2012.

IDERVAN CAETANO
CRC/PR 042.483/O-4