TRIBUNAL DE CONTAS DO ESTADO DO PARANÁ

CÓPIA EXTRAÍDA DE AUTOS DIGITAIS

Processo: 282614/23
Assunto: PRESTAÇÃO DE CONTAS ANUAL
Entidade: JUNTA COMERCIAL DO ESTADO DO PARANÁ

Índice de Peças

1. 001 - Formulário de Encaminhamento
2. 002 - Extrato de Autuação
3. 003 - Formulário de Dados (anexo I formulario de dados)
4. 004 - Relatório de Gestão (Relatorio de Gestao 2022)
5. 005 - Relatório do Controle Interno (RELATÓRIO CONSOLIDADO CONTROLE INTERNO)
6. 006 - Parecer do Controle Interno (A - RELATÓRIO E PARECER DE PRESTAÇÃO DE)
7. 007 - Relatório da Controladoria Geral do Estado (RELATÓRIOS CONSOLIDADOS MENOS CONTROLE I)
8. 008 - Demonstrativo de Receitas (Anexo 02 Demonstrativo Receita 2022)
9. 009 - Demonstrativos de Despesas (Anexo 02 Demonstrativo Despesa 2022)
10. 010 - Comparativo da Receita (Anexo 10 Comparativo Receita Orçada com)
11. 011 - Comparativo de Despesas (Anexo 11 Comparativo Despesa Autorizada)
12. 012 - Comparativo de Despesas por espécie (Anexo 11 Comparativo Despesa Autorizada)
13. 013 - Demonstrativo da Dívida Pública (Anexo 17 Demonstrativo da Dívida Flutuan)
14. 014 - Relação de Restos a Pagar (Demonstrativo de Restos a Pagar até 2022)
15. 015 - Balancete Sem Encerramento (Balancete Dez.2022 Sem Encerramento)
16. 016 - Declaração de Bens (Declaracao de Bens)
17. 017 - Balanço Orçamentário (DCASP) (Balanço Orçamentário 2022)
18. 018 - Balanço Financeiro (DCASP) (Balanço Financeiro 2022)
19. 019 - Balanço Patrimonial (DCASP) (Balanço Patrimonial 2022)
20. 020 - Demonstração das Variações Patrimoniais (DCASP) (Demonstração das Variações Patrimoniais)
21. 021 - Demonstração dos Fluxos de Caixa (DCASP) (Demonstração de Fluxo de Caixa 2022)
22. 022 - Notas explicativas às DCASP (NotasExplicativasasDCASP2022)
23. 023 - Termo de Distribuição

1. 001 - Formulário de Encaminhamento

TRIBUNAL DE CONTAS DO ESTADO DO PARANÁ

FORMULÁRIO DE ENCAMINHAMENTO

Encaminho a petição com os seguintes dados:

ASSUNTO: **PRESTAÇÃO DE CONTAS ANUAL**

INFORMAÇÕES COMPLEMENTARES

Ano de exercício: **2022**

SUJEITOS DO PROCESSO

Entidade: **JUNTA COMERCIAL DO ESTADO DO PARANÁ**
Gestor atual: **MARCOS SEBASTIAO RIGONI DE MELLO**
Gestor das Contas: **MARCOS SEBASTIAO RIGONI DE MELLO**

DOCUMENTOS ANEXOS

- Formulário de Dados (anexo I formulario de dados)
- Relatório de Gestão (Relatorio de Gestao 2022)
- Relatório do Controle Interno (RELATÓRIO CONSOLIDADO CONTROLE INTERNO)
- Parecer do Controle Interno (A - RELATÓRIO E PARECER DE PRESTAÇÃO DE)
- Relatório da Controladoria Geral do Estado (RELATÓRIOS CONSOLIDADOS MENOS CONTROLE I)
- Demonstrativo de Receitas (Anexo 02 Demonstrativo Receita 2022)
- Demonstrativos de Despesas (Anexo 02 Demonstrativo Despesa 2022)
- Comparativo da Receita (Anexo 10 Comparativo Receita Orçada com)
- Comparativo de Despesas (Anexo 11 Comparativo Despesa Autorizada)
- Comparativo de Despesas por espécie (Anexo 11 Comparativo Despesa Autorizada)
- Demonstrativo da Dívida Pública (Anexo 17 Demonstrativo da Dívida Flutuan)
- Relação de Restos a Pagar (Demonstrativo de Restos a Pagar até 2022)
- Balancete Sem Encerramento (Balancete Dez.2022 Sem Encerramento)
- Declaração de Bens (Declaracao de Bens)
- Balanço Orçamentário (DCASP) (Balanço Orçamentário 2022)
- Balanço Financeiro (DCASP) (Balanço Financeiro 2022)
- Balanço Patrimonial (DCASP) (Balanço Patrimonial 2022)
- Demonstração das Variações Patrimoniais (DCASP) (Demonstração das Variações Patrimoniais)
- Demonstração dos Fluxos de Caixa (DCASP) (Demonstração de Fluxo de Caixa 2022)
- Notas explicativas às DCASP (NotasExplicativasasDCASP2022)

PETICIONÁRIO: **JUNTA COMERCIAL DO ESTADO DO PARANÁ, CNPJ 77.968.170/0001-99, através do(a) Representante Legal MARCOS SEBASTIAO RIGONI DE MELLO, CPF 348.367.729-15**

Curitiba, 28 de abril de 2023 10:26:20

2. 002 - Extrato de Autuação

TRIBUNAL DE CONTAS DO ESTADO DO PARANÁ

EXTRATO DE AUTUAÇÃO Nº: 282614/23

Recebemos, mediante acesso ao serviço de peticionamento eletrônico eContas Paraná, a petição com os seguintes dados indicados pelo instaurador:

PROCESSO: **282614/23**
ASSUNTO: **PRESTAÇÃO DE CONTAS ANUAL**

INFORMAÇÕES COMPLEMENTARES

Ano de exercício: **2022**

SUJEITOS DO PROCESSO

Entidade: **JUNTA COMERCIAL DO ESTADO DO PARANÁ**
Gestor atual: **MARCOS SEBASTIAO RIGONI DE MELLO**
Gestor das Contas: **MARCOS SEBASTIAO RIGONI DE MELLO**

DOCUMENTOS ANEXOS

- Formulário de Encaminhamento
- Formulário de Dados (anexo I formulario de dados)
- Relatório de Gestão (Relatorio de Gestao 2022)
- Relatório do Controle Interno (RELATÓRIO CONSOLIDADO CONTROLE INTERNO)
- Parecer do Controle Interno (A - RELATÓRIO E PARECER DE PRESTAÇÃO DE)
- Relatório da Controladoria Geral do Estado (RELATÓRIOS CONSOLIDADOS MENOS CONTROLE I)
- Demonstrativo de Receitas (Anexo 02 Demonstrativo Receita 2022)
- Demonstrativos de Despesas (Anexo 02 Demonstrativo Despesa 2022)
- Comparativo da Receita (Anexo 10 Comparativo Receita Orçada com)
- Comparativo de Despesas (Anexo 11 Comparativo Despesa Autorizada)
- Comparativo de Despesas por espécie (Anexo 11 Comparativo Despesa Autorizada)
- Demonstrativo da Dívida Pública (Anexo 17 Demonstrativo da Dívida Flutuan)
- Relação de Restos a Pagar (Demonstrativo de Restos a Pagar até 2022)
- Balancete Sem Encerramento (Balancete Dez.2022 Sem Encerramento)
- Declaração de Bens (Declaracao de Bens)
- Balanço Orçamentário (DCASP) (Balanço Orçamentário 2022)
- Balanço Financeiro (DCASP) (Balanço Financeiro 2022)
- Balanço Patrimonial (DCASP) (Balanço Patrimonial 2022)
- Demonstração das Variações Patrimoniais (DCASP) (Demonstração das Variações Patrimoniais)
- Demonstração dos Fluxos de Caixa (DCASP) (Demonstração de Fluxo de Caixa 2022)

- Notas explicativas às DCASP (NotasExplicativasasDCASP2022)

PETICIONÁRIO: **JUNTA COMERCIAL DO ESTADO DO PARANÁ, CNPJ 77.968.170/0001-99, através do(a) Representante Legal MARCOS SEBASTIAO RIGONI DE MELLO, CPF 348.367.729-15**

Curitiba, 28 de abril de 2023 10:28:13

3. 003 - Formulário de Dados (anexo I formulario de dados)

ANEXO I

(Instrução Normativa 176/2022, Art. 10, inciso I)

FORMULÁRIO DE DADOS DE PRESTAÇÃO DE CONTAS ESTADUAL

1.	**ASSUNTO** **PRESTAÇÃO DE CONTAS ESTADUAL – EXERCÍCIO DE 2022**

2.	**ENTIDADE** **NOME**: JUNTA COMERCIAL DO PARANÁ **CNPJ**: 77.968.170/0001-99

3.	**GESTORES DAS CONTAS** Período: 01/01/2022 a 31/12/2022 **Ato de Nomeação**: Decreto Estadual nº 0064 de 08/01/2019 **Cargo**: Presidente **Nome**: Marcos Sebastião Rigoni de Mello **CPF**: 348.367.729-15 **Ato de Nomeação**: Decreto Estadual nº 0064 de 08/01/2019 **Cargo**: Vice-Presidente **Nome**: Sebastião Mota **CPF**: 157.334.679-91

4.	**GESTORES ATUAIS** **Ato de Nomeação**: Decreto Estadual nº 0064 de 08/01/2019 **Cargo**: Presidente **Nome**: Marcos Sebastião Rigoni de Mello **CPF**: 348.367.729-15 **Ato de Nomeação**: Decreto Estadual nº 0064 de 08/01/2019 **Cargo**: Vice-Presidente **Nome**: Sebastião Mota **CPF**: 157.334.679-91

5.	**DECLARAÇÃO** Declaro, para os fins legais, que as informações constantes deste formulário são verdadeiras e estou ciente de que a falta de qualquer documento exigido na instrução Normativa nº 168/2021 poderá ocasionar a irregularidade e demais responsabilidades previstas em lei e nos atos normativos do Tribunal de Contas do Estado do Paraná. Curitiba, 10 de abril de 2023. **Marcos Sebastião Rigoni de Mello** Presidente

4. 004 - Relatório de Gestão (Relatorio de Gestao 2022)

PROPOSTA DO
PLANO
PLURIANUAL

2020 - 2023

ANEXO II

PROGRAMAS DE GESTÃO, MANUTENÇÃO E SERVIÇOS AO ESTADO

PARANÁ
GOVERNO DO ESTADO

PLANO
PLURIANUAL

2020 - 2023

40

GESTÃO PÚBLICA, TRANSPARÊNCIA & COMPLIANCE

PARANÁ
GOVERNO DO ESTADO

PROGRAMA: 40 Gestão Pública, Transparência & Compliance

Contextualização:

Atualmente, as organizações públicas têm buscado eficiência e agilidade na gestão com transparência e otimização de recursos. E, nesse sentido, o Estado do Paraná vem adotando medidas voltadas à modernização de sua gestão em busca destes objetivos. Os desafios passam pela adoção de novas tecnologias, capacitação das equipes, procura por novas soluções, desenvolvimento de ferramentas integradas, programas e métodos de qualidade de gestão e implementação de técnicas e processos administrativos inovadores.

O cenário encontrado hoje na Administração Pública retrata a redução expressiva da força de trabalho por motivo de aposentadoria; elevado gasto com despesas de pessoal; ausência de avaliação de desempenho, metas e resultados no atual sistema de carreiras, comprometendo a qualidade do serviço público; ausência de Juntas de Inspeção e Perícia Médica em mais municípios no interior do Estado; frota oficial com excesso de veículos antigos; déficit atuarial do Fundo Previdenciário, com aportes pelo Governo do Estado, entre outros.

A Secretaria de Estado da Administração e da Previdência (SEAP), órgão de natureza instrumental, é responsável pelos Sistemas Estruturantes de Administração Geral e de Pessoal. Constitui-se em organização base, com capacidade normativa e orientadora centralizada, da qual emanam grupos setoriais como unidades executivas. Por meio de seus Grupos Setoriais Administrativos e de Recursos Humanos (GAS e GRHS), que se caracterizam como extensões desta Secretaria, proporciona meios para a execução das ações finalísticas dos órgãos de natureza substantiva.

Possui como entidades vinculadas o Serviço Social Autônomo Paranaprevidência e as Autarquias Junta Comercial do Paraná (JUCEPAR) e o Instituto de Pesos e Medidas do Paraná (IPEM).

Suas atribuições incluem, no âmbito do Estado do Paraná, a administração de serviços essenciais para atender a demanda de órgãos e entidades, gestão do patrimônio, gerenciamento do Sistema de Assistência à Saúde (SAS), condução de procedimentos licitatórios realizados por meio do Sistema de Registro de Preços, gestão da frota oficial, gestão de pessoas, e gerenciamento de arquivos e documentos de valor histórico ou administrativo.

Com o objetivo de atender às demandas existentes e a fim de executar as diretrizes do Plano de Governo 2019-2022, pretende-se atingir nos próximos 4 anos as seguintes metas:

- Gestão de Pessoas: Planejar a recomposição da força de trabalho dos órgãos da Administração Direta e Autárquica, com a indicação dos setores prioritários e a adoção de mecanismos que indiquem o número e o perfil/qualificação de servidores necessários ao cumprimento dos objetivos institucionais dos órgãos e a modalidade de contratação (servidores efetivos, contratos temporários, terceirização de serviços e/ou estagiários) considerando a projeção dos custos e a capacidade orçamentária do Estado. Revisar a atual configuração dos quadros/carreiras, com adequação dos critérios para o desenvolvimento funcional, visando o alinhamento. Promover a valorização profissional do servidor, oferecendo a todos a oportunidade de crescimento pessoal e a participação funcional para desenvolvimento pleno das instituições. Estabelecer política de formação continuada do corpo funcional da área de recursos humanos, com a instituição de programa de capacitação continuada para gestores e profissionais de RH e o incentivo à participação em cursos de extensão, palestras, seminários e outros eventos de aprimoramento pessoal e profissional. Propor Projetos de Lei visando atenuar o impacto financeiro em folha de pagamento. Implantar sistema de ponto eletrônico nos órgãos da administração, garantindo segurança e eficiência no controle de jornada do servidor público e manter o equilíbrio econômico, financeiro e atuarial do Fundo Público Previdenciário.

- Saúde do Servidor: Aumentar a rede de atendimento de serviços médico-hospitalares do SAS; melhorar o acesso ao atendimento, com o aperfeiçoamento do sistema para interação entre gestão do SAS, hospitais prestadores de serviços e beneficiários e a ampliação dos canais de ouvidoria e desenvolver sistema informatizado on-line para agendamento eletrônico de perícias médicas em todo o Estado.

- Gestão do Patrimônio: Manter sob a titularidade do Estado do Paraná apenas os imóveis utilizados pelos órgãos e entidades públicas do Estado; alienar os imóveis dominicais (não afetados à finalidade administrativa); reintegrar a posse de imóveis estaduais ocupados irregularmente e identificar espaços potenciais para novas construções, ou mesmo de espaços potenciais para novos usos, permitindo a realocação de secretarias e entidades estaduais, obtendo-se um melhor aproveitamento de espaços públicos.

- Gestão da Frota: Implantar o aplicativo GOVTAXI para, em parceria com os taxistas de todo Paraná, reduzir a frota de veículos do Estado para uso dos agentes públicos, contratar nova empresa de gestão e manutenção de frota e contratar empresa de auditoria para fiscalização dos serviços de manutenção da frota.

- Gestão de Serviços: Elaborar termos de referência para padronização das licitações, contratações, prorrogações, reajustes e alterações contratuais de serviços comuns em toda a Administração Direta e Indireta.

- Gestão de Compras: Priorizar a compra pelo Estado via Sistema de Registro de Preços de bens e serviços através da Rede de Micro e Pequenas Empresas.

- Gestão de Arquivos e Documentos Públicos: Manter o Programa de Gestão de Documentos do Estado (PGD), a fim de racionalizar e tratar adequadamente a massa documental da Administração Direta e Indireta; implantar o PGD em todos os órgãos do Poder Executivo do Estado; formar Comissões Setoriais de Avaliação de Documentos (CSAs) em todos os Órgãos do Poder Executivo.

- Registro Mercantil: Digitalizar todos os processos e o acervo documental da JUCEPAR, a fim de agilizar os serviços para a população paranaense; personalizar o Serviço de Atendimento ao Cliente (SAC), mais eficiente ao usuário, com resolução das demandas no menor tempo possível e uma equipe treinada e apta a responder cada solicitação; aumentar a rapidez de aprovação de processos pela JUCEPAR.

Este Programa visa colaborar com a construção de um governo estadual cada vez mais voltado à sustentabilidade e à inovação; contribuir para a consolidação de uma cultura de ética, de integridade e de transparência no Poder Executivo Estadual, assim como fomentar o controle social.

Para o cumprimento de sua missão, a Controladoria Geral do Estado (CGE) é composta pelos Sistemas de Controle Interno, de Transparência e Controle Social, de Corregedoria, de Ouvidoria e de Integridade e Compliance e suas finalidades estão previstas no parágrafo único da Lei no 19.848/2019: o planejamento, a coordenação, o controle, a avaliação, a promoção, a formulação e a implementação de mecanismos e diretrizes de prevenção e de combate à corrupção, bem como a regulamentação e a normatização dos sistemas de controle do Poder Executivo Estadual.

O Programa compreende um total de 24 Iniciativas, sendo que no período de vigência deste plano, destacam-se os Indicadores de medição relacionados à atuação da SEAP e da CGE na adoção de novas práticas, procedimentos e na busca pelo aprimoramento da Gestão Pública, anda que iniciativas de outros órgãos componham este Programa, a exemplo de Gestão de Fundos, de atividades da Procuradoria do Estado (PGE), da Defesa Civil, da Casa Civil, Escritório de Representação do Governo em Brasília, da Secretaria de Estado da Comunicação Social e da Cultura (SECC) no âmbito da Comunicação e da Secretaria da Fazenda (SEFA) no âmbito da gestão de fundos.

Indicadores

Denominação e Fonte	Unidade de Medida	Referência		Previsão	Periodicidade de Apuração	Polaridade
		Data	Índice	Índice 2023		

Indicadores

Denominação e Fonte	Unidade de Medida	Referência		Previsão	Periodicidade de Apuração	Polaridade
		Data	Índice	Índice 2023		
Aumento da Participação das Micro e Pequenas Empresas Paranaenses nas Compras Públicas Realizadas pelo Estado Fonte: GMS	percentual	31/12/2018	15,68	19,68	Anual	Maior Melhor
Posição na Escala Brasil Transparente (EBT) Fonte: CGU - Coordenadoria Geral da União	posição	01/11/2018	16	1	Anual	Menor Melhor
Redução do Tempo Médio de Permanência do Ativo Considerado Inservível ou Não Utilizado pelo Estado Fonte: DETO / DAP	percentual	31/12/2018	0,00	25	Anual	Maior Melhor
Redução do Índice de Reclamações por Atendimento Prestado pelo Sistema de Atendimento à Saúde do Servidor (SAS) Fonte: Gestão de Ocorrências/DSS	percentual	31/12/2018	0,21	0,17	Anual	Maior Melhor
Servidores Certificados como Multiplicadores da Metodologia de Planejamento da Força de Trabalho da Administração Direta Fonte: DRH	unidade	31/12/2019	0,00	10	Anual	Maior Melhor

Recursos	Valor 2020 (R$ 1,00)	Valor 2021-2023 (R$ 1,00)
Orçamento Fiscal e Próprio da Administração Indireta	51.795.000	109.121.512
Tesouro	0	0
Outras Fontes	51.795.000	109.121.512
Valor Global	160.916.512	

Iniciativas

6048 Gestão do Registro Público de Empresas no Estado do Paraná **Órgão/Unidade: SEAP/JUCEPAR**

Meta: Municípios com Sistema Nato Digital Implantado

Unidade de Medida	Quantidade por Mesorregião até 2023										Estado	Total
	Centro Ocidental	Centro Oriental	Centro Sul	Metropolitana de Curitiba	Noroeste	Norte Central	Norte Pioneiro	Oeste	Sudeste	Sudoeste		
unidade	25	14	29	37	61	79	46	50	21	37	0	399

Meta cumulativa: Não

Caracterização

Executar o registro público de empresas mercantis e atividades afins, no âmbito do Estado do Paraná. Desburocratizar o processo de abertura, alteração e encerramento de empresas. Gerenciar a Rede Nacional para Simplificação do Registro e da Legalização de Empresas e Negócios (REDESIM) e a manter o Integrador Estadual Empresa Fácil em todos os municípios paranaenses. Manter a descentralização do atendimento no interior do Estado. Realizar a fiscalização, normatização e acompanhamento das atividades dos agentes auxiliares do comércio. Promover a gestão administrativa do órgão e destinar recursos para pagamento de serviços, tais como: energia elétrica, água e esgoto, telefonia, processamento e transmissão de dados.

Recursos	Valor 2020 (R$ 1,00)	Valor 2021-2023 (R$ 1,00)
Total Orçamentário	51.795.000	109.121.512
Valor Global	160.916.512	

PROPOSTA DO
PLANO
PLURIANUAL

2020 - 2023

ANEXO III

OBRIGAÇÕES ESPECIAIS

PARANÁ
GOVERNO DO ESTADO

PLANO
PLURIANUAL

2020 - 2023

99

OBRIGAÇÕES ESPECIAIS

PARANÁ
GOVERNO DO ESTADO

99 Obrigações Especiais

Contextualização:

As Obrigações Especiais compreendem um conjunto de Iniciativas de todos os Poderes e representa basicamente o detalhamento da função Encargos Especiais.
Destina recursos principalmente para:
1. Promover o recolhimento das contribuições financeiras da administração centralizada do Estado, referente ao Programa do Patrimônio do Servidor Público - PASEP.
2. Atender despesas com contratos firmados com instituições financeiras, referente a prestação de serviços de arrecadação de tributos.
3. Responder pelos serviços da dívida pública, interna e externa, amortização, juros e demais encargos, resultantes de empréstimos contratados ou a contratar pelo Estado.
4. Cumprir as obrigações legais previstas em leis específicas e atender futuras ações e encargos assumidos pelo Governo do Estado.
5. Prover o Tribunal de Justiça do Paraná de recursos necessários ao gerenciamento e pagamento de precatórios judiciais nos termos a que se refere o artigo 97 do Ato das Disposições Constitucionais Transitórias da Constituição Federal, introduzido pela Emenda Constitucional n°. 62/2009.
6. Pagamento de Sentenças Judiciais.
7. Pagamento de proventos para inativos.

Recursos	Valor 2020 (R$ 1,00)	Valor 2021-2023 (R$ 1,00)
Total Orçamentário	893.000	2.441.139
Valor Global	3.334.139	

Iniciativas

9215 Encargos Especiais - JUCEPAR **Órgão/Unidade: SEAP/JUCEPAR**

Caracterização

Cumprir as obrigações tributárias e contributivas, tais como: PASEP, precatórios, ações trabalhistas, obrigações de pequeno valor e outros encargos conforme legislação vigente.

Recursos	Valor 2020 (R$ 1,00)	Valor 2021-2023 (R$ 1,00)
Total Orçamentário	893.000	2.441.139
Valor Global	3.334.139	

PROGRAMA: 40 Gestão Pública, Transparência & Compliance

Órgão Responsável: Secretaria de Estado da Fazenda - SEFA

Tipo: Gestão, Manutenção e Serviços ao Estado **Ano Início:** 2020 **Ano Fim:** 2023

Indicadores

Nome:	Aumento da Participação das Micro e Pequenas Empresas Paranaenses nas Compras Públicas Realizadas pelo Estado				
Nome Resumido:					
Unidade de Medida:	percentual	**Índice de Referência:**	15,68	**Base Geográfica:**	Estadual
Data de Apuração:	31/12/2018	**Fonte de Apuração:**	GMS	**Periodicidade:**	Anual

Índices Esperados

2020:	16,68	**2021:**	17,68	**2022:**	18,68	**2023:**	19,68

Descrição:	
Fórmula de Cálculo:	Percentual de participação de compras públicas pelas Micro e Pequenas Empresas Paranaenses, do ano atual, dividido pelo Percentual de participação de compras públicas pelas Micro e Pequenas Empresas Paranaenses, do ano anterior, menos 1. multiplicado por 100. (atualmente a participação das MPE´s é de 15,68%)
Polaridade:	Maior melhor
Data Apuração Índice de Referência:	
Índice de Referência Comparativo:	0,00
Fonte Referência Comparativo:	
Link:	

Indicadores

Nome:	Redução do Tempo Médio de Permanência do Ativo Considerado Inservível ou Não Utilizado pelo Estado				
Nome Resumido:					
Unidade de Medida:	percentual	**Índice de Referência:**	0,00	**Base Geográfica:**	Estadual
Data de Apuração:	31/12/2018	**Fonte de Apuração:**	DETO / DAP	**Periodicidade:**	Anual

Índices Esperados

2020:	10,00	**2021:**	15,00	**2022:**	20,00	**2023:**	25,00

Descrição:	
Fórmula de Cálculo:	Tempo de permanência dos ativos inservíveis ou não utilizados pelo Estado, no ano atual, dividido pelo Tempo de permanência dos ativos inservíveis ou não utilizados pelo Estado, do ano anterior, menos 1, multiplicado por 100. (atualmente a média de permanência é de 547 dias).
Polaridade:	Maior melhor
Data Apuração Índice de Referência:	
Índice de Referência Comparativo:	0,00
Fonte Referência Comparativo:	
Link:	

Nome:	Redução do Índice de Reclamações por Atendimento Prestado pelo Sistema de Atendimento à Saúde do Servidor (SAS)				
Nome Resumido:					
Unidade de Medida:	percentual	**Índice de Referência:**	0,21	**Base Geográfica:**	Estadual
Data de Apuração:	31/12/2018	**Fonte de Apuração:**	Gestão de Ocorrências/DSS	**Periodicidade:**	Anual

Índices Esperados

2020:	0,20	**2021:**	0,19	**2022:**	0,18	**2023:**	0,17

Descrição:	
Fórmula de Cálculo:	Índice de reclamações do ano atual, dividido pelo Índice de reclamações do ano anterior, menos 1, multiplicado por 100.
Polaridade:	Maior melhor
Data Apuração Índice de Referência:	
Índice de Referência Comparativo:	0,00
Fonte Referência Comparativo:	
Link:	

Indicadores

Nome:	Servidores Certificados como Multiplicadores da Metodologia de Planejamento da Força de Trabalho da Administração Direta				
Nome Resumido:					
Unidade de Medida:	unidade	**Índice de Referência:**	0,00	**Base Geográfica:**	Estadual
Data de Apuração:	31/12/2019	**Fonte de Apuração:**	DRH	**Periodicidade:**	Anual

Índices Esperados

2020:	0,00	**2021:**	5,00	**2022:**	10,00	**2023:**	10,00

Descrição:	
Fórmula de Cálculo:	Número total de Servidores certificados como multiplicadores, no ano atual.
Polaridade:	Maior melhor
Data Apuração Índice de Referência:	
Índice de Referência Comparativo:	0,00
Fonte Referência Comparativo:	
Link:	

Iniciativas

6048 Gestão do Registro Público de Empresas no Estado do Paraná — **Órgão / Unidade: SEAP / JUCEPAR**

Meta: Municípios com Sistema Nato Digital Implantado **Meta cumulativa:** Não **Unidade de Medida:** unidade

Ano	Quantidade por Mesorregião										Estado	Total
	Centro Ocidental	Centro Oriental	Centro Sul	Metropolitana de Curitiba	Noroeste	Norte Central	Norte Pioneiro	Oeste	Sudeste	Sudoeste		
2020	10,00	10,00	10,00	20,00	30,00	49,00	20,00	20,00	10,00	20,00	0,00	199,00
2021	15,00	14,00	20,00	30,00	40,00	64,00	30,00	20,00	16,00	30,00	0,00	279,00
2022	20,00	14,00	25,00	37,00	46,00	79,00	40,00	40,00	21,00	37,00	0,00	359,00
2023	25,00	14,00	29,00	37,00	61,00	79,00	46,00	50,00	21,00	37,00	0,00	399,00
2020-2023	25,00	14,00	29,00	37,00	61,00	79,00	46,00	50,00	21,00	37,00	0,00	399,00

Caracterização

Executar o registro público de empresas mercantis e atividades afins, no âmbito do Estado do Paraná. Desburocratizar o processo de abertura, alteração e encerramento de empresas. Gerenciar a Rede Nacional para Simplificação do Registro e da Legalização de Empresas e Negócios (REDESIM) e a manter o Integrador Estadual Empresa Fácil em todos os municípios paranaenses. Manter a descentralização do atendimento no interior do Estado. Realizar a fiscalização, normatização e acompanhamento das atividades dos

Iniciativas

agentes auxiliares do comércio. Promover a gestão administrativa do órgão e destinar recursos para pagamento de serviços, tais como: energia elétrica, água e esgoto, telefonia, processamento e transmissão de dados.

Recursos - R$ 1,00

Categoria Econômica	Fonte	2020	2021	2022	2023	Total
Correntes	**Outras Fontes**	40.620.083	25.752.000	22.893.688	42.720.960	**131.986.731**
Total Correntes		40.620.083	25.752.000	22.893.688	42.720.960	**131.986.731**
Capital	**Outras Fontes**	11.174.917	245.800	542.500	16.966.564	**28.929.781**
Total Capital		11.174.917	245.800	542.500	16.966.564	**28.929.781**
Total Orçamentário		**51.795.000**	**25.997.800**	**23.436.188**	**59.687.524**	**160.916.512**

PROGRAMA: 99 Obrigações Especiais

Órgão Responsável: Secretaria de Estado do Planejamento e Projetos Estruturantes - SEPL

Tipo: Operações Especiais **Ano Início:** 2020 **Ano Fim:** 2023

Iniciativas

9215 Encargos Especiais - JUCEPAR **Órgão / Unidade: SEAP / JUCEPAR**

Caracterização

Cumprir as obrigações tributárias e contributivas, tais como: PASEP, precatórios, ações trabalhistas, obrigações de pequeno valor e outros encargos conforme legislação vigente.

Recursos - R$ 1,00

Categoria Econômica	Fonte	2020	2021	2022	2023	Total
Correntes	Tesouro	0	106.800	101.060	0	**207.860**
	Outras Fontes	893.000	604.000	845.382	783.897	**3.126.279**
Total Correntes		893.000	710.800	946.442	783.897	**3.334.139**
Total Orçamentário		**893.000**	**710.800**	**946.442**	**783.897**	**3.334.139**

Acompanhamento do Plano Plurianual 2020 a 2023 - Exercício 2022

Indicadores e Metas

PROGRAMA: 40 Gestão Pública, Transparência & Compliance

Indicadores

Denominação e Fonte	Unidade de Medida	Referência		Índice Previsto 2023	Índice 2022		Polaridade
		Data	Índice		Previsto	Apurado	
Aumento da Participação das Micro e Pequenas Empresas Paranaenses nas Compras Públicas Realizadas pelo Estado Fonte: GMS	percentual	31/12/2018	15,68	19,68	18,68	25,03	↑
Posição na Escala Brasil Transparente (EBT) Fonte: CGU - Coordenadoria Geral da União	posição	01/11/2018	16	1	1	Não apurado	↓
Redução do Tempo Médio de Permanência do Ativo Considerado Inservível ou Não Utilizado pelo Estado Fonte: DETO / DAP	percentual	31/12/2018	0,00	25	20	-44,44	↑
Redução do Índice de Reclamações por Atendimento Prestado pelo Sistema de Atendimento à Saúde do Servidor (SAS) Fonte: Gestão de Ocorrências/DSS	percentual	31/12/2018	0,21	0,17	0,18	0,36	↑
Servidores Certificados como Multiplicadores da Metodologia de Planejamento da Força de Trabalho da Administração Direta Fonte: DRH	unidade	31/12/2019	0,00	10	10	0	↑

Indicador	Justificativa 2022
Aumento da Participação das Micro e Pequenas Empresas Paranaenses nas Compras Públicas Realizadas pelo Estado	Em 2022, 25,03% dos fornecedores Micro e Pequenas Empresas foram do Estado do Paraná. Com diversas ações relacionadas a implantação da Lei Federal nº 14.133/2021 e do Decreto nº 10.086/2022, a Secretaria de Estado da Administração e da Previdência - SEAP, vem buscando recursos para implementação de ferramentas de automatização do Cadastro Unificado de Fornecedores do Estado do Paraná - CAUFPR, entre elas: - A integração com os Sistemas da Receita Estadual e da Receita Federal; e - Solicitação de nova isenção da taxa para MPE's no portal Licitacoes-e, do Banco do Brasil, a partir de uma articulação que envolve o Fórum Permanente das Microempresas e Empresas de Pequeno Porte do Estado do Paraná (FOPEME), a Secretaria de Estado da Administração e da Previdência (SEAP) e o SEBRAE-PR.
Posição na Escala Brasil Transparente (EBT)	Avaliação da escala Brasil Transparente não foi realizada pela CGU em 2022.

Acompanhamento do Plano Plurianual 2020 a 2023 - Exercício 2022

Indicadores e Metas

Indicador	Justificativa 2022
Redução do Tempo Médio de Permanência do Ativo Considerado Inservível ou Não Utilizado pelo Estado	O Departamento de Gestão do Transporte Oficial tem a atribuição dar o destino final aos veículos inservíveis e/ou desnecessários disponibilizados pelos órgãos da Administração Estadual. Os veículos em condições de uso são realocados ou doados para prefeituras municipais. Já os veículos antieconômicos, inservíveis são encaminhados para alienação por meio de leilão eletrônico. Essa sistemática vinha acontecendo com regularidade até o ano de 2017, quando por força da legislação, houve mudança na forma da contratação do leiloeiro oficial. Desde então, até ano de 2021 a SEAP enfrentou dificuldades para contratação do leiloeiro oficial, que passou a ser credenciado por meio de processo de chamamento público. Até o mês 06/2018 a SEAP/DETO recolheu veículos nos pátios, mas como não havia leiloeiro oficial apto para a realização dos leilões, a SEAP publicou a Portaria 046/2018 vedando o recolhimento de mais veículos, enquanto não houvesse as condições adequadas para o recebimento e a venda desses inservíveis. Simultaneamente ao processo de credenciamento de leiloeiros, o DETO realizou levantamento do quantitativo de veículos recolhidos nos pátios, constatado o número de 1531 veículos aguardando a alienação. A partir do credenciamento realizado em 2021, o DETO conseguiu realizar 07 leilões, priorizando a venda dos veículos recolhidos nos pátios do DETO, mas também, em alguns casos, incluindo veículos recolhidos nos pátios dos órgãos. Nesse cenário, dos 1531 veículos recolhidos nos pátios do DETO, já foram vendidos/leiloados 1.193, aproximadamente 78% do total. Alguns veículos não foram vendidos pois ainda carecem de regularização de pendências documentais, os quais são objeto de trabalho da equipe responsável, para inclusão nos próximos leilões. Portanto, a fórmula de cálculo deste indicador não reflete as ações de esgotamento da frota de inservíveis ou não utilizados do Estado.
Redução do Índice de Reclamações por Atendimento Prestado pelo Sistema de Atendimento à Saúde do Servidor (SAS)	O aumento do índice se deu devido ao fechamento do Hospital do Coração Nossa Senhora de Salete, antigo prestador de serviços da macrorregião de Cascavel. O Hospital foi despejado do imóvel que ocupava por meio de uma ação judicial. Para que o beneficiário não ficasse sem atendimento, a DAS por sua vez formalizou um Contrato Emergencial com outro prestador localizado no município de Toledo. Essa troca de prestador e município de atendimento causou um certo transtorno ao beneficiário em um curto período de tempo, o qual já está normalizado.
Servidores Certificados como Multiplicadores da Metodologia de Planejamento da Força de Trabalho da Administração Direta	Considerando que o indicador está atrelado à Meta correspondente à iniciativa 6041 que estabelece a entrega do Termo de Referência do Dimensionamento da Força de Trabalho, bem como que o Termo de Referência necessita ajustes para ser concluído e encaminhado, a capacitação e a certificação dos servidores como Multiplicadores da Metodologia de Planejamento da Força de Trabalho não puderam ser medidas no período.

Acompanhamento do Plano Plurianual 2020 a 2023 - Exercício 2022

Indicadores e Metas

Iniciativas

6048 Gestão do Registro Público de Empresas no Estado do Paraná **Órgão/Unidade: SEAP/JUCEPAR**

Execução Orçamentária e Financeira – Recursos 2022 – (R$ 1,00)

Categoria Econômica	Fonte	Lei PPA Inicial	PPA Atualizado (A)	Programado (B)	Saldo A Programar (C)	Total Orçamentário (B + C)	Empenhado (D)	Pago (E)	% Execução (D / A)
Correntes	T	0	0	0	0	0	0,00	0,00	0,00%
	OF	40.881.301	22.893.688	20.057.548	2.836.140	22.893.688	18.840.891,05	17.655.849,91	82,29%
	Total	**40.881.301**	**22.893.688**	**20.057.548**	**2.836.140**	**22.893.688**	**18.840.891,05**	**17.655.849,91**	**82,29%**
Capital	T	0	0	0	0	0	0,00	0,00	0,00%
	OF	16.235.946	542.500	73.700	468.800	542.500	25.902,59	25.902,59	4,77%
	Total	**16.235.946**	**542.500**	**73.700**	**468.800**	**542.500**	**25.902,59**	**25.902,59**	**4,77%**
Total	T	0	0	0	0	0	0,00	0,00	0,00%
	OF	57.117.247	23.436.188	20.131.248	3.304.940	23.436.188	18.866.793,64	17.681.752,50	80,50%
	Total	**57.117.247**	**23.436.188**	**20.131.248**	**3.304.940**	**23.436.188**	**18.866.793,64**	**17.681.752,50**	**80,50%**

Meta: Municípios com Sistema Nato Digital Implantado **Unidade de Medida:** unidade **Meta cumulativa:** Não

Exercicio	Quantidade	Quantidade por Mesorregião										Estado	Total
		Centro Ocidental	Centro Oriental	Centro Sul	Metropolitana de Curitiba	Noroeste	Norte Central	Norte Pioneiro	Oeste	Sudeste	Sudoeste		
2020	Prevista	10	10	10	20	30	49	20	20	10	20		199
	Realizada	10	10	10	20	30	49	20	20	10	20		199
	% Execução	100,0%	100,0%	100,0%	100,0%	100,0%	100,0%	100,0%	100,0%	100,0%	100,0%		100,0%
2021	Prevista	15	14	20	30	40	64	30	20	16	30		279
	Realizada	15	14	20	30	40	64	30	20	16	30		279
	% Execução	100,0%	100,0%	100,0%	100,0%	100,0%	100,0%	100,0%	100,0%	100,0%	100,0%		100,0%
2022	Prevista	20	14	25	37	46	79	40	40	21	37		359
	Realizada	20	14	25	37	46	79	40	40	21	37		359
	% Execução	100,0%	100,0%	100,0%	100,0%	100,0%	100,0%	100,0%	100,0%	100,0%	100,0%		100,0%
2020-2023	Prevista	25	14	29	37	61	79	46	50	21	37		399
	Realizada	20	14	25	37	46	79	40	40	21	37		359
	% Execução	80,0%	100,0%	86,2%	100,0%	75,4%	100,0%	87,0%	80,0%	100,0%	100,0%		90,0%

Situação	Parecer 2022
Andamento Normal	Praticamente todos os municípios do Estado do Paraná, já implantaram e estão utilizando o sistema nato digital, com isso foram integrados até o fim do 3º Quadrimestre 359 municípios. Diante disso todos os processos de abertura, alteração e baixa que não incluem vinculados tais com transformações e exclusivos, e nas naturezas jurídicas de empresário individual e LTDA, os quais são assinados digitalmente.

PARANÁ
GOVERNO DO ESTADO

Demonstrativo da Execução Física e Financeira do Orçamento - 2022

ÓRGÃO: 27 - Secretaria de Estado da Administração e da Previdência

Execução Orçamentária e Financeira - Recursos 2022 - Total do Órgão (R$ 1,00)

Categoria Econômica	Fonte	Orçamento Inicial	Orçamento Disponível (B)	Orçamento Contingenciado (C)	Total Orçamentário (A = B + C)	Empenhado (D)	Pago (E)	% Execução (D / A)
Correntes	T	934.357.587	480.301.076	173.595.253	653.896.329	464.470.806,33	433.468.085,87	71,03%
	OF	41.439.070	31.724.721	9.814.349	41.539.070	30.289.754,42	29.055.638,73	72,91%
	Total	**975.796.657**	**512.025.797**	**183.409.602**	**695.435.399**	**494.760.560,75**	**462.523.724,60**	**71,14%**
Capital	T	19.895.000	10.535.722	9.359.278	19.895.000	1.716.540,02	172.548,02	8,63%
	OF	642.500	73.700	468.800	542.500	25.902,59	25.902,59	4,77%
	Total	**20.537.500**	**10.609.422**	**9.828.078**	**20.437.500**	**1.742.442,61**	**198.450,61**	**8,52%**
Total	T	954.252.587	490.836.798	182.954.531	673.791.329	466.187.346,35	433.640.633,89	69,18%
	OF	42.081.570	31.798.421	10.283.149	42.081.570	30.315.657,01	29.081.541,32	72,04%
	Total	**996.334.157**	**522.635.219**	**193.237.680**	**715.872.899**	**496.503.003,36**	**462.722.175,21**	**69,35%**

UNIDADE: 34 - Junta Comercial do Paraná

Projeto/Atividade: 6048 - Gestão do Registro Público de Empresas no Estado do Paraná

Função: 23 - Comércio e Serviços

Sub Função: 125 - Normatização e Fiscalização

Programa de Governo: 40 - Gestão Pública, Transparência & Compliance

Execução Orçamentária e Financeira - Recursos 2022 (R$ 1,00)

Categoria Econômica	Fonte	Orçamento Inicial	Orçamento Disponível (B)	Orçamento Contingenciado (C)	Total Orçamentário (A = B + C)	Empenhado (D)	Pago (E)	% Execução (D / A)
Correntes	T	0	0	0	0	0,00	0,00	0,00%
	OF	22.793.688	20.057.548	2.836.140	22.893.688	18.840.891,05	17.655.849,91	82,29%
	Total	**22.793.688**	**20.057.548**	**2.836.140**	**22.893.688**	**18.840.891,05**	**17.655.849,91**	**82,29%**
Capital	T	0	0	0	0	0,00	0,00	0,00%
	OF	642.500	73.700	468.800	542.500	25.902,59	25.902,59	4,77%
	Total	**642.500**	**73.700**	**468.800**	**542.500**	**25.902,59**	**25.902,59**	**4,77%**
Total	T	0	0	0	0	0,00	0,00	0,00%
	OF	23.436.188	20.131.248	3.304.940	23.436.188	18.866.793,64	17.681.752,50	80,50%
	Total	**23.436.188**	**20.131.248**	**3.304.940**	**23.436.188**	**18.866.793,64**	**17.681.752,50**	**80,50%**

Demonstrativo da Execução Física e Financeira do Orçamento - 2022

PRINCIPAIS AÇÕES:

2. Implantação do Sistema Nato Digital (Unidade)

Produto: unidade implantada **Unidade de Medida:** UN

Quantidade	Centro Ocidental	Centro Oriental	Centro Sul	Metrop. de Curitiba	Noroeste	Norte Central	Norte Pioneiro	Oeste	Sudeste	Sudoeste	Total
Prevista	13	13	17	28	36	60	24	17	15	26	249
Realizada	20	14	25	37	46	79	40	40	21	37	359
% Execução	153,85%	107,69%	147,06%	132,14%	127,78%	131,67%	166,67%	235,29%	140,00%	142,31%	144,18%

Situação	Comentário
Andamento Normal	Praticamente todos os municípios do Estado do Paraná, já implantaram e estão utilizando o sistema nato digital, com isso foram integrados até o fim do 3º Quadrimestre 359 municípios. Diante disso todos os processos de abertura, alteração e baixa que não incluem vinculados tais com transformações e exclusivos, e nas naturezas jurídicas de empresário individual e LTDA, os quais são assinados digitalmente.

JUCEPAR

JUNTA COMERCIAL DO PARANÁ

RELATÓRIO CIRCUNSTANCIADO DE ATIVIDADES 2022

RELATÓRIO DE ATIVIDADES 2022

APRESENTAÇÃO

Criada pela Lei Estadual nº 32, de 02 de julho de 1892 e transformada em entidade autárquica pela Lei Estadual nº 7.039, de 19 de outubro de 1978, e regulamentada pelo Decreto nº 1876, de 30 de maio de 1996, a Junta Comercial do Paraná é entidade da administração indireta do Poder Executivo Estadual, com personalidade jurídica de direito público, com patrimônio e receita próprios, com autonomia administrativa, técnica e financeira, vinculada, administrativamente, à Secretaria de Estado da Administração e Previdência, conforme Lei 18.369, de 15 de dezembro de 2014 . Subordina-se tecnicamente ao Departamento de Registro Empresarial e Integração, órgão integrante da Secretaria da Micro e Pequena Empresa da Presidência da República, nos termos da Lei Federal nº 8.934 de 18 de novembro de 1994 e Decreto 1.800/96 de 30 de janeiro de 1996.

Em cumprimento aos dispositivos constitucionais de que trata o art. 87, inciso X, referente ao encaminhamento da Mensagem Anual do Governador à Assembleia Legislativa, apresentamos abaixo relatório sucinto das principais atividades realizadas durante o período de janeiro a dezembro/2022 na Junta Comercial do Paraná.

1. DESCENTRALIZAÇÃO DO ATENDIMENTO

A descentralização do atendimento da Jucepar ocorre há vários anos, por meio de convênios com Entidades Empresariais (Associações Comerciais) ou Sindicatos Patronais (Sindicatos de Contabilistas ou Sindicatos de Comércio Varejista) e com as Prefeituras Municipais.

No decorrer do exercício de 2022 a Junta Comercial manteve os Convênios para a manutenção das Agências Regionais no Estado do Paraná.

O processo de reformulação atendeu normativa do Tribunal de Contas do Estado que solicitava o fim de repasses às agências regionais. No ano de 2022, as entidades continuaram executando os serviços, mas como determinação do Tribunal de Contas não estão sendo mais efetuados repasses desde agosto/2020. Atualmente a Jucepar possui 67 unidades descentralizadas, nas principais cidades do Estado e uma unidade própria (Sede Central) em Curitiba, com a redução da pandemia a Jucepar reativou o atendimento em todas as agências do interior e região metropolitana.

2. QUADRO DE PESSOAL – CONTRATAÇÃO DE PESSOAL / CONCURSO PÚBLICO

O Concurso Público da Junta Comercial do Paraná (Edital 079/2017) foi realizado, com a abertura de 78 vagas previstas no edital conforme as seguintes quantidades - 53 Agentes de execução, 06 Agentes Profissional – Administrador, 18 Agentes Profissional – Contador (16 + 2 Cargos de Economista transformados em Contador) e 1 Agente Profissional – Bibliotecário – o chamamento começou em maio/2018 e findou em junho/2022 durante o período do concurso, conforme informações abaixo:

Tomaram posse e exercício – 111 Servidores;

Desistentes (não assumiram o cargo – após nomeados) – 22 aprovados;

Exonerados – 49 servidores;

Demitido por abandono de cargo – 1 Servidor;

Removidos para Outro Órgão – 4 Servidores (2 Agentes de Execução e 2 Agentes Profissional)

Com isso hoje a Jucepar conta com servidores ativos referente ao concurso:

- Agente de Execução: 35 Servidores
- Agente Profissional – Contador: 17 Servidores
- Agente Profissional – Administrador: 5 Servidores

3. REDESIM / EMPRESA FÁCIL

A) Implantação

A REDESIM – Rede Nacional para a Simplificação do Registro e da Legalização de Empresas e Negócios é um sistema informatizado que integra os órgãos públicos envolvidos no Registro de Empresas, como Junta Comercial, Receita Federal, Secretaria de Fazenda Estadual, Prefeituras Municipais. A proposta visa à desburocratização dos processos de abertura, alteração e baixa de empresas, sendo a Jucepar o órgão denominado "Integrador Estadual" nesse processo. Os princípios da Redesim são compatibilizar e integrar procedimentos, evitar a duplicidade de exigências, garantir a linearidade do processo, oferecer entrada única para dados cadastrais e documentos, compartilhar informações entre os órgãos, entre outras medidas conforme demonstrado na página inicial (imagem abaixo) do portal empresafacil.pr.gov.br.

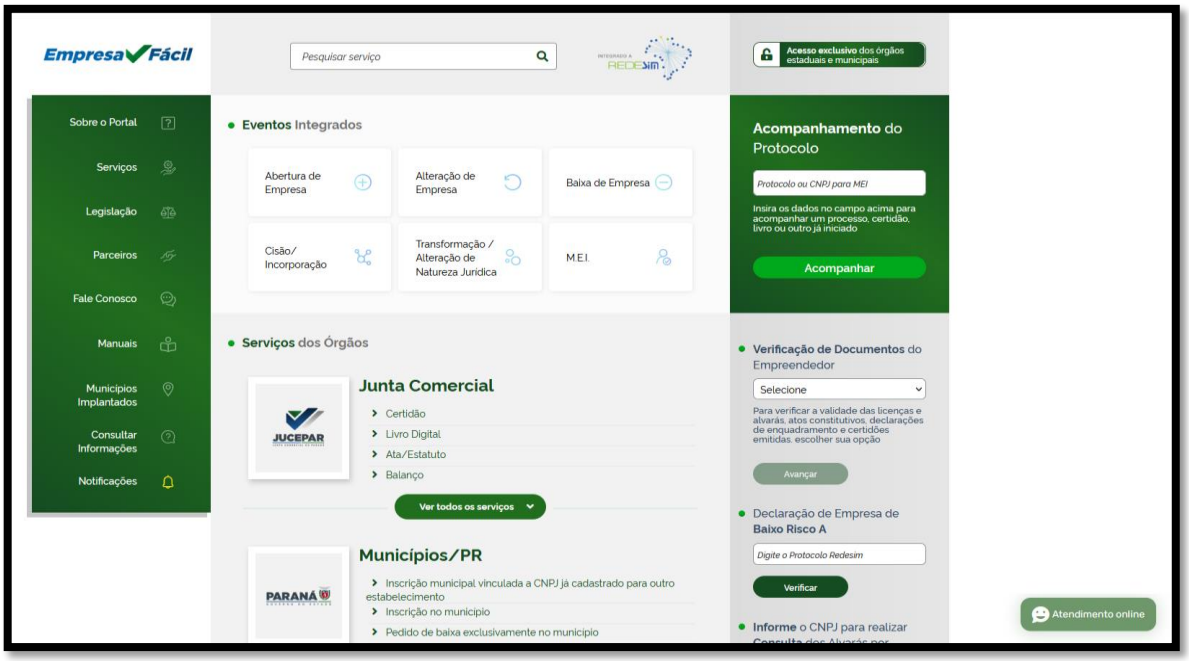

O software Integrador, que está permitindo a implantação definitiva da Redesim no Estado, interligando os sistemas de registro e legalização de empresas dos diversos órgãos anuentes entrou em operação em 10/12/2014. Este foi cedido gratuitamente pela AMP – Associação dos Municípios do Paraná, através de uma parceria envolvendo a Jucepar, Associação dos Municípios do Paraná, Sebrae/PR e Secretaria da Indústria, do Comércio e Assuntos do Mercosul - Seim, cujo Convênio foi assinado em outubro/2014 durante reunião do Conselho Deliberativo do Sebrae/PR.

Como parte do processo de integração, começou a operar, no mês de setembro/2014, a emissão do CNPJ (Receita Federal) nas Agências Regionais da Jucepar. Até o final de 2015, 398 municípios já se encontravam integrados com a Receita Federal, fazendo a emissão do CNPJ através do sistema

integrador. Nos anos seguintes a junta conseguiu uma maior integração com vários órgãos públicos. Durante o exercício de 2022 a Jucepar continuou empreendendo esforços com o objetivo de realizar as integrações necessárias com os órgãos de registro e licenciamento de empresas, visando a total sincronização dos processos em cada órgão participante do processo.

Conforme informações do portal empresafacil.pr.gov.br. Ao final de 2022 estão integrados os 399 municípios à Redesim, conforme mapa demonstrativo abaixo:

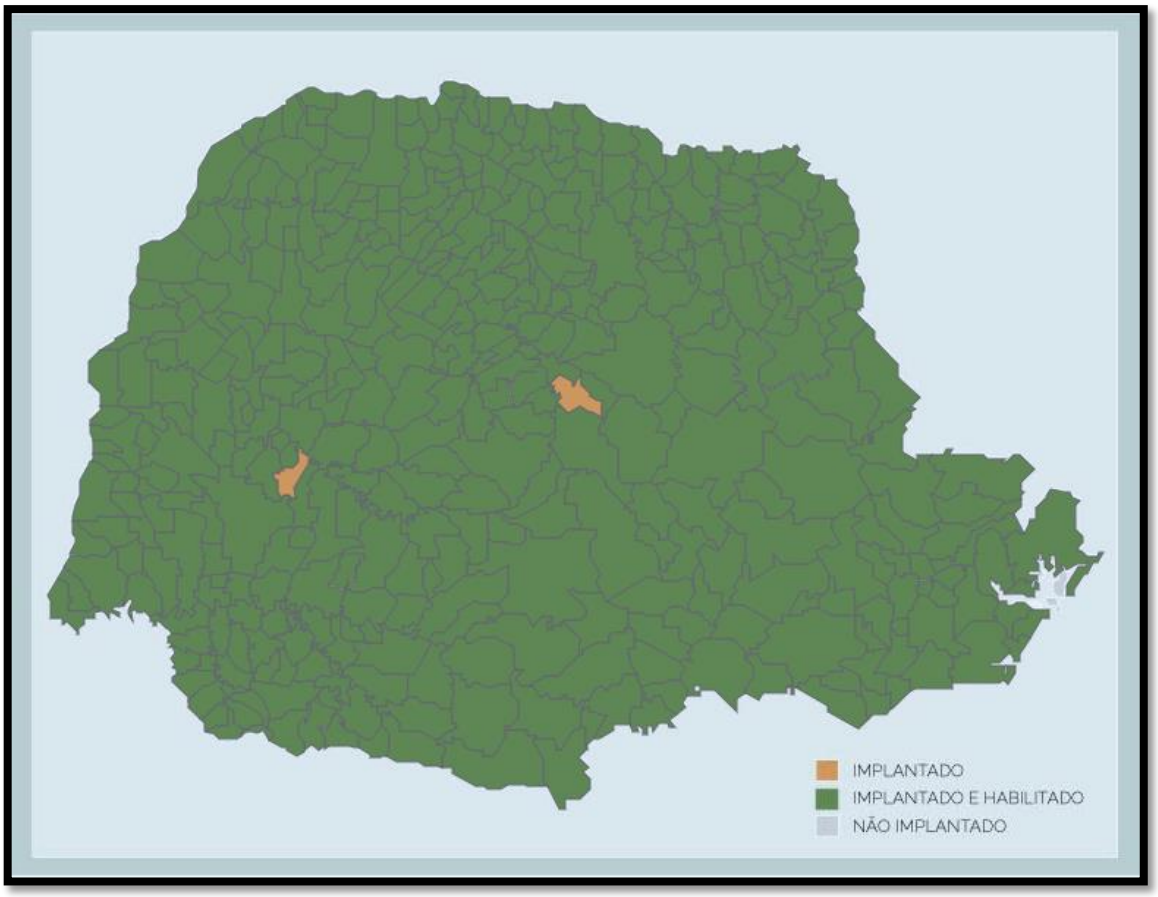

Há que se destacar que o sistema Empresa Fácil no Paraná representa para todos os órgãos, o controle total do registro de empresas abertas, alteradas e extintas, proporcionando mais segurança nas informações, o compartilhamento de dados, clareza e transparência nos procedimentos adotados, redução de tempo e custo para os empresários, e o crescimento na arrecadação de todos os órgãos envolvidos no registro e legalização de empresas.

RESULTADOS ALCANÇADOS ATÉ 2022

- 399 Municípios implantados
- Tempo para abertura de empresas no Estado do Paraná: em até 15 horas
- Integração com órgãos de licenciamento e legalização:
  - Vigilância Sanitária: 100% implantado
  - Corpo de Bombeiros: 100% implantado
  - Instituto Água e Terra – IAT: 100% implantado
  - Fazenda Estadual (SEFA): implantado (100%)

A implantação da Redesim no Estado do Paraná trouxe inúmeras vantagens aos seus atores, sendo que destacamos as principais no quadro abaixo:

Empreendedor	• Redução no tempo de abertura de empresas; • Ambiente único, simples, seguro, interativo e com rápido retorno para as solicitações; • Informações e orientações consolidadas na internet, pagamento de taxas e tributos em meio eletrônico, informatização das obrigações acessórias.
Municípios	• Otimização de recursos para o processo de abertura, manutenção e baixa de empresas; • Padronização da legislação tributária municipal, automatização e melhoria de processos; • Apoio e racionalização às ações de fiscalização.
Sociedade	• Redução da economia informal; • Satisfação e maior probabilidade de sucesso ao cidadão empreendedor; • Criação de empregos formais; • Acesso do Empreendedor Individual à previdência social; • Crescimento da produtividade aliada ao desenvolvimento sustentável; • Crescimento econômico.

B) Ferramenta de Acesso a Informações e Estatísticas de Empresas no Paraná e reestruturação do site da Jucepar

A Junta Comercial do Paraná (Jucepar) disponibilizou na data de 15/10/2021 a ferramenta Empresas PR. O sistema torna mais moderna e ágil a divulgação de informações completas sobre empresas do Estado. Será possível conhecer o número de aberturas e baixas de empresas, com pesquisas dinâmicas por município, região geográfica, atividade econômica, natureza jurídica e porte empresarial.

"A Junta está inovando novamente com a construção desse BI, em que disponibilizamos todas as informações estatísticas com relação a abertura e fechamento de empresas. A informação consta no site e todas as pessoas externas poderão consultar para fins de divulgação, de publicação ou até mesmo de dados estatísticos", explica o presidente da Jucepar, Marcos Rigoni.

ATENDER DEMANDAS - Os dados são atualizados mensalmente. A ferramenta atende às frequentes demandas vindas da imprensa, órgãos públicos, estudantes, empresários ou interessados em geral. Isso colabora na convergência entre as diretrizes do Governo do Estado e a missão da Junta de agilizar trâmites, desburocratizar e possibilitar a transparência e rapidez dos processos de forma 100% digital.

Os relatórios disponibilizados contêm dados dos anos de 2020, 2021 e 2022 e foram retirados do sistema Empresa Fácil, administrado pela Jucepar, na qualidade de Integrador Estadual.

PESQUISAS - Com o sistema, é possível pesquisar, por exemplo, quantas empresas abriram ou encerraram as atividades, em determinado mês ou ano, cidade ou região geográfica. Também pode ser pesquisado o volume de empresas abertas ou fechadas por seção da Classificação Nacional de Atividades Econômicas (CNAE), o que permite saber quais atividades estão em crescimento ou redução nos municípios ou no Estado.

Outro tipo de pesquisa disponibilizada é sobre o porte, trazendo os números de microempresas, empresas de pequeno porte ou MEIs abertos ou baixados no Estado, por município e período. Também poderá ser conhecido o volume de empresas abertas ou fechadas, por natureza jurídica, trazendo dados

de quantas sociedades empresárias, sociedades anônimas, cooperativas, empresas públicas, MEIs ou outras naturezas jurídicas abriram ou fecharam no período solicitado, por cidade ou no Estado.



A Jucepar está com o site totalmente reestruturado e de fácil interação para usuários e público em geral conforme imagem abaixo:



4. PROCESSOS "NATO DIGITAL"

Com o avanço da tecnologia, cada vez mais, é possível processar dados, utilizando computadores e internet. A Junta Digital é o trâmite totalmente digital do processo levado à Junta Comercial para registro, em que os processos são assinados por meio de certificados digitais. Nesse sentido, as certificações crescem no mundo, pois trazem maior segurança e integridade aos documentos, devido à garantia de não repúdio pelo usuário do certificado. No Paraná, está disponível, desde novembro de

2017, na portal empresa fácil, para abertura, alteração e baixa que não envolva vinculados, transformações e exclusivos, nas naturezas jurídicas de Empresário Individual, Eireli e Ltda. O Registro Digital traz ganhos não somente para a Junta Comercial, mas também para os empresários e usuários, uma vez que se ganha tempo no trâmite do processo, pois não é necessário se deslocar para levar documentos até a Junta. Isso faz com que o tempo de registro diminua consideravelmente. A obrigatoriedade do registro de empresas foi definida em 01/12/2020, A JUCEPAR somente aceita, para fins de arquivamento dos atos constitutivos, modificativos, extintivos ou outros documentos sujeitos a decisão colegiada ou singular, assim como procurações, livros, declarações, capa de processo ou outros atos produzidos por meio eletrônico, aqueles assinados digitalmente pelos signatários com certificado digital, de segurança mínima tipo A3 - ou A1, se a legislação na época permitir - expedido por entidade credenciada pela Infraestrutura de Chaves Públicas Brasileiras (ICP-Brasil), no Sistema Empresa Fácil ou portais credenciados pela JUCEPAR, com carimbo de tempo (art. 35 IN/81/2020/DREI), ou ainda qualquer outro meio de comprovação de autoria e integridade dos documentos eletrônicos (art. 36, I, IN/81/2020/DREI). A partir da data mencionada acima a Junta Comercial do Paraná, não está mais aceitando mais processo físico.

4.1 – REDUÇÃO DE TEMPO DE ABERTURA DE EMPRESAS NO PARANÁ

O tempo para abertura de empresas de baixo risco que girava em torno de 1 dias e 13 horas no fim de 2021, e agora no fim de 2022 se realiza em até 16 horas, isso é mais um avanço que a Jucepar vem alcançando e se destacando no cenário nacional conforme demonstrado no mapa abaixo:

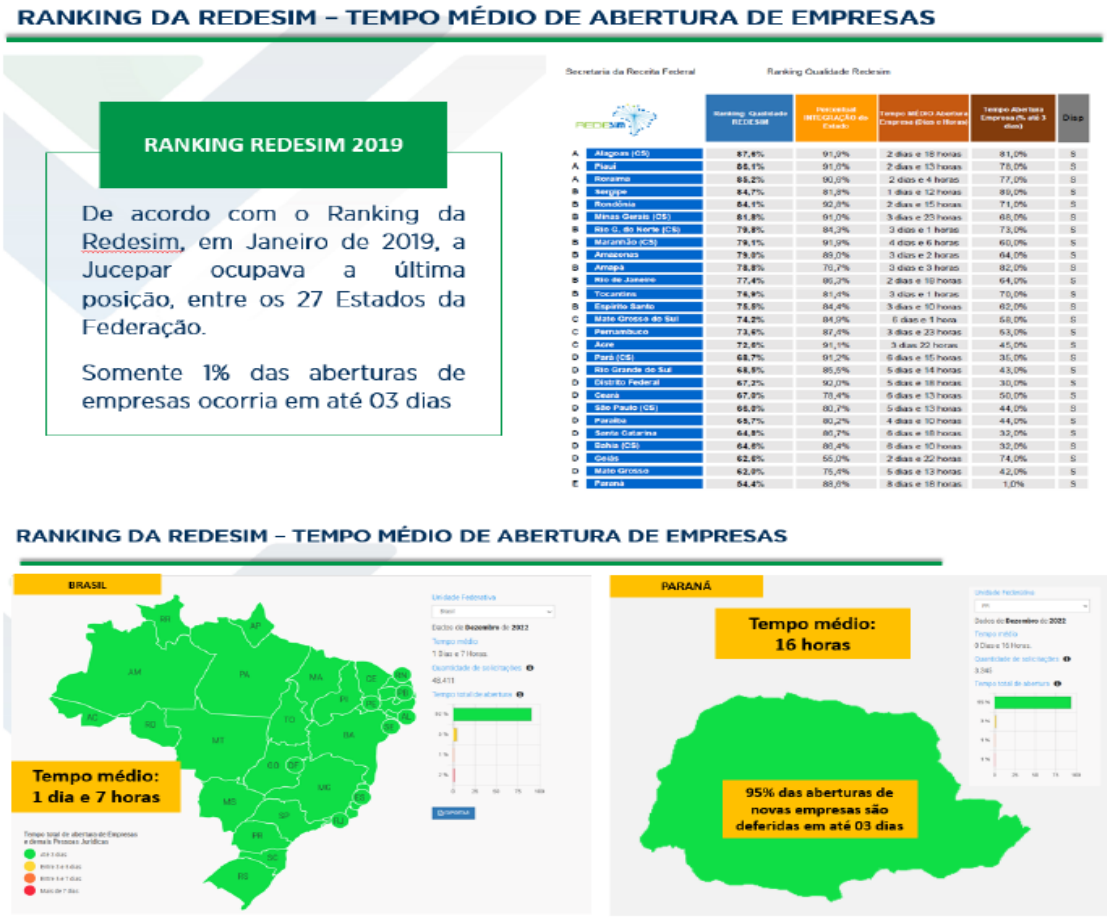

Fonte: Redesim

https://www.gov.br/empresas-e-negocios/pt-br/redesim/estatisticas

Segue na imagem abaixo o ranking de Tempo Médio de Aberturas por Estado e logo em seguida o Tempo Médio de Abertura no Estado do Paraná em 2019, 2020, 2021 e 2022.

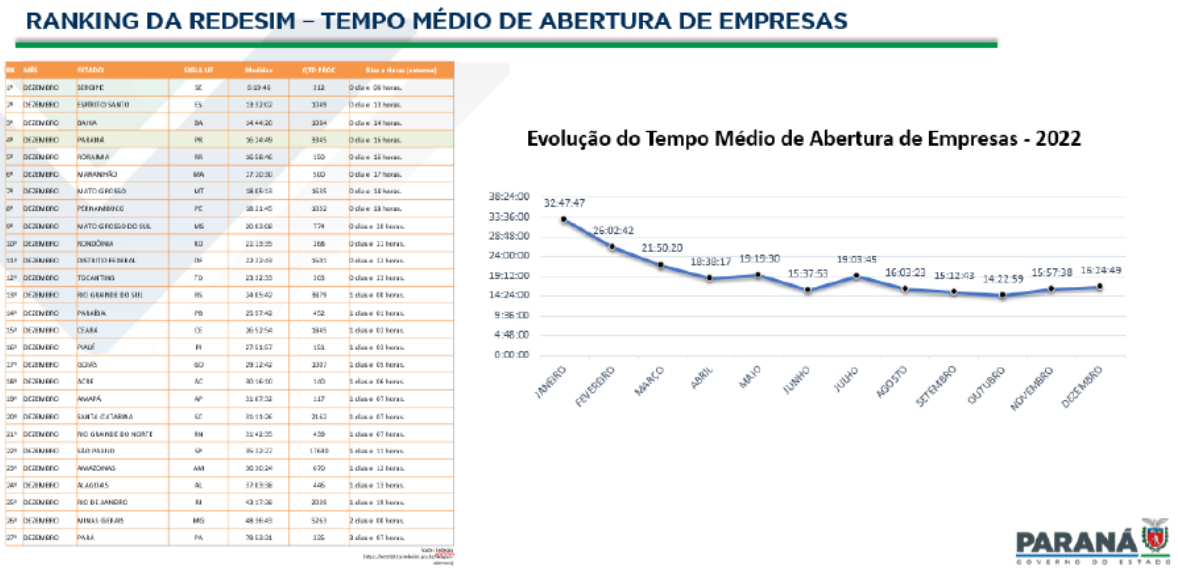

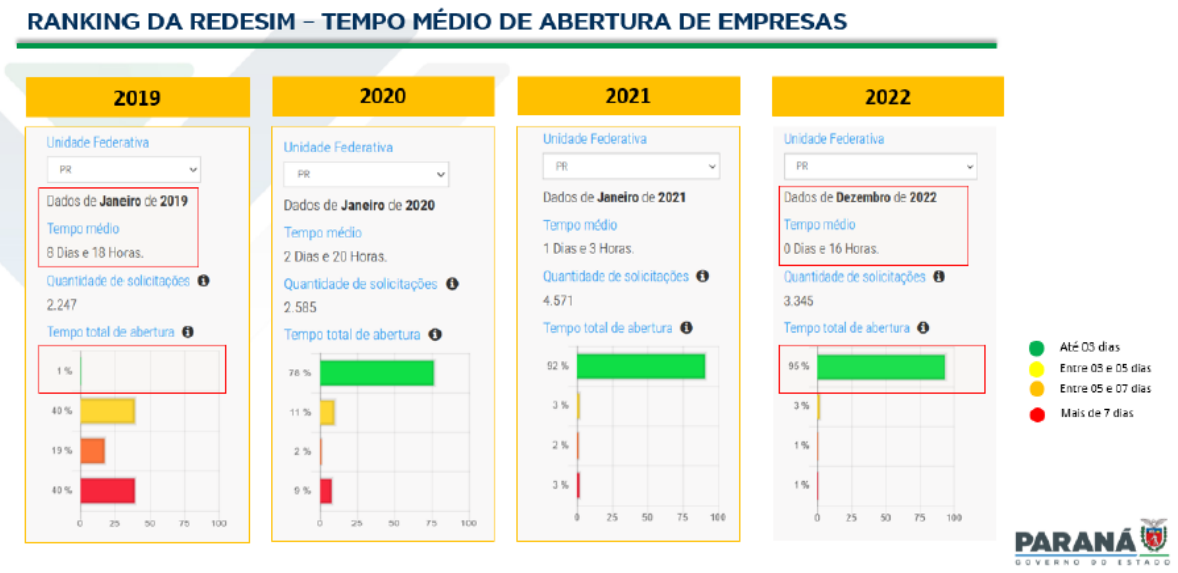

5. DIGITALIZAÇÃO

A digitalização dos arquivos de documentos para a JUCEPAR é indispensável, diante disso foram iniciados os processos de digitalização de todo o acervo documental da Junta através do Pregão Eletrônico 82/2020. Foram contabilizados, no ano de 2019, cerca de 11.549.000 laudas a serem digitalizadas.

O processo, sob protocolo nº 16.343.149-1, já consta homologado e a empresa ganhadora do certame, tem executado os trabalhos na sede da Junta Comercial do Paraná desde 06/10/2020, sendo que até dezembro de 2022 foram geradas 9.879.896 imagens.

Conforme Relatório Abaixo:

Referente:

Relatório Sintético de Produção

Contratado: CNPJ:	Instituto de Pesquisas Vis Soluções de Mercado Ltda 58.630.187/0001-97
Contratante: Núm. Contrato:	JUCEPAR 006 / 2020
Objeto:	Prestação de serviços contínuos de digitalização de processos e documentos arquivados a fim de permitir a gestão eletrônica de documentos e atender a demanda da Junta Comercial do Paraná pelo período de 36 (trinta e seis) meses.

Mês competência	Páginas digitalizadas e Importadas	Caixas concluídas	Processos/ Protocolos digitalizados
out e nov/2020	306.857		
dez/20	189.073		
jan/21	199.033	285	42.208
fev/21	259.460	320	56.331
mar/21	56.502	66	11.500
abr/21	248.817	279	55.300
mai/21	270.210	328	64.050
jun/21	295.770	353	75.079
jul/21	317.212	373	76.393
ago/21	363.533	384	81.641
set/21	410.932	415	95.010
out/21	523.290	508	126.062
nov/21	295.148	255	70.984
dez/21	329.098	285	163.342
jan/22	414.875	344	83.102
fev/22	666.182	367	98.473
mar/22	637.882	342	143.847
abr/22	507.027	256	98.469
mai/22	516.385	275	118.052
jun/22	497.626	271	115.209
jul/22	293.811	189	40.581
ago/22	455.170	269	35.386
set/22	513.093	323	34.215
out/22	549.524	307	36.283
nov/22	472.326	295	36.655
dez/22	291.060	198	23.944
Acumulado	9.879.896		

INSTITUTO DE PESQUISAS VIS SOLUCOES DE MERCADO LT:58630187000197

Assinado de forma digital por INSTITUTO DE PESQUISAS VIS SOLUCOES DE MERCADO LT:58630187000197
Dados: 2023.01.06 16:47:25 -03'00'

6. IMPLANTAÇÃO DO "BALCÃO ÚNICO"

O Balcão Único da Junta Comercial do Paraná (Jucepar) está ativo desde 10/01/2022. Com ele, o usuário consegue abrir uma empresa em minutos. O sistema pode ser usado nas naturezas jurídicas de Empresário Individual e Limitada. O processo é realizado por meio da plataforma Empresa Fácil.

"O Balcão Único vai em completo acordo com as metas do Governo do Estado e da Jucepar: simplificação, desburocratização e redução no tempo da abertura de empresas. A automatização da obtenção do CNPJ é mais uma importante melhoria que vai beneficiar o setor empresarial paranaense e fomentar o ambiente de negócios no Paraná", diz o presidente em exercício da Jucepar Sebastião Motta.

A ferramenta é uma iniciativa do governo federal e faz parte das ações do governo do Paraná para a automatização e desburocratização no registro de empresas, reduzindo o tempo e facilitando o processo para o contribuinte. O novo sistema tem o objetivo de centralizar em uma única plataforma todas as etapas da constituição de um empreendimento, desde o registro até o licenciamento de novas empresas, tudo de forma digital.

A principal mudança para o empreendedor é a redução de etapas no processo com a eliminação do preenchimento do Documento Básico de Entrada (DBE) no site Redesim, sistema da Receita Federal. Com a modificação, todos os processos que seguirão o fluxo do Balcão Único no Paraná terão o formato "PRB".

COMO ERA – Antes do Balcão Único o usuário precisava iniciar o preenchimento da viabilidade no Empresa Fácil, fazer o preenchimento do DBE no site da Receita Federal e depois retornar ao Empresa Fácil para vincular os dados. Essa facilidade fará com que as respostas sejam automáticas entre os órgãos, reduzindo o tempo no registro de empresas. Os serviços serão centralizados numa única plataforma, evitando duplicações ou erros de dados em diferentes sistemas.

7. SOLICITAÇÃO DE CERTIDÕES E REGISTRO DE LIVROS DE LIVROS DE FORMA ONLINE

Em 2022 foi totalmente automatizado a Solicitação de Certidões e o Registro de Livros. Com isso a Jucepar trouxe a simplificação e o menor custo no processo de solicitação e Emissão de Certidões (Simplificadas, De Inteiro Teor e Específicas), não sendo mais permitida a emissão de forma física.

E além desta inovação a Jucepar trouxe também o Registro de Livros online que consiste na autenticação dos livros contábeis, fiscais e societários de forma eletrônica pela Junta Comercial. Após protocolado, o livro é analisado e, estando de acordo com as normas e legislações vigentes, é autenticado pela autarquia, tudo de forma online.

8. DEFINIÇÃO DE RISCO DE ATIVIDADE ECONÔMICA

A Jucepar acompanha a definição das faixas de risco:

Sujeitas à vigilância sanitária em 3 (três) faixas de classificação (Nível de risco I – baixo risco, Nível de risco II – médio risco e Nível de risco III – alto risco): Com base nesta classificação, que tem como critérios à natureza das atividades econômicas, os produtos e insumos relacionados à empresa, mudanças tecnológicas e socioambientais, alteração no perfil epidemiológico, entre outros fatores, as Prefeituras estabelecem quais tipos de empresas estão isentas de qualquer ato do poder público para início do seu funcionamento, visando simplificar e uniformizar procedimentos e requisitos, além de estimular a integração de processos. **Como estão em andamento** Este tópico depende da edição de leis por parte dos Municípios, que classifiquem os níveis de risco das atividades econômicas. Ressaltamos que as atividades de baixo risco já estão isentas de qualquer ato do poder público (licenças, alvarás, autorizações e etc), conforme estabelecido na Lei nº 13.874. de 2019 – Lei da Liberdade Econômica.

9. AUTOMATIZAÇÃO DAS CONSULTAS DE VIABILIDADE DO NOME EMPRESARIAL (DENOMINAÇÃO E/OU FIRMA):

A existência de pessoas jurídicas constituídas com nomes idênticos ou semelhantes ao nome empresarial indicado é feita de forma automática no banco de dados da Jucepar.

10. REDUÇÃO DE TEMPO NA COMPENSAÇÃO DAS TAXAS

As taxas, relativas aos serviços prestados pela JUCEPAR, são compensadas em menor tempo, trazendo maior agilidade para os diversos serviços prestados pela autarquia, contribuindo desta forma para a agilidade na autenticação de processos, livros, emissão de certidões entre outros serviços prestados pela autarquia. Inclusive, no mês de outubro de 2022 a Junta Comercial do Paraná implementou o PIX, ou seja, os usuários dos serviços já estão realizando os pagamentos de suas guias e boletos através desta nova forma de pagamento.

11. APERFEIÇOAMENTO DO SISTEMA DE ATENDIMENTO A ÓRGÃOS PÚBLICOS – NAOP E MANUTENÇÃO / AMPLIAÇÃO DAS PARCERIAS JUNTO A OUTROS ÓRGÃOS PÚBLICOS PARA EFETUAR CONSULTAS AO BANCO DE DADOS DA JUCEPAR

Com o objetivo de aprimorar a agilidade no atendimento, aperfeiçoar o controle das solicitações apresentadas, através de ofícios, por outros órgãos públicos e obedecer a Lei de Transparência do Governo do Estado a Jucepar implantou um sistema eletrônico dedicado exclusivamente aos Órgãos Públicos para o envio de pedido de documentos, informações e demais providências, direcionadas a Autarquia, no sistema Empresa Fácil. A Jucepar também, firma parcerias através de acordos de cooperação técnica e convênios para que outros órgãos públicos possam consultar a base de dados da Jucepar, ou seja, tenham acesso ao sistema de integração Empresa Fácil e/ou informações cadastrais das empresas registradas no sistema (SIARCO), sem a necessidade de encaminhar ofícios, agilizando a consulta por parte dos solicitantes.

12. REFORMULAÇÃO DO SITE INSTITUCIONAL E REDES SOCIAIS

Houve a completa reformulação do layout do site, com o objetivo de tornar a navegação no site mais intuitiva e ágil. Foram criadas contas nas redes sociais no Twitter e Instagram e houve a remodelação da conta.



13. RELATÓRIOS ESTATÍSTICOS

Durante o exercício de 2022 através da Junta Comercial do Paraná foram constituídas 67.426 novas empresas e filiais. Além das novas empresas, foram registrados 144.447 processos de alteração e 34.388 processos de extinção/baixa de empresas.

Estes dados foram obtidos conforme parte do Relatório Estatístico apresentado abaixo:

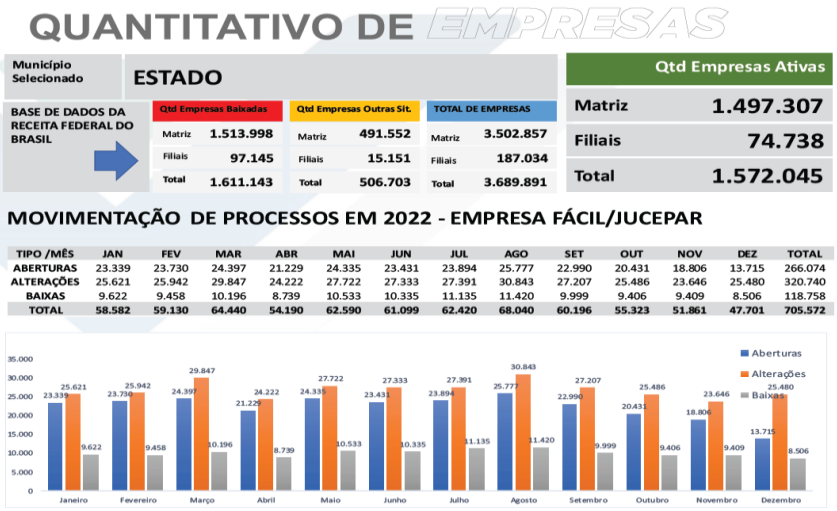

QUANTITATIVO DE EMPRESAS

Município Selecionado	ESTADO			Qtd Empresas Ativas
BASE DE DADOS DA RECEITA FEDERAL DO BRASIL	Qtd Empresas Baixadas	Qtd Empresas Outras Sit.	TOTAL DE EMPRESAS	
	Matriz 1.513.998	Matriz 491.552	Matriz 3.502.857	Matriz 1.497.307
	Filiais 97.145	Filiais 15.151	Filiais 187.034	Filiais 74.738
	Total 1.611.143	Total 506.703	Total 3.689.891	Total 1.572.045

MOVIMENTAÇÃO DE PROCESSOS EM 2022 - EMPRESA FÁCIL/JUCEPAR

TIPO /MÊS	JAN	FEV	MAR	ABR	MAI	JUN	JUL	AGO	SET	OUT	NOV	DEZ	TOTAL
ABERTURAS	23.339	23.730	24.397	21.229	24.335	23.431	23.894	25.777	22.990	20.431	18.806	13.715	266.074
ALTERAÇÕES	25.621	25.942	29.847	24.222	27.722	27.333	27.391	30.843	27.207	25.486	23.646	25.480	320.740
BAIXAS	9.622	9.458	10.196	8.739	10.533	10.335	11.135	11.420	9.999	9.406	9.409	8.506	118.758
TOTAL	58.582	59.130	64.440	54.190	62.590	61.099	62.420	68.040	60.196	55.323	51.861	47.701	705.572



Curitiba, 25 de abril de 2023.

Presidente
Marcos Sebastião Rigoni de Mello

JUCEPAR

JUNTA COMERCIAL DO PARANÁ

RELATÓRIO CONTÁBIL E FINANCEIRO – 2022

RELATÓRIO CONTÁBIL E FINANCEIRO – Exercício 2022 (Resumido)

1. RECEITAS TOTAIS

MÊS	2021		2022		% ANO ANT.
	NO MÊS	ATÉ O MÊS	NO MÊS	ATÉ O MÊS	
JANEIRO	R$ 2.257.280,55	R$ 2.257.280,55	R$ 3.229.987,97	R$ 3.229.987,97	43,09%
FEVEREIRO	R$ 2.494.890,27	R$ 4.752.170,82	R$ 3.464.173,32	R$ 6.694.161,29	40,87%
MARÇO	R$ 3.479.603,00	R$ 8.231.773,82	R$ 4.126.480,10	R$ 10.820.641,39	31,45%
ABRIL	R$ 2.757.596,01	R$ 10.989.369,83	R$ 3.464.319,17	R$ 14.284.960,56	29,99%
MAIO	R$ 3.194.982,08	R$ 14.184.351,91	R$ 4.019.547,67	R$ 18.304.508,23	29,05%
JUNHO	R$ 3.464.927,00	R$ 17.649.278,91	R$ 3.987.249,91	R$ 22.291.758,14	26,30%
JULHO	R$ 3.219.845,61	R$ 20.869.124,52	R$ 4.143.226,47	R$ 26.434.984,61	26,67%
AGOSTO	R$ 3.381.082,33	R$ 24.250.206,85	R$ 4.516.899,67	R$ 30.951.884,28	27,64%
SETEMBRO	R$ 3.154.995,82	R$ 27.405.202,67	R$ 4.119.930,97	R$ 35.071.815,25	27,98%
OUTUBRO	R$ 2.984.571,93	R$ 30.389.774,60	R$ 3.876.800,83	R$ 38.948.616,08	28,16%
NOVEMBRO	R$ 2.939.384,44	R$ 33.329.159,04	R$ 3.594.906,07	R$ 42.543.522,15	27,65%
DEZEMBRO	R$ 2.788.146,31	R$ 36.117.305,35	R$ 3.360.647,05	R$ 45.904.169,20	27,10%
TOTAL	**R$ 36.117.305,35**		**R$ 45.904.169,20**		**27,10%**

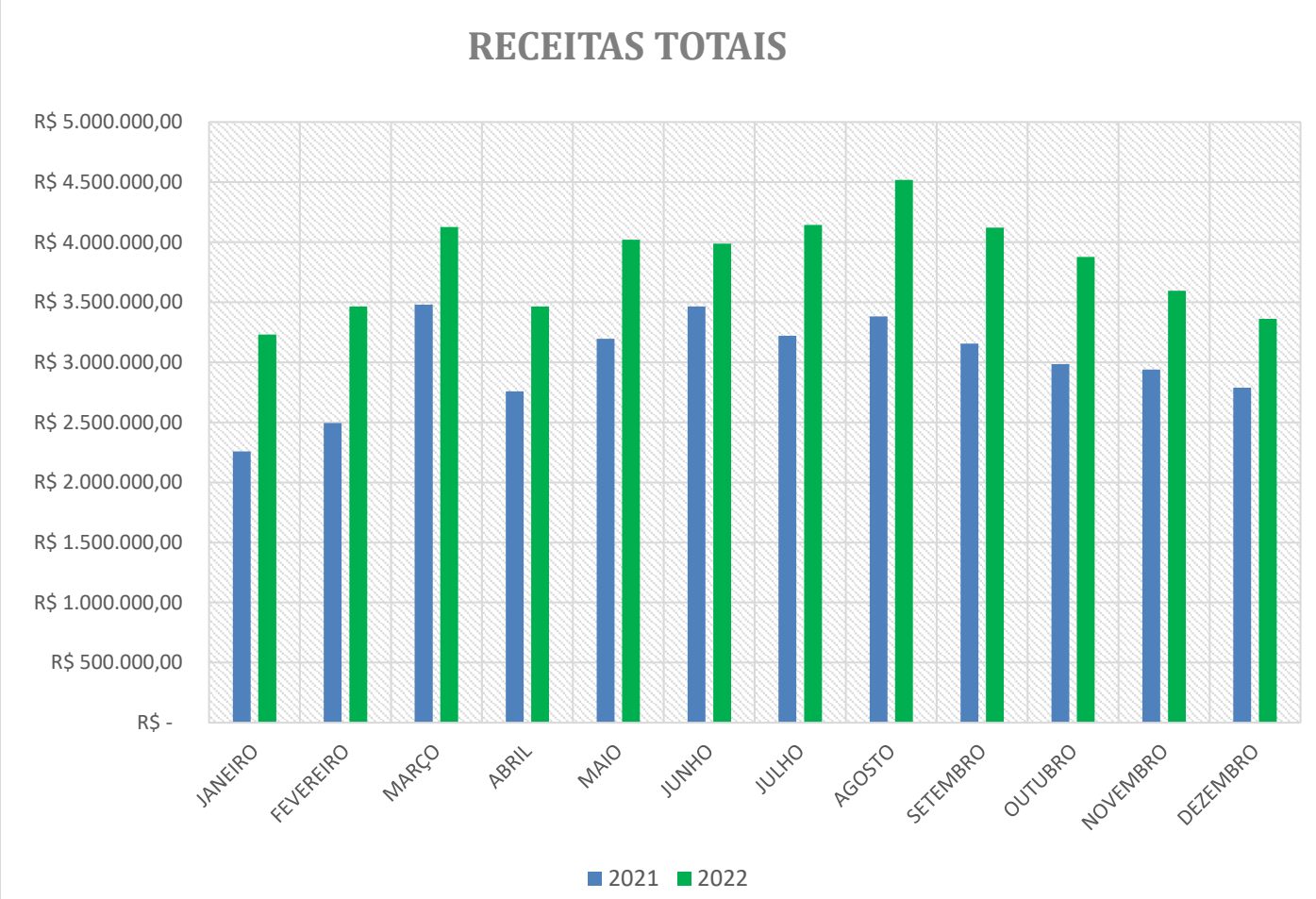

1.1 RECEITAS PATRIMONIAIS

MÊS	2021		2022		% ANO ANT.
	NO MÊS	ATÉ O MÊS	NO MÊS	ATÉ O MÊS	
JANEIRO	30.729,36	30.729,36	261.939,98	261.939,98	752,41%
FEVEREIRO	27.842,71	58.572,07	279.513,00	541.452,98	824,42%
MARÇO	44.715,79	103.287,86	350.030,30	891.483,28	763,11%
ABRIL	50.369,74	153.657,60	323.773,34	1.215.256,62	690,89%
MAIO	70.893,58	224.551,18	417.804,35	1.633.060,97	627,26%
JUNHO	89.269,68	313.820,86	419.458,56	2.052.519,53	554,04%
JULHO	106.007,49	419.828,35	446.714,86	2.499.234,39	495,30%
AGOSTO	130.638,16	550.466,51	521.936,85	3.021.171,24	448,84%
SETEMBRO	140.367,49	690.834,00	493.595,55	3.514.766,79	408,77%
OUTUBRO	159.629,28	850.463,28	489.068,66	4.003.835,45	370,78%
NOVEMBRO	202.404,14	1.052.867,42	511.021,71	4.514.857,16	328,82%
DEZEMBRO	268.019,36	1.320.886,78	568.188,82	5.083.045,98	284,82%
TOTAL	**R$ 1.320.886,78**		**R$ 5.083.045,98**		**284,82%**

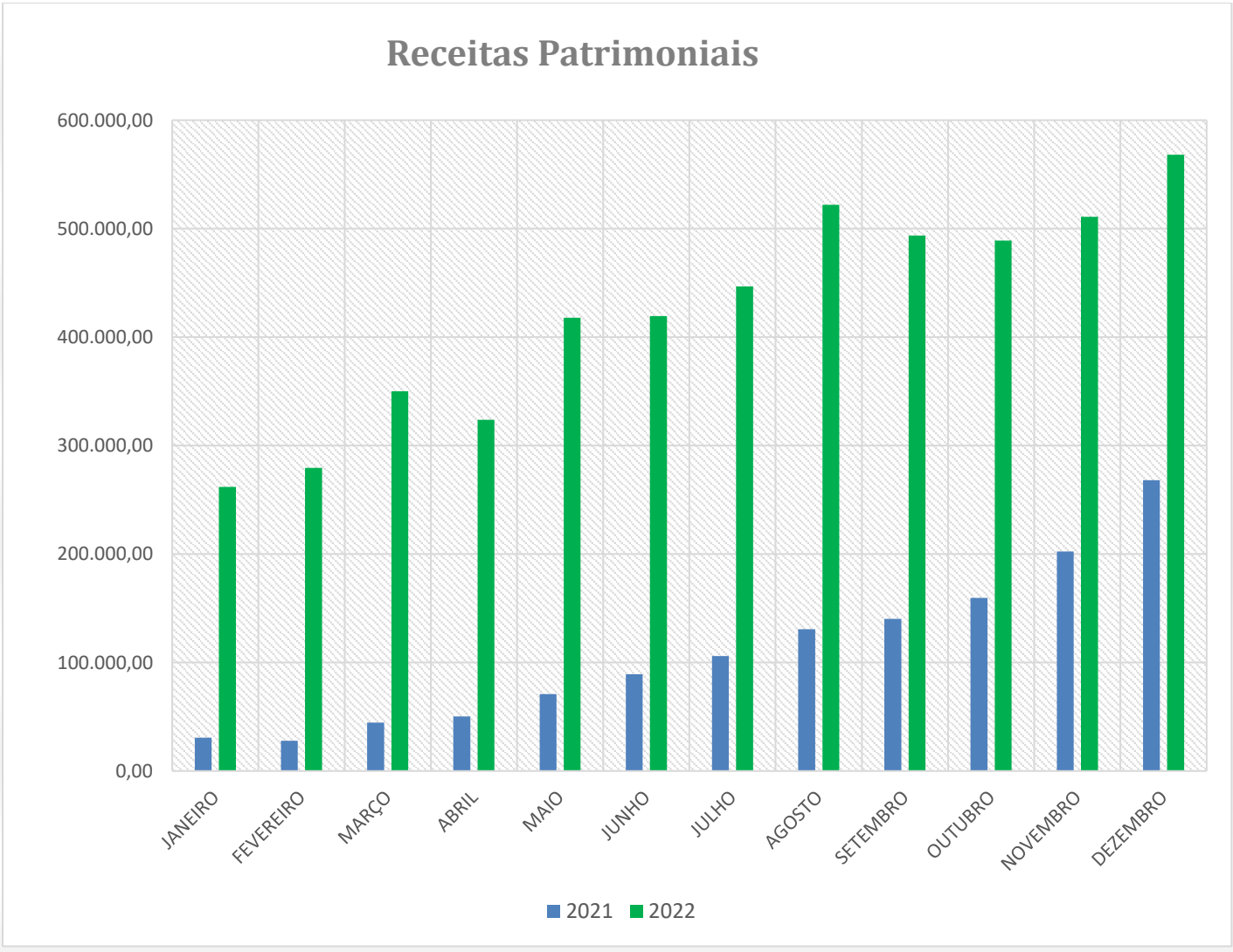

1.2 RECEITAS DE SERVIÇOS REGISTRO DO COMÉRCIO

MÊS	2021		2022		% ANO ANT.
	NO MÊS	ATÉ O MÊS	NO MÊS	ATÉ O MÊS	
JANEIRO	2.226.551,19	2.226.551,19	2.814.055,99	2.814.055,99	26%
FEVEREIRO	2.467.047,56	4.693.598,75	3.078.284,24	5.892.340,23	25,54%
MARÇO	2.872.155,21	7.565.753,96	3.595.823,30	9.488.163,53	25,41%
ABRIL	2.707.226,27	10.272.980,23	3.065.257,93	12.553.421,46	22,20%
MAIO	2.751.002,50	13.023.982,73	3.412.475,42	15.965.896,88	22,59%
JUNHO	2.850.373,32	15.874.356,05	3.442.469,45	19.408.366,33	22,26%
JULHO	3.081.690,12	18.956.046,17	3.538.989,41	22.947.355,74	21,06%
AGOSTO	3.044.320,25	22.000.366,42	3.853.888,82	26.801.244,56	21,82%
SETEMBRO	2.891.720,33	24.892.086,75	3.465.994,62	30.267.239,18	21,59%
OUTUBRO	2.681.870,65	27.573.957,40	3.245.121,57	33.512.360,75	21,54%
NOVEMBRO	2.595.016,30	30.168.973,70	3.024.553,26	36.536.914,01	21,11%
DEZEMBRO	2.421.998,95	32.590.972,65	2.747.790,63	39.284.704,64	20,54%
TOTAL	**R$ 32.590.972,65**		**R$ 39.284.704,64**		**20,54%**

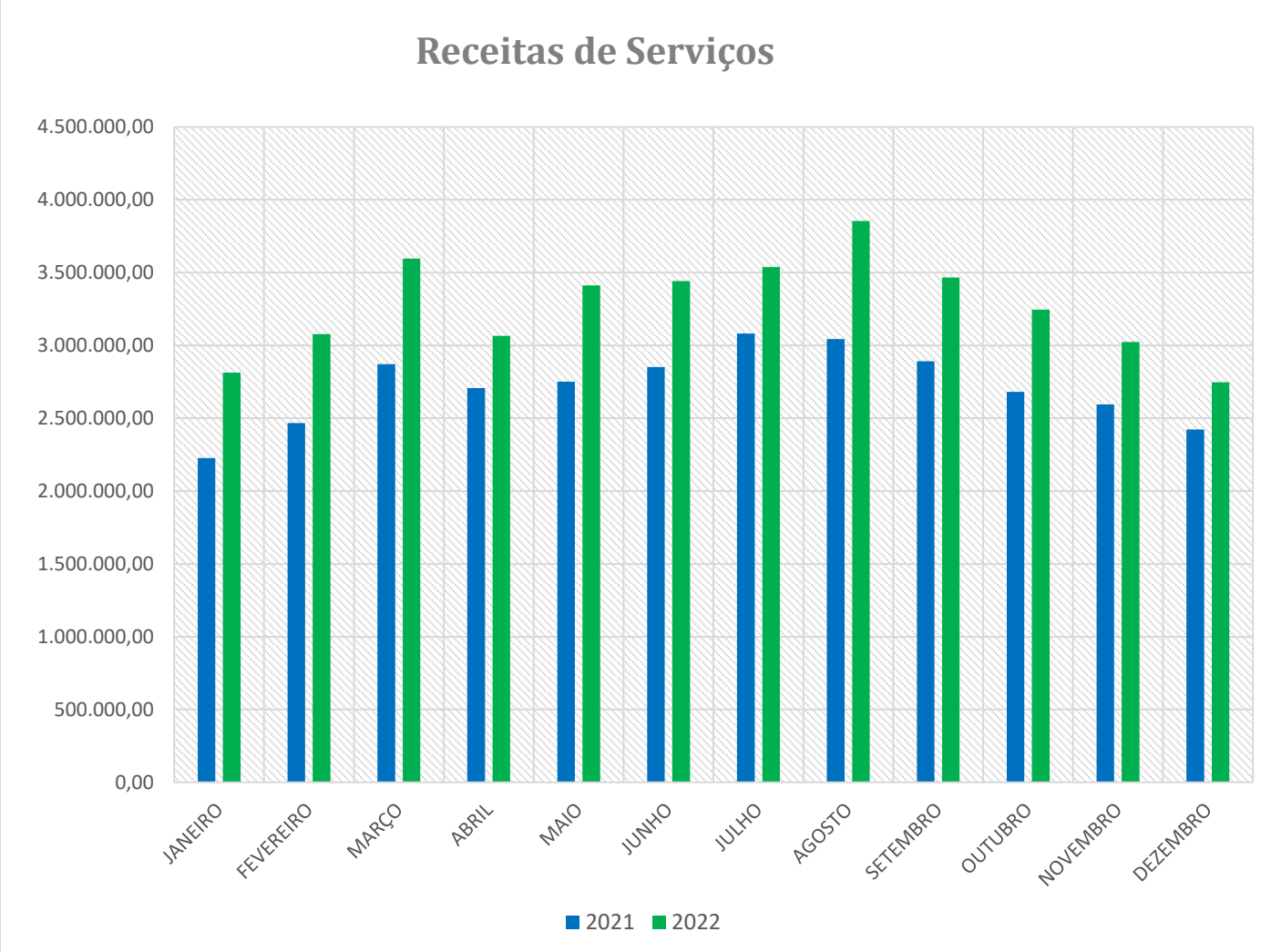

1.3 OUTRAS RECEITAS (INFORMAÇÕES DE EMPRESAS)

MÊS	2021		2022		% ANO ANT.
	NO MÊS	ATÉ O MÊS	NO MÊS	ATÉ O MÊS	
JANEIRO	R$ -	R$ -	R$ 153.992,00	R$ 153.992,00	0%
FEVEREIRO	R$ -	R$ -	R$ 106.376,08	R$ 260.368,08	0%
MARÇO	R$ 562.732,00	R$ 562.732,00	R$ 180.626,50	R$ 440.994,58	0%
ABRIL	R$ -	R$ 562.732,00	R$ 75.287,90	R$ 516.282,48	0%
MAIO	R$ 373.086,00	R$ 935.818,00	R$ 189.267,90	R$ 705.550,38	0%
JUNHO	R$ 525.284,00	R$ 1.461.102,00	R$ 125.321,90	R$ 830.872,28	0%
JULHO	R$ 32.148,00	R$ 1.493.250,00	R$ 157.522,20	R$ 988.394,48	0%
AGOSTO	R$ 206.123,92	R$ 1.699.373,92	R$ 141.074,00	R$ 1.129.468,48	0%
SETEMBRO	R$ 122.908,00	R$ 1.822.281,92	R$ 160.340,80	R$ 1.289.809,28	0%
OUTUBRO	R$ 143.072,00	R$ 1.965.353,92	R$ 142.610,60	R$ 1.432.419,88	0%
NOVEMBRO	R$ 141.964,00	R$ 2.107.317,92	R$ 59.331,10	R$ 1.491.750,98	0%
DEZEMBRO	R$ 98.128,00	R$ 2.205.445,92	R$ 44.667,60	R$ 1.536.418,58	0%
TOTAL	**R$ 2.205.445,92**		**R$ 1.536.418,58**		

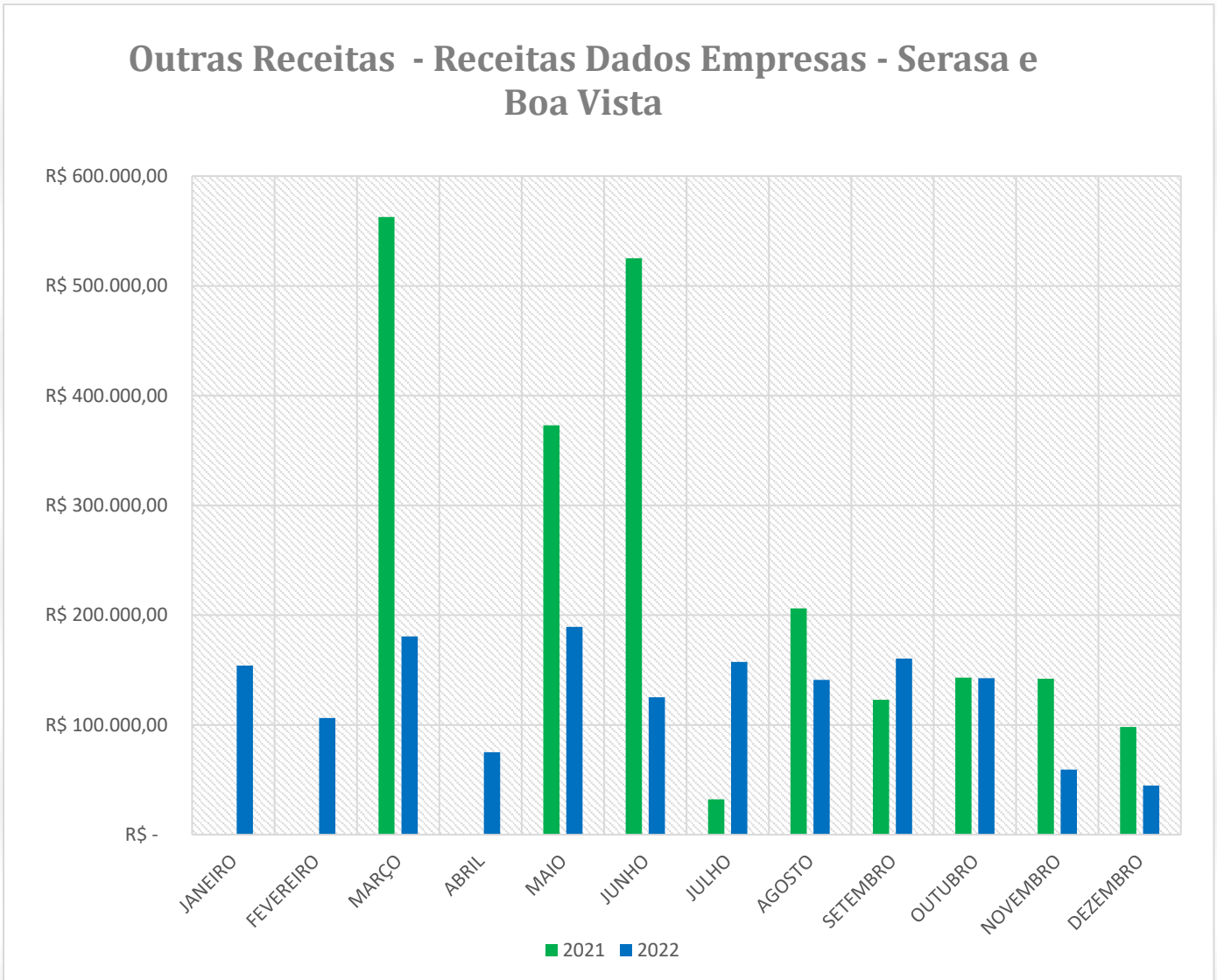

1.4 TOTALIZAÇÃO POR RECEITA

DESCRIÇÃO DE RECEITA - 2022	VALOR	%
RECEITAS PATRIMONIAIS	*R$ 5.083.045,98*	***11%***
RECEITAS DE SERVIÇOS DO REGISTRO DO COMÉRCIO	*R$ 39.284.704,64*	***86%***
OUTRAS RECEITAS (VENDA DE DADOS)	*R$ 1.536.418,58*	***3%***
TOTAL	***R$ 45.904.169,20***	***100%***

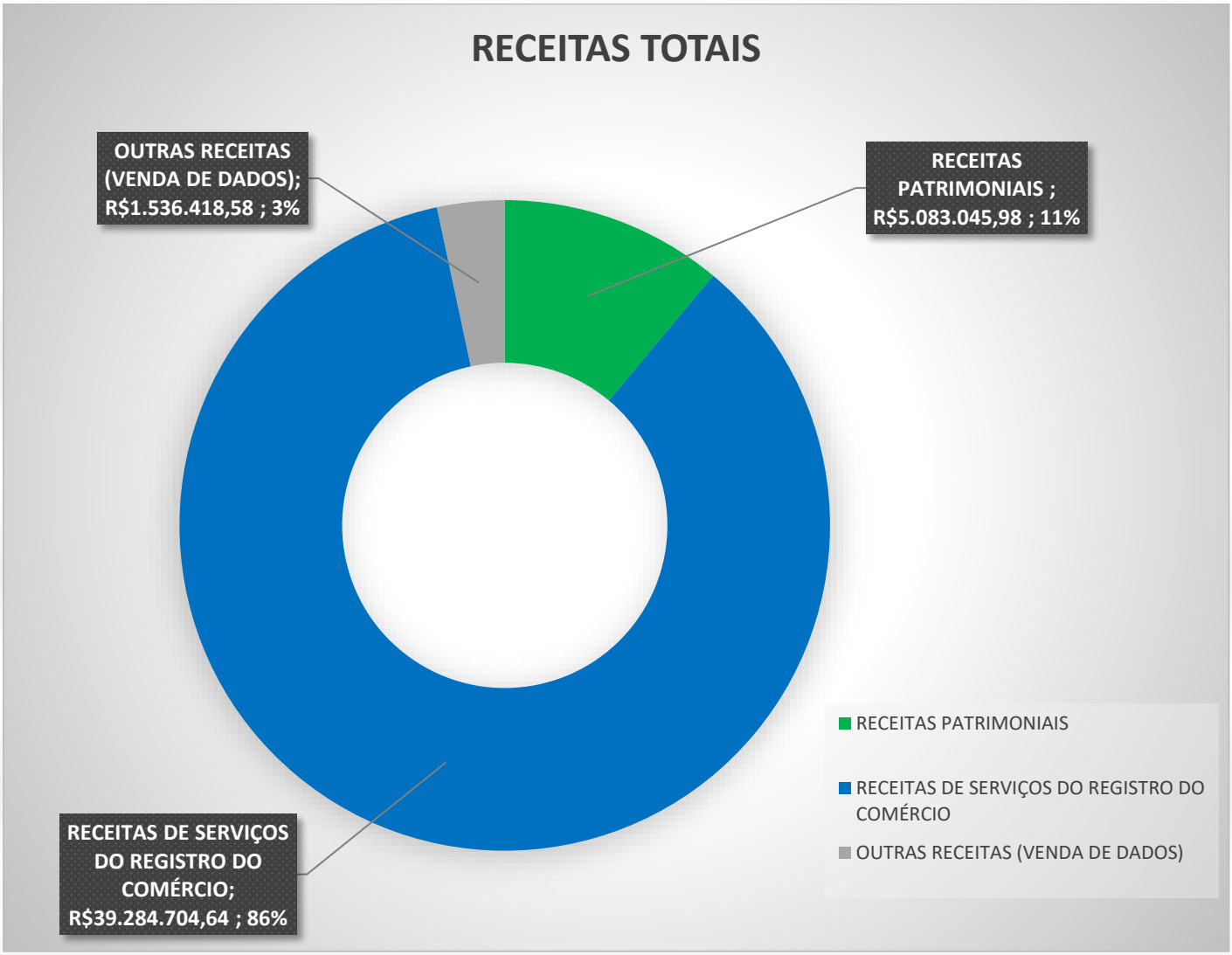

2. DESPESAS TOTAIS

MÊS	2021		2022		% ANO ANT.
	NO MÊS	ATÉ O MÊS	NO MÊS	ATÉ O MÊS	
JANEIRO	R$ 1.069.585,90	R$ 1.069.585,90	R$ 1.317.480,58	R$ 1.317.480,58	23,18%
FEVEREIRO	R$ 1.599.614,85	R$ 2.669.200,75	R$ 1.365.523,86	R$ 2.683.004,44	0,52%
MARÇO	R$ 1.438.922,70	R$ 4.108.123,45	R$ 1.795.280,79	R$ 4.478.285,23	9,01%
ABRIL	R$ 1.349.299,26	R$ 5.457.422,71	R$ 1.618.455,62	R$ 6.096.740,85	11,71%
MAIO	R$ 1.746.995,48	R$ 7.204.418,19	R$ 1.627.833,11	R$ 7.724.573,96	7,22%
JUNHO	R$ 1.349.922,91	R$ 8.554.341,10	R$ 1.455.862,42	R$ 9.180.436,38	7,32%
JULHO	R$ 1.440.727,96	R$ 9.995.069,06	R$ 1.385.145,05	R$ 10.565.581,43	5,71%
AGOSTO	R$ 1.202.819,21	R$ 11.197.888,27	R$ 1.758.244,26	R$ 12.323.825,69	10,05%
SETEMBRO	R$ 1.668.436,33	R$ 12.866.324,60	R$ 1.470.474,95	R$ 13.794.300,64	7,21%
OUTUBRO	R$ 1.413.579,58	R$ 14.279.904,18	R$ 1.487.711,51	R$ 15.282.012,15	7,02%
NOVEMBRO	R$ 1.516.818,36	R$ 15.796.722,54	R$ 1.520.274,77	R$ 16.802.286,92	6,37%
DEZEMBRO	R$ 1.889.069,67	R$ 17.685.792,21	R$ 1.876.412,01	R$ 18.678.698,93	5,61%
TOTAL	**R$ 17.685.792,21**		**R$ 18.678.698,93**		**5,61%**

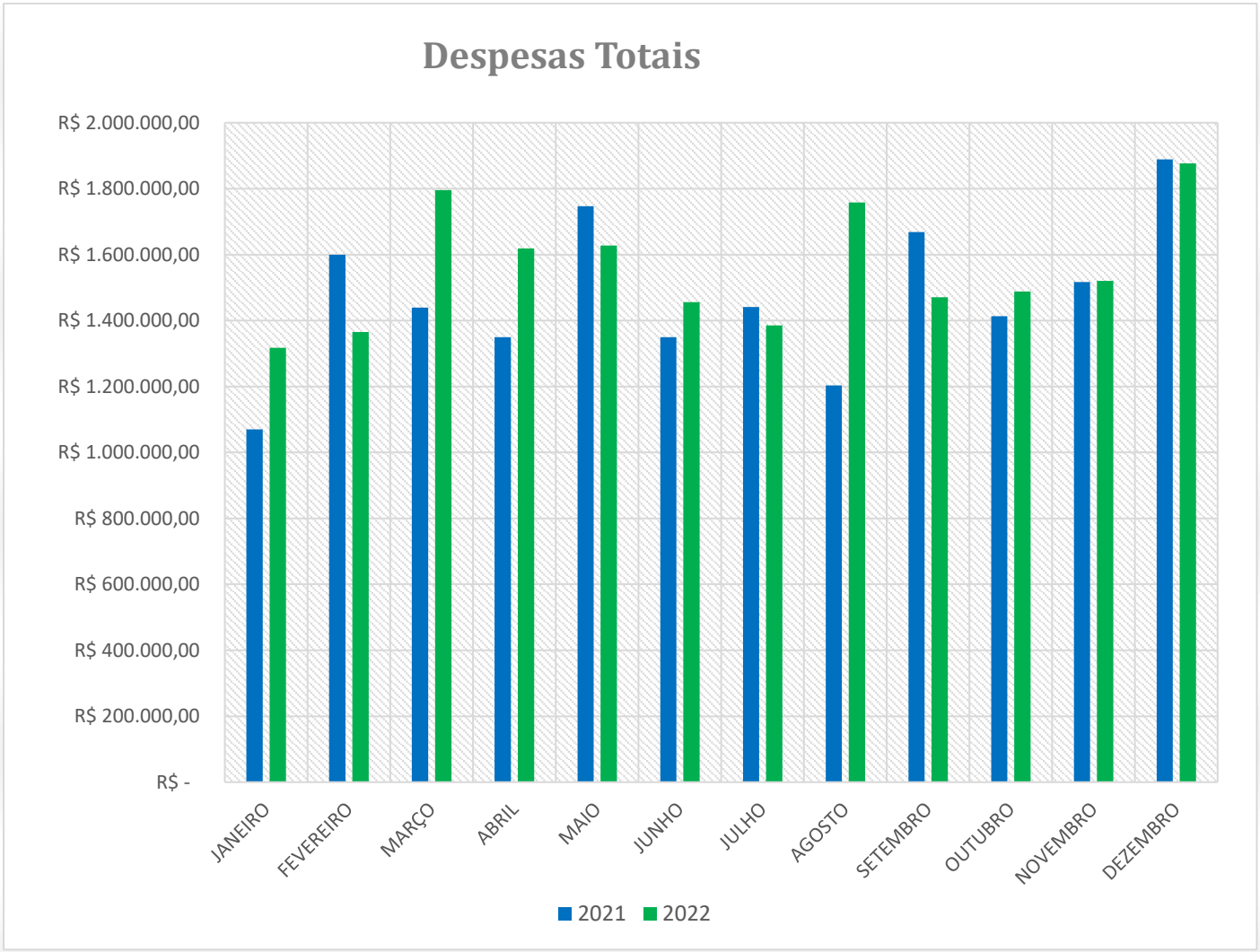

2.1 DESPESAS DE PESSOAL

MÊS	2021		2022		% ANO ANT.
	NO MÊS	ATÉ O MÊS	NO MÊS	ATÉ O MÊS	
JANEIRO	R$ 500.590,77	R$ 500.590,77	R$ 519.722,54	R$ 519.722,54	3,82%
FEVEREIRO	R$ 507.117,10	R$ 1.007.707,87	R$ 546.879,24	R$ 1.066.601,78	5,84%
MARÇO	R$ 509.647,56	R$ 1.517.355,43	R$ 782.802,54	R$ 1.849.404,32	21,88%
ABRIL	R$ 506.077,64	R$ 2.023.433,07	R$ 616.679,39	R$ 2.466.083,71	21,88%
MAIO	R$ 510.698,09	R$ 2.534.131,16	R$ 572.448,53	R$ 3.038.532,24	19,90%
JUNHO	R$ 509.850,87	R$ 3.043.982,03	R$ 637.950,97	R$ 3.676.483,21	20,78%
JULHO	R$ 495.585,77	R$ 3.539.567,80	R$ 615.612,02	R$ 4.292.095,23	21,26%
AGOSTO	R$ 493.119,06	R$ 4.032.686,86	R$ 723.330,50	R$ 5.015.425,73	24,37%
SETEMBRO	R$ 520.547,34	R$ 4.553.234,20	R$ 659.073,03	R$ 5.674.498,76	24,63%
OUTUBRO	R$ 507.177,85	R$ 5.060.412,05	R$ 610.800,15	R$ 6.285.298,91	24,21%
NOVEMBRO	R$ 501.179,03	R$ 5.561.591,08	R$ 652.813,14	R$ 6.938.112,05	24,75%
DEZEMBRO	R$ 998.554,29	R$ 6.560.145,37	R$ 1.104.879,91	R$ 8.042.991,96	22,60%
TOTAL	**R$ 6.560.145,37**		**R$ 8.042.991,96**		**22,60%**

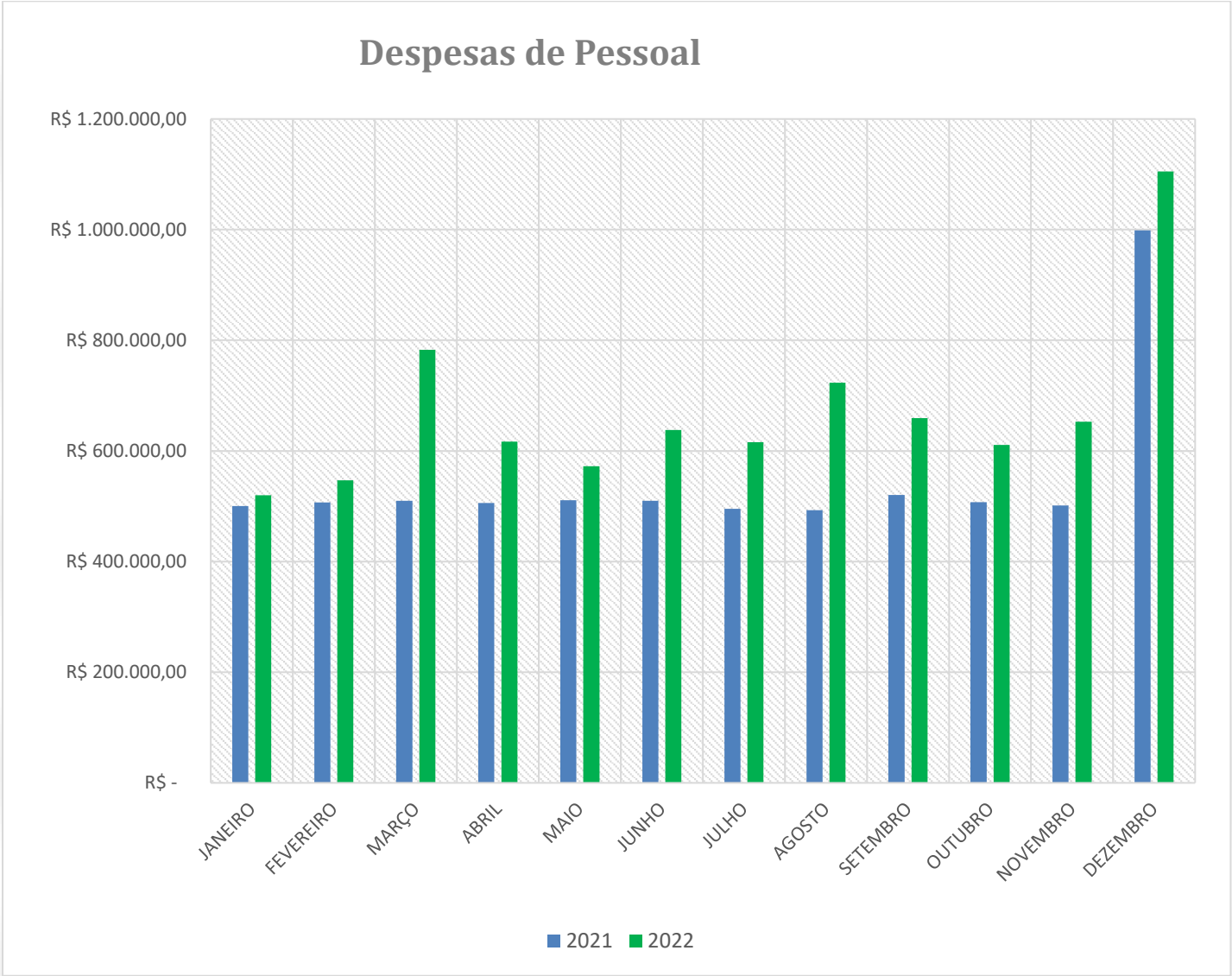

2.2 DESPESAS CORRENTES

MÊS	2021		2022		% ANO ANT.
	NO MÊS	ATÉ O MÊS	NO MÊS	ATÉ O MÊS	
JANEIRO	R$ 568.995,13	R$ 568.995,13	R$ 797.133,32	R$ 797.133,32	40,09%
FEVEREIRO	R$ 1.092.497,75	R$ 1.661.492,88	R$ 809.743,42	R$ 1.606.876,74	-3,29%
MARÇO	R$ 929.275,14	R$ 2.590.768,02	R$ 1.000.450,91	R$ 2.607.327,65	0,64%
ABRIL	R$ 841.976,62	R$ 3.432.744,64	R$ 1.001.776,23	R$ 3.609.103,88	5,14%
MAIO	R$ 1.236.297,39	R$ 4.669.042,03	R$ 1.055.384,58	R$ 4.664.488,46	-0,10%
JUNHO	R$ 840.072,04	R$ 5.509.114,07	R$ 817.911,45	R$ 5.482.399,91	-0,48%
JULHO	R$ 945.142,19	R$ 6.454.256,26	R$ 769.533,03	R$ 6.251.932,94	-3,13%
AGOSTO	R$ 709.700,15	R$ 7.163.956,41	R$ 1.034.913,76	R$ 7.286.846,70	1,72%
SETEMBRO	R$ 1.147.888,99	R$ 8.311.845,40	R$ 811.401,92	R$ 8.098.248,62	-2,57%
OUTUBRO	R$ 893.173,23	R$ 9.205.018,63	R$ 871.361,36	R$ 8.969.609,98	-2,56%
NOVEMBRO	R$ 992.563,89	R$ 10.197.582,52	R$ 860.400,42	R$ 9.830.010,40	-3,60%
DEZEMBRO	R$ 890.515,38	R$ 11.088.097,90	R$ 770.268,06	R$ 10.600.278,46	-4,40%
TOTAL	**R$ 11.088.097,90**		**R$ 10.600.278,46**		**-4,40%**

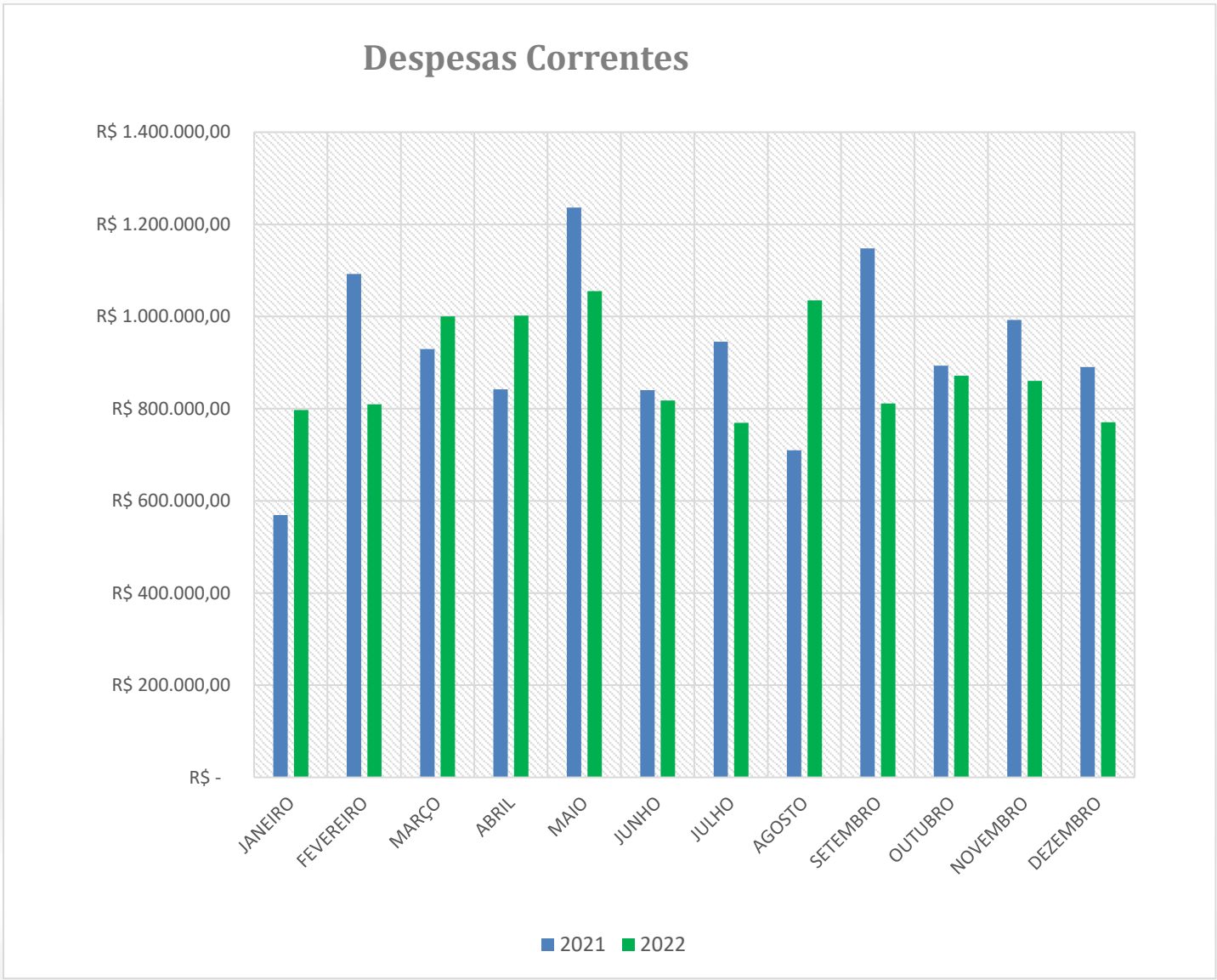

2.3 INVESTIMENTOS

MÊS	2021		2022		% ANO ANT.
	NO MÊS	ATÉ O MÊS	NO MÊS	ATÉ O MÊS	
JANEIRO	R$ -	R$ -	R$ 624,72	R$ 624,72	#DIV/0!
FEVEREIRO	R$ -	R$ -	R$ 8.901,20	R$ 9.525,92	#DIV/0!
MARÇO	R$ -	R$ -	R$ 12.027,34	R$ 21.553,26	#DIV/0!
ABRIL	R$ 1.245,00	R$ 1.245,00	R$ -	R$ 21.553,26	-100%
MAIO	R$ -	R$ 1.245,00	R$ -	R$ 21.553,26	-100%
JUNHO	R$ -	R$ 1.245,00	R$ -	R$ 21.553,26	-100%
JULHO	R$ -	R$ 1.245,00	R$ -	R$ 21.553,26	-100%
AGOSTO	R$ -	R$ 1.245,00	R$ -	R$ 21.553,26	-100%
SETEMBRO	R$ -	R$ 1.245,00	R$ -	R$ 21.553,26	-100%
OUTUBRO	R$ 13.228,50	R$ 14.473,50	R$ 5.550,00	R$ 27.103,26	-62%
NOVEMBRO	R$ 23.075,44	R$ 37.548,94	R$ 7.061,21	R$ 34.164,47	-81%
DEZEMBRO	R$ -	R$ 37.548,94	R$ 1.264,04	R$ 35.428,51	-97%
TOTAL	**R$ 37.548,94**		**R$ 35.428,51**		**-6%**

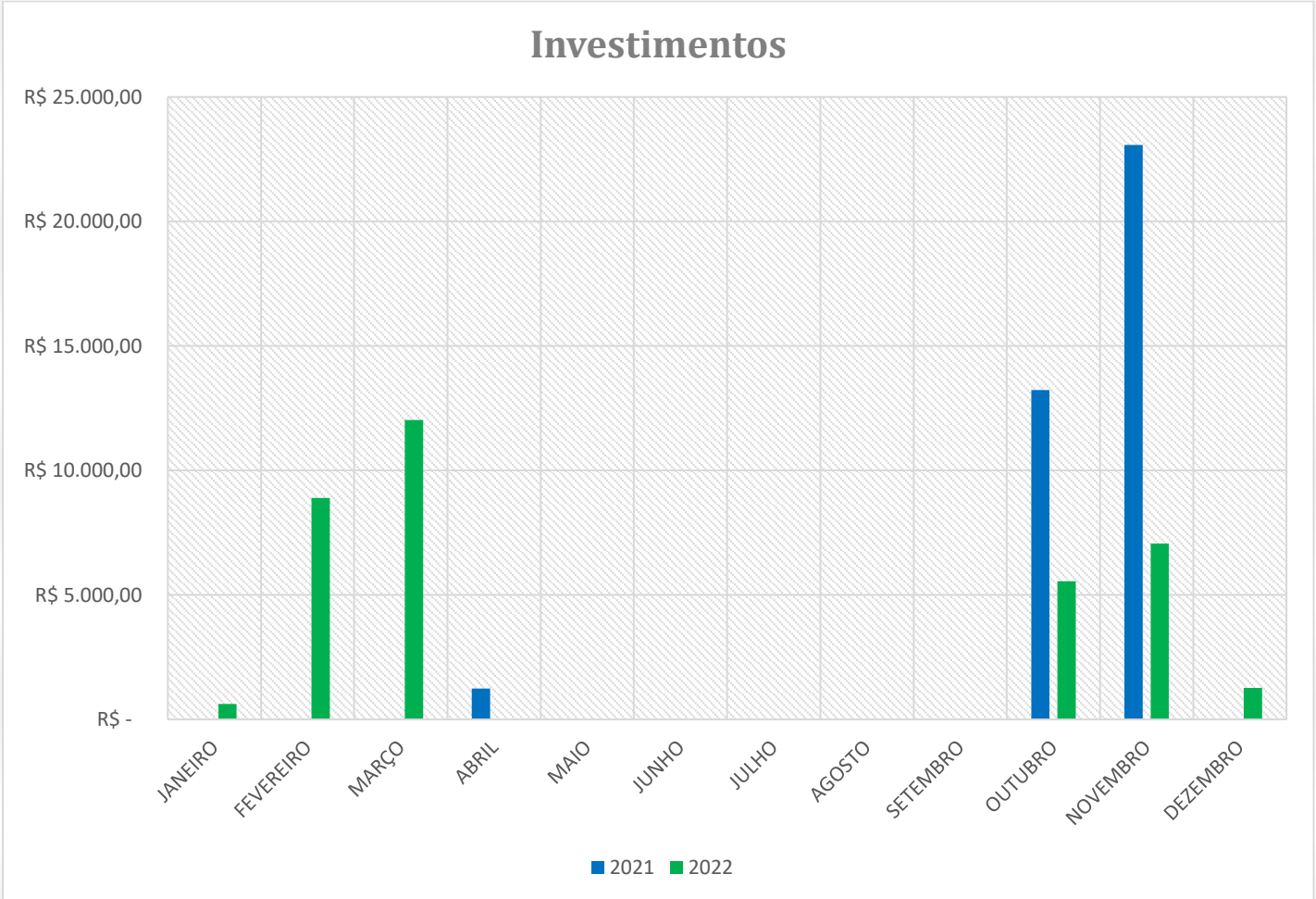

2.4 TOTALIZAÇÃO POR DESPESA

DESCRIÇÃO DE DESPESA - 2022	VALOR	%
DEPESAS DE PESSOAL	*R$ 8.042.991,96*	***43,06%***
DESPESAS CORRENTES	*R$ 10.600.278,46*	***56,75%***
INVESTIMENTOS	*R$ 35.428,51*	***0,19%***
TOTAL	***R$ 18.678.698,93***	***100%***

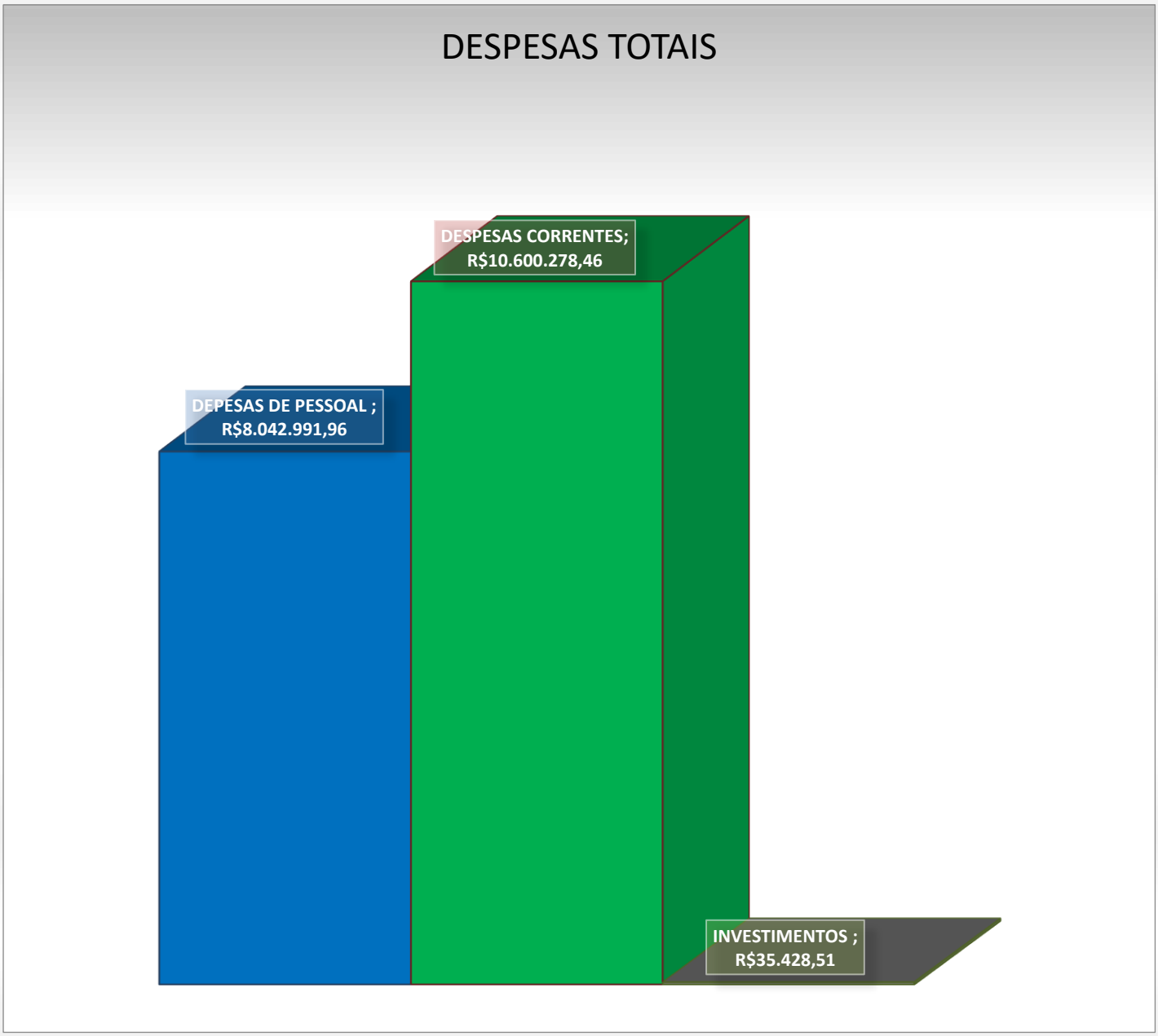

3. SUPERÁVITS OU DÉFICIT'S – 2022 - (Receitas – Despesas)

SUPERÁVIT'S (OU DÉFICIT'S) FINANCEIROS				
MÊS	***2019***	***2020***	***2021***	***2022***
JANEIRO	R$ 1.660.805,49	R$ 724.494,14	R$ 1.187.694,65	R$ 1.912.507,39
FEVEREIRO	R$ 1.482.798,29	R$ 863.377,59	R$ 895.275,42	R$ 2.098.649,46
MARÇO	R$ 828.427,35	R$ 774.208,55	R$ 2.040.680,30	R$ 2.331.199,31
ABRIL	R$ 1.540.542,37	R$ 198.392,73	R$ 1.408.296,75	R$ 1.845.863,55
MAIO	R$ 890.037,01	R$ 946.758,01	R$ 1.447.986,60	R$ 2.391.714,56
JUNHO	R$ 904.736,88	R$ 998.446,75	R$ 2.115.004,09	R$ 2.531.387,49
JULHO	R$ 1.516.916,95	R$ 1.385.621,71	R$ 1.779.117,65	R$ 2.758.081,42
AGOSTO	R$ 1.833.473,27	R$ 1.567.581,66	R$ 2.178.263,12	R$ 2.758.655,41
SETEMBRO	R$ 1.202.077,47	R$ 1.528.100,60	R$ 1.486.559,49	R$ 2.649.456,02
OUTUBRO	R$ 514.030,33	R$ 1.518.198,34	R$ 1.570.992,35	R$ 2.389.089,32
NOVEMBRO	R$ 1.195.928,57	R$ 1.772.471,59	R$ 1.422.566,08	R$ 2.074.631,30
DEZEMBRO	R$ (1.651.921,93)	R$ (755.495,57)	R$ 899.076,64	R$ 1.484.235,04
TOTAL	**R$ 11.917.852,05**	**R$ 11.522.156,10**	**R$ 18.431.513,14**	**R$ 27.225.470,27**

3.1 SUPERÁVIT (Receitas Totais – Despesas Totais – DREM/2022)

SUPERÁVIT'S (OU DÉFICIT'S) FINANCEIROS				
MÊS	***2019***	***2020***	***2021***	***2022***
JANEIRO	R$ 945.785,37	R$ (621.593,02)	R$ 526.408,95	R$ 1.030.997,14
FEVEREIRO	R$ 667.161,59	R$ 181.544,49	R$ 162.562,29	R$ 1.152.805,34
MARÇO	R$ 20.735,03	R$ 81.849,79	R$ 1.020.518,80	R$ 1.209.593,72
ABRIL	R$ 678.595,92	R$ (264.122,19)	R$ 604.250,55	R$ 913.121,44
MAIO	R$ (19.879,32)	R$ 255.346,22	R$ 520.132,32	R$ 1.321.996,79
JUNHO	R$ 88.688,20	R$ 282.452,52	R$ 1.112.433,87	R$ 1.471.753,46
JULHO	R$ 544.740,67	R$ 518.216,64	R$ 854.307,73	R$ 1.660.217,47
AGOSTO	R$ 857.859,40	R$ 707.175,29	R$ 1.212.881,20	R$ 1.572.151,45
SETEMBRO	R$ 296.199,44	R$ 689.334,05	R$ 591.214,88	R$ 1.572.434,40
OUTUBRO	R$ (408.761,24)	R$ 668.620,95	R$ 731.984,38	R$ 1.382.932,87
NOVEMBRO	R$ 402.047,38	R$ 865.385,78	R$ 609.682,93	R$ 1.158.717,65
DEZEMBRO	R$ (2.327.739,33)	R$ (1.401.851,08)	R$ 150.598,94	R$ 672.347,73
TOTAL	**R$ 1.745.433,10**	**R$ 1.962.359,43**	**R$ 8.096.976,82**	**R$ 15.119.069,46**

3.2 SUPERÁVIT (Receitas de Serviços – Despesas Totais – DREM/2022)

SUPERÁVIT'S (OU DÉFICIT'S) FINANCEIROS A PARTIR DA RECEITA DE SERVIÇOS		
MÊS	***2022***	
JANEIRO	R$	615.065,16
FEVEREIRO	R$	766.916,26
MARÇO	R$	678.936,92
ABRIL	R$	514.060,20
MAIO	R$	714.924,54
JUNHO	R$	926.973,00
JULHO	R$	1.055.980,41
AGOSTO	R$	909.140,60
SETEMBRO	R$	918.498,05
OUTUBRO	R$	751.253,61
NOVEMBRO	R$	588.364,84
DEZEMBRO	R$	59.491,31
TOTAL	**R$**	**8.499.604,90**

4. TRANSFERÊNCIAS EC 93/2016

No exercício de 2016 foi editada a Emenda Constitucional 93/2016, de 08 de setembro de 2016, que trata sobre a Desvinculação de Recursos dos Estados e Municípios (DREM). De acordo com o Art. 76-A, daquela Emenda à Constituição, **são desvinculados de órgão, fundo ou despesa, até 31 de dezembro de 2023, 30% (trinta por cento) das Receitas dos Estados e do Distrito Federal relativas à impostos, taxas e multas, já instituídos ou que vierem a ser criados até a referida data, seus adicionais e acréscimos legais e outras receitas correntes**.

Para o atendimento da EC, a Jucepar passou a transferir, mensalmente, 30% de sua arrecadação ao Tesouro Geral do Estado, retroativos à 01 de janeiro de 2016, conforme determina o texto da Emenda.

Segue abaixo planilha contendo os valores recolhidos em atendimento à esta determinação legal:

MÊS	2021		2022	
	RECEITA	30% - DREM	RECEITA	30% - DREM
JANEIRO	R$ 2.226.551,19	R$ 661.285,70	R$ 2.968.047,99	R$ 881.510,25
FEVEREIRO	R$ 2.467.047,56	R$ 732.713,13	R$ 3.184.660,32	R$ 945.844,12
MARÇO	R$ 3.434.887,21	R$ 1.020.161,50	R$ 3.776.449,80	R$ 1.121.605,59
ABRIL	R$ 2.707.226,27	R$ 804.046,20	R$ 3.140.545,83	R$ 932.742,11
MAIO	R$ 3.124.088,50	R$ 927.854,28	R$ 3.601.743,32	R$ 1.069.717,77
JUNHO	R$ 3.375.657,32	R$ 1.002.570,22	R$ 3.567.791,35	R$ 1.059.634,03
JULHO	R$ 3.113.838,12	R$ 924.809,92	R$ 3.696.511,61	R$ 1.097.863,95
AGOSTO	R$ 3.250.444,17	R$ 965.381,92	R$ 3.994.962,82	R$ 1.186.503,96
SETEMBRO	R$ 3.014.628,33	R$ 895.344,61	R$ 3.626.335,42	R$ 1.077.021,62
OUTUBRO	R$ 2.824.942,65	R$ 839.007,97	R$ 3.387.732,17	R$ 1.006.156,45
NOVEMBRO	R$ 2.736.980,30	R$ 812.883,15	R$ 3.083.884,36	R$ 915.913,65
DEZEMBRO	R$ 2.520.126,95	R$ 748.477,70	R$ 2.733.627,31	R$ 811.887,31
TOTAL	**R$ 34.796.418,57**	**R$ 10.334.536,32**	**R$ 40.762.292,30**	**R$ 12.106.400,81**

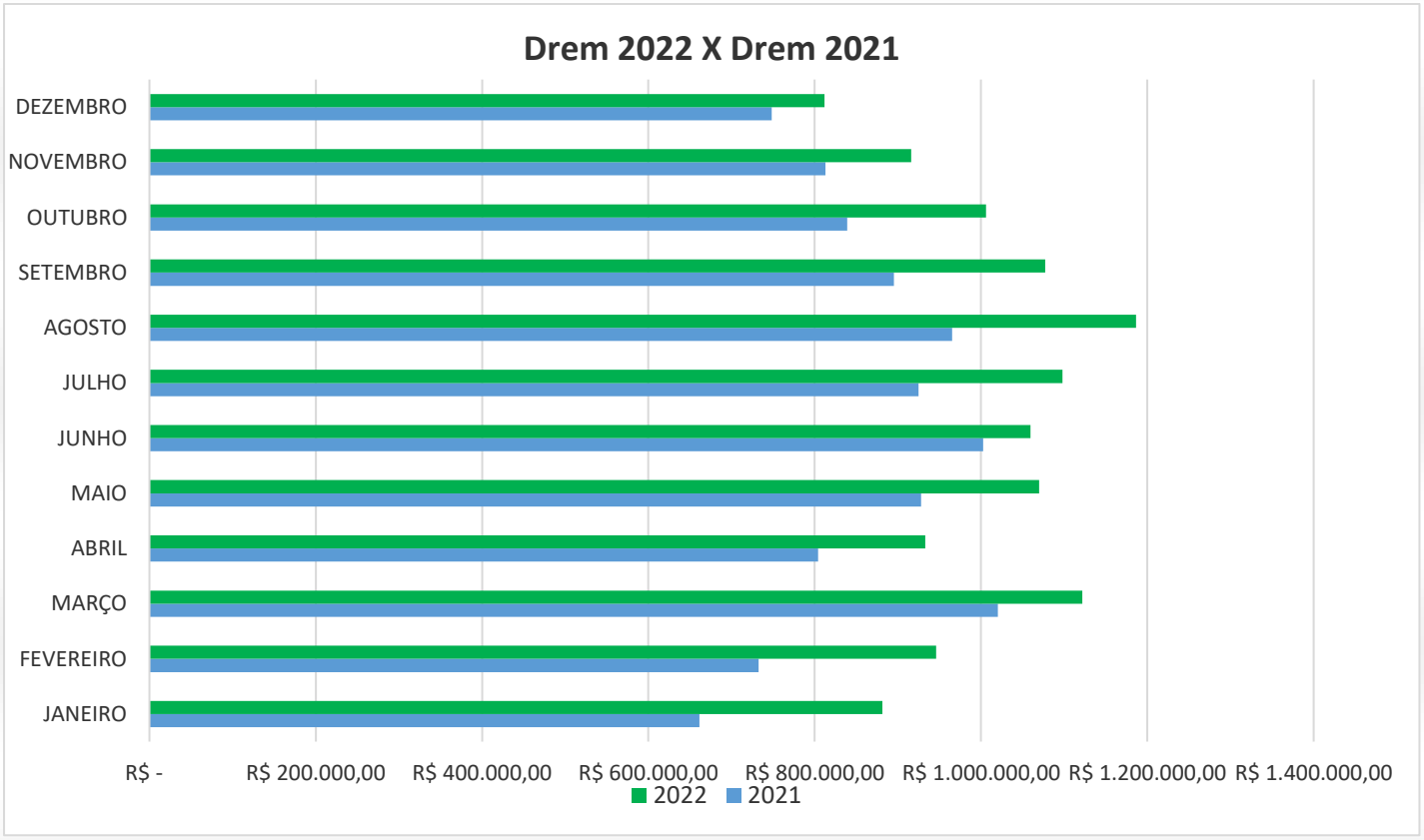

4.1 RECEITA X DREM /2022

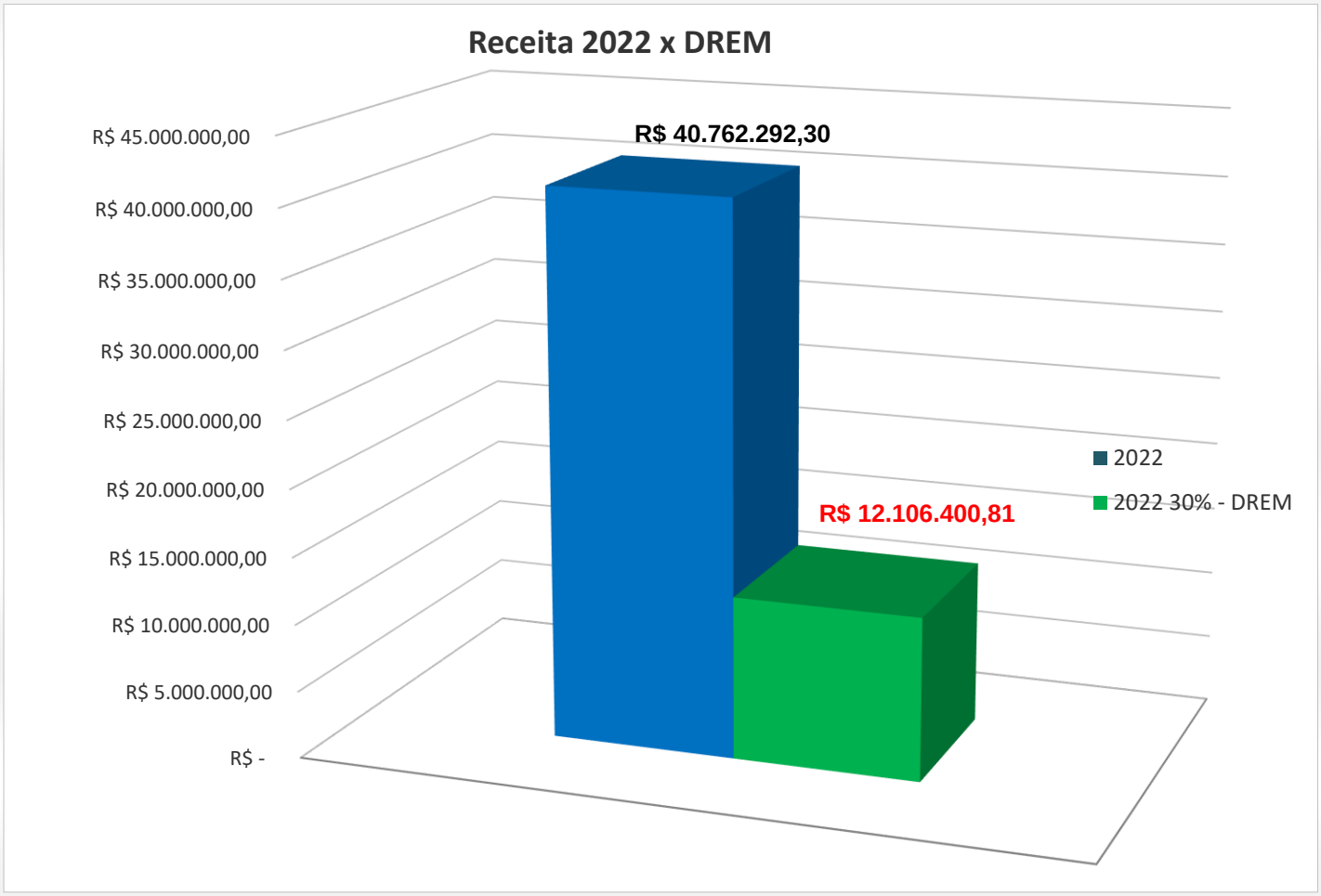

5. SALDOS FINANCEIROS

SALDO FINANCEIRO	Em 31/12/2019	Em 31/12/2020	Em 31/12/2021	Em 31/12/2022
REC. BB	R$ 927.974,76	R$ 2.937.200,72	R$ 2.041.165,08	R$ 2.597.050,34
GARANTIA BB	R$ 107.615,44	R$ 108.146,36	R$ 0,03	R$ 0,03
APLICAÇÃO BB	R$ 27.499.317,41	R$ 28.014.739,84	R$ 37.275.658,83	R$ 51.866.909,76
SALDO FINAL	**R$ 28.534.907,61**	**R$ 31.060.086,92**	**R$ 39.316.823,94**	**R$ 54.463.960,13**

Curitiba, 04 de janeiro de 2023.

BRUNO PURCKOTE GONÇALVES
Coordenador Adm. e Financeiro

5. 005 - Relatório do Controle Interno (RELATÓRIO CONSOLIDADO CONTROLE INTERNO)

PARANÁ
GOVERNO DO ESTADO
CONTROLADORIA-GERAL

Coordenadoria de Controle Interno

Relatório Consolidado, contendo as avaliações das Coordenadorias da Controladoria-Geral do Estado para a Prestação de Contas

Sistema e-CGE

Gerado em: 02/03/2023, às 14:12h

ÓRGÃO AVALIADO:

JUNTA COMERCIAL DO PARANA (JUCEPAR)

Introdução

A Controladoria-Geral do Estado – CGE, órgão central do Sistema de Controle Interno, instituída nos termos da Lei Estadual nº 17.745, de 30 de outubro de 2.013 e regulamentada pelo Decreto Estadual nº 2.741/2.019, tem como atribuições exercer a avaliação dos controles internos administrativos dos órgãos/entidades do Poder Executivo Estadual, a fim de obter garantia razoável de que o cumprimento da missão do Estado e dos objetivos gerais será exercido de forma organizada, ética, econômica e efetiva, em cumprimento às leis e procedimentos, com o propósito de melhorar e aprimorar a gestão.

As atividades de avaliação dos controles internos administrativos são executadas pela Coordenadoria de Controle Interno – CCI, que aprecia os processos e procedimentos adotados no Órgão/Entidade da administração pública, compondo assim o Sistema de Controle Interno do Estado do Paraná.

Objetivo

O objetivo da Controladoria Geral do Estado é realizar a avaliação, monitoramento e acompanhamento das atividades de controle de cada órgão/entidade, os quais estão estabelecidos nos seguintes dispositivos legais:

- Constituição Federal, artigos 70 e 74, sobre as atividades e finalidades do Sistema de Controle Interno, respectivamente.
- Constituição Estadual, artigos 74 e 78, consoantes com os supracitados artigos da Constituição Federal.
- Lei Complementar nº 101/2.000, parágrafo único, artigo 54, determina que o Relatório de Gestão Fiscal seja assinado pelas autoridades responsáveis pelo controle interno, bem como o artigo 59, que define as responsabilidades do Sistema de Controle Interno quanto à fiscalização da gestão fiscal.

- Lei nº 15.524/2.007, que institui o Sistema de Controle Interno do Poder Executivo Estadual.
- Decreto nº 2.741/2.019, o qual aprova o regulamento da CGE.

Metodologia

A metodologia definida pela CGE/CCI tem como fito os procedimentos, técnicas e sistemas de controle utilizados na Administração Pública. Esses elementos são avaliados durante o exercício pelos Agentes de Controle Interno Avaliativos, que se utilizam da verificação dos documentos, da análise física de bens, da análise do ambiente, de entrevistas com servidores, chefes de divisão e ordenadores de despesa, com vistas a formar opinião sobre a suficiência ou inadequação dos controles existentes, por meio do sistema e-CGE.

O Sistema Integrado de Avaliação e Controle (SIAC), criado pela CGE em 2.012 com o auxílio da CELEPAR, teve como intuito alcançar os controles existentes nos órgãos e entidades do Poder Executivo, conhecer suas fragilidades e atuar de forma incisiva no fortalecimento dos controles. A partir de 2.020, adotou-se o e-CGE, nova solução para gestão corporativa da CGE, em substituição ao SIAC.

O sistema constitui um fluxo de atividades entre a Controladoria Geral do Estado, os agentes de controle interno e o titular ou dirigente do órgão/entidade. Portanto, cada formulário enviado para o órgão/entidade contempla quesitos que são indexados em três níveis de detalhamento. O menor nível está dividido em cinco áreas específicas: acompanhamento de gestão, administrativa, financeira planejamento e recursos humanos. O segundo nível de detalhamento, contempla 18 subáreas: administração de materiais e bens, deslocamento de servidores, gestão da informação e documentos, licitação e contratos, quadro funcional, entre outros. O terceiro nível subdivide-se em 44 objetos: adiantamento, almoxarifado, bens móveis, bens imóveis, entre outros.

Os quesitos são respondidos com SIM ou NÃO; cada quesito respondido negativamente deve, obrigatoriamente, estar acompanhado de motivação do fato que caracteriza a desconformidade ou a irregularidade.

O trabalho realizado pelos agentes de controle interno se baseia no levantamento de informações, documentos, processos e itens necessários para avaliar a conformidade, de acordo com cada quesito, mediante prova seletiva, a partir do estabelecimento do tamanho da amostra. Destaca-se que os documentos, que fizerem parte do escopo da investigação, deverão ser arquivados, caso seja necessário, para comprovação futura.

Realizados tais apontamentos e recomendações, direcionadas especialmente para o gestor do órgão, este, sob seus cuidados, responsabilidade e planejamento, elabora um plano de ação que terá a finalidade de cumprir as orientações exaradas pela Coordenadoria de Controle Interno, estabelecendo inclusive, prazos para cumprimento de metas.

O sistema contempla, ainda, o efetivo acompanhamento das recomendações exaradas por esta Coordenadoria de Controle Interno a partir da inclusão do Plano de Ação elaborado pelo Gestor do órgão/entidade e monitorado pelo Agente de Controle Avaliativo através do *checklist* de acompanhamento.

Equipe Responsável pela Avaliação do Controle Interno no Órgão

Agente de Controle Interno

Sergio Roberto Barbosa Rebellato
E-mail: sergio.rebellato@jucepar.pr.gov.br
Telefone: (41) 3310-3448
Ato de Designação: Portaria JCP n°057/2022

Gestor

Marcos Sebastiao Rigoni de Mello
E-mail: marcos.rigoni@jucepar.pr.gov.br
Telefone: 41 3310 3448

Formulário

Form_01_2022_01_02

Período de apuração: 01/01/2022 - 30/04/2022
Data do 1º envio: 02/05/2022
Situação: Em execução

Tabela Form_01_2022_01_02

Detalhamento	Quantidade
Quesitos Enviados	58
Achados	9
Recomendações	9
Planos de Ação Gerados	6
Quesitos Já realizados	2
Quesitos Não Acatados	0
Quesitos em Acompanhamento no *Checklist*	7
Quesitos Não Realizados	0

Tramitação do Formulário Form_01_2022_01_02

Remetente		Prazo	Destinatário		Atividade
Perfil	Data do Envio		Atraso (dias)	Perfil	
Coordenadoria de Controle Interno	02/05/2022	24/05/2022 (concluído em 24/05/2022)	--	Agente de Controle Interno - JUNTA COMERCIAL DO PARANA (JUCEPAR)	Responder formulário
Agente de Controle Interno - JUNTA COMERCIAL DO PARANA (JUCEPAR)	24/05/2022	--	--	Técnico - Controle Interno - JUNTA COMERCIAL DO PARANA (JUCEPAR)	Avaliar postergar prazo com quantidade de dias
Técnico - Controle Interno - JUNTA COMERCIAL DO PARANA (JUCEPAR)	24/05/2022	13/06/2022 (concluído em 13/06/2022)	--	Agente de Controle Interno - JUNTA COMERCIAL DO PARANA (JUCEPAR)	Responder formulário
Agente de Controle Interno - JUNTA COMERCIAL DO PARANA (JUCEPAR)	13/06/2022	--	--	Técnico - Controle Interno - JUNTA COMERCIAL DO PARANA (JUCEPAR)	Avaliar postergar prazo com quantidade de dias
Técnico - Controle Interno - JUNTA COMERCIAL DO PARANA (JUCEPAR)	13/06/2022	22/06/2022 (concluído em 13/06/2022)	--	Agente de Controle Interno - JUNTA COMERCIAL DO PARANA (JUCEPAR)	Responder formulário
Agente de Controle Interno - JUNTA COMERCIAL DO PARANA (JUCEPAR)	13/06/2022	--	--	Técnico - Controle Interno - JUNTA COMERCIAL DO PARANA (JUCEPAR)	Avaliar formulário
Técnico - Controle Interno - JUNTA COMERCIAL DO PARANA (JUCEPAR)	14/06/2022	24/06/2022 (concluído em 21/06/2022)	--	Gestor - JUNTA COMERCIAL DO PARANA (JUCEPAR)	Justificar questionamentos
Gestor - JUNTA COMERCIAL DO PARANA (JUCEPAR)	21/06/2022	--	--	Técnico - Controle Interno - JUNTA COMERCIAL DO PARANA (JUCEPAR)	Analisar Justificativas e Elaborar Recomendações
Coordenadoria de Controle Interno	15/08/2022	15/08/2023 (concluído em 06/10/2022)	--	Agente de Controle Interno - JUNTA COMERCIAL DO PARANA (JUCEPAR)	Registrar execução de tarefas do Plano de Ação

Remetente		Prazo	Destinatário		Atividade
Perfil	Data do Envio		Atraso (dias)	Perfil	
Agente de Controle Interno - JUNTA COMERCIAL DO PARANA (JUCEPAR)	06/10/2022	--	--	Agente de Controle Interno - JUNTA COMERCIAL DO PARANA (JUCEPAR)	Upload de relatório de conclusão a respeito
Coordenadoria de Controle Interno	15/08/2022	15/08/2023	--	Agente de Controle Interno - JUNTA COMERCIAL DO PARANA (JUCEPAR)	Registrar execução de tarefas do Plano de Ação
Coordenadoria de Controle Interno	15/08/2022	15/08/2023	--	Agente de Controle Interno - JUNTA COMERCIAL DO PARANA (JUCEPAR)	Registrar execução de tarefas do Plano de Ação
Coordenadoria de Controle Interno	15/08/2022	15/08/2023	--	Agente de Controle Interno - JUNTA COMERCIAL DO PARANA (JUCEPAR)	Registrar execução de tarefas do Plano de Ação
Coordenadoria de Controle Interno	15/08/2022	15/08/2023	--	Agente de Controle Interno - JUNTA COMERCIAL DO PARANA (JUCEPAR)	Registrar execução de tarefas do Plano de Ação
Coordenadoria de Controle Interno	15/08/2022	15/08/2023 (concluído em 22/12/2022)	--	Agente de Controle Interno - JUNTA COMERCIAL DO PARANA (JUCEPAR)	Registrar execução de tarefas do Plano de Ação
Agente de Controle Interno - JUNTA COMERCIAL DO PARANA (JUCEPAR)	22/12/2022	--	--	Agente de Controle Interno - JUNTA COMERCIAL DO PARANA (JUCEPAR)	Upload de relatório de conclusão a respeito

Tabela Área/Objeto Contemplados

Form_01_2022_01_02

Área	Objeto
Acompanhamento de Gestão	Prestação de Contas Anual
Acompanhamento de Gestão	SEI-CED
Administrativa	Segurança
Planejamento	Normas e Regulamento Interno
Recursos Humanos	Acompanhamento
Recursos Humanos	Benefícios
Recursos Humanos	Legalidade

Constatações

1. No período de apuração não foram identificados achados relativos às rotinas de "Prestação de Contas Anual" vinculadas a área Acompanhamento de Gestão
2. No período de apuração não foram identificados achados relativos às rotinas de "Legalidade" vinculadas a área Recursos Humanos
3. No período de apuração não foram identificados achados relativos às rotinas de "Segurança" vinculadas a área Administrativa

Acompanhamento das ações

Achado: As férias não são concedidas de acordo com a escala anual organizada pela unidade.

Recomendação

Considerando a motivação do Agente de Controle Interno, a justificativa do Gestor, e ainda, considerando o contido no artigo 152 da Lei Estadual nº 6.174/70, esta Controladoria-Geral do Estado, recomenda que, o Gestor responsável promova por ato administrativo a gestão pessoal de escalas de férias anuais dos servidores da Unidade.

Plano de Ação

promover reunião ente Presidência, Recursos Humanos, Secretaria Geral, Procuradoria Regional e Controle Interno para estabelecer os termos do ato administrativo, inclusive data limite de apresentação de escala. Dar sequência com as Coordenadorias para medidas de implantação. Implementar e utilizar a escala anual de férias já para o ano de 2023. O acompanhamento das ações para implantação da escala de férias será realizado por meio da metodologia 5W2H.

Prazo de Execução

Realizado

Status do *Checklist* (Situação do plano de ação)

Encerrado

Achado: Não existe programa de controle médico e saúde ocupacional(PCMSO)!

Recomendação

Em pese a motivação do Agente de Controle Interno Avaliativo e a justificativa do Gestor da Pasta, esta Controladoria Geral do Estado, recomenda que o órgão/entidade promova junto a SEAP/PR a efetiva implementação do Programa de Controle Médico e Saúde Ocupacional (PCMSO).

Plano de Ação

Enviar documento para a SEAP, explicando que a Junta Comercial do Paraná é um órgão ligado àquela Secretaria, portanto, segue as diretrizes emanadas por ela. E solicitar orientações no sentido de que, se existe já algum estudo ou planejamento para equacionar essas questões? Se sim, se há algum prazo para implantação? Se não, qual orientação a SEAP dá a esta Autarquia referente ao assunto? Solicitação de reunião para tratar do assunto. O que for decidido na reunião, a JUCEPAR somará esforços para acompanhar e no caso de implantação, seguir o que for determinado pela SEAP. O acompanhamento das ações será realizado por meio da metodologia 5W2H.

Prazo de Execução

319 dias

Status do *Checklist* (Situação do plano de ação)

Em execução

Achado: Não possui serviço especializado de segurança e medicina do trabalho!

Recomendação

Considerando a motivação do Agente de Controle Interno Avaliativo e em que pese a justificativa do Gestor, esta Controladoria Geral do Estado, recomenda que seja elaborado, em conjunto com a SEAP/PR, estudo para a implantação no órgão, do serviço de segurança e medicina do trabalho

Plano de Ação

Enviar documento para a SEAP, explicando que a Junta Comercial do Paraná é um órgão ligado àquela Secretaria, portanto, segue as diretrizes emanadas por ela. E solicitar orientações no sentido de que, se existe já algum estudo ou planejamento para equacionar essas questões? Se sim, se há algum prazo para implantação? Se não, qual orientação a SEAP dá a esta Autarquia referente ao assunto? Solicitação de reunião para tratar do assunto. O que for decidido na reunião, a JUCEPAR somará esforços para acompanhar e no caso de implantação, seguir o que for determinado pela SEAP. O acompanhamento das ações será realizado por meio da metodologia 5W2H.

Prazo de Execução

319 dias

Status do *Checklist* (Situação do plano de ação)

Em execução

Achado: Não são realizados exames periódicos aos servidores!

Recomendação

Considerando a motivação do Agente de Controle Interno e a justificativa do Gestor, esta Controladoria-Geral do Estado, recomenda que o órgão/entidade promova em conjunto com a SEAP e seguindo as diretrizes gerais definidas por ela, a implantação da realização de exames médicos periódicos a todos os servidores.

Plano de Ação

Enviar documento para a SEAP, explicando que a Junta Comercial do Paraná é um órgão ligado àquela Secretaria, portanto, segue as diretrizes emanadas por ela. E solicitar orientações no sentido de que, se existe já algum estudo ou planejamento para equacionar essas questões? Se sim, se há algum prazo para implantação? Se não, qual orientação a SEAP dá a esta Autarquia referente ao assunto? Solicitação de reunião para tratar do assunto. O que for decidido na reunião, a JUCEPAR somará esforços para acompanhar e no caso de implantação, seguir o que for determinado pela SEAP. O acompanhamento das ações será realizado por meio da metodologia 5W2H.

Prazo de Execução

319 dias

Status do *Checklist* (Situação do plano de ação)

Em execução

Achado: Não existe no órgão atendimento as normas de medicina e segurança do trabalho!

Recomendação

Considerando a motivação do Agente de Controle Interno Avaliativo e a justificativa do Gestor da Pasta, esta Controladoria-Geral do Estado, recomenda que seja elaborado em conjunto com a SEAP/PR, estudo para a implantação no órgão, do serviço de segurança e medicina do trabalho.

Plano de Ação

Enviar documento para a SEAP, explicando que a Junta Comercial do Paraná é um órgão ligado àquela

Secretaria, portanto, segue as diretrizes emanadas por ela. E solicitar orientações no sentido de que, se existe já algum estudo ou planejamento para equacionar essas questões? Se sim, se há algum prazo para implantação? Se não, qual orientação a SEAP dá a esta Autarquia referente ao assunto? Solicitação de reunião para tratar do assunto. O que for decidido na reunião, a JUCEPAR somará esforços para acompanhar e no caso de implantação, seguir o que for determinado pela SEAP. O acompanhamento das ações será realizado por meio da metodologia 5W2H.

Prazo de Execução

319 dias

Status do *Checklist* (Situação do plano de ação)

Em execução

Achado: Não há manuais de procedimentos operacionais em todas áreas do órgão/entidade.

Recomendação

Considerando a motivação do Agente de Controle Interno e, em que pese a justificativa do Gestor, essa Coordenadoria de Controle Interno recomenda a elaboração de um Plano de Ação, contemplando o estudo e mapeamento dos procedimentos operacionais das áreas, e a respectiva criação de manuais operacionais, descrevendo as etapas das atividades de todas as áreas do órgão.

Plano de Ação

fazer levantamento de informações do fluxo de processos em todas as Coordenadorias; montar fluxos de processos com base nas informações levantadas; revisão nos manuais já existentes, se há necessidade de atualização; elaboração de manuais de procedimentos em todas as divisões da JUCEPAR. O acompanhamento das ações para implantação dos manuais de procedimentos será realizado por meio da metodologia 5W2H.

Prazo de Execução

228 dias

Status do *Checklist* (Situação do plano de ação)

Em execução

Achado: O órgão não possui política organizacional!

Recomendação

Considerando a motivação do Agente de Controle e a justificativa do Gestor, esta Controladoria-Geral do Estado recomenda que seja elaborado Plano de Ação com o objetivo da realização de estudos para elaboração e definição da política organizacional da instituição, estabelecendo claramente a missão, visão e valores e também as orientações formais que facilitem e sirvam de base para a tomada de decisões em qualquer nível dentro do órgão, e após, disseminar para os colaboradores, incentivando a cultura organizacional.

Plano de Ação

a política organizacional será incluída no novo Regulamento e Regimento Interno da JUCEPAR, que está passando por processo de revisão na SEAP. Cobrar aquela Secretaria, no sentido de agilização do processo. O Regulamento necessita sair por Decreto do Governador. Depois da publicação, o Regimento Interno será publicado por Norma Interna da JUCEPAR. Após, promover divulgação a todos os servidores. O acompanhamento das ações para implantação da política organizacional será realizado por meio da metodologia 5W2H.

Prazo de Execução

228 dias

Status do *Checklist* (Situação do plano de ação)

Em execução

Achado: O órgão não possui pessoal suficiente para o desempenho das funções.

Recomendação

Em que pese a justificativa do Gestor da Pasta, esta Controladoria Geral do Estado recomenda que sejam realizadas as tratativas com os órgãos competentes, para a viabilização das ações necessárias para o suprimento das vagas demandadas.

Plano de Ação

realizar reunião entre Presidência, Secretaria Geral, Procuradoria Regional, Recursos Humanos e Controle interno, no sentido de determinar a promoção de estudos junto a todas as Coordenadorias para verificação se há a real necessidade de mais servidores ou se realocações podem solucionar a questão. Caso chegue-se a conclusão de que realmente há a necessidade de contratação de novos servidores, realizar tratativas com os órgãos competentes para realização de concurso público. O acompanhamento das ações será realizado por meio da metodologia 5W2H.

Prazo de Execução

228 dias

Status do *Checklist* (Situação do plano de ação)

Em execução

Achado: Não há no órgão/entidade política de pessoal que contempla o rodízio de função?(anexar a normativa da entidade)

Recomendação

Considerando a motivação do Agente de Controle Interno, essa Controladoria Geral do Estado, recomenda que a entidade estimule a adoção de política de pessoal que contemple rodízio de função, não só com a finalidade de evitar vícios na execução das tarefas, como também promover melhor interação entre os servidores e as tarefas por eles desenvolvidas auxiliando na difusão da cultura organizacional.

Plano de Ação

realizar reunião entre Presidência, Secretaria Geral, Procuradoria Regional, Recursos Humanos, Coordenadorias e Controle interno, no sentido de promover estudos para determinação das regras para implantação do rodízio de funções; quais as funções que podem fazer rodízio, se é possível haver rodízio entre departamentos e/ ou interdepartamentais. Publicar normativa interna para conhecimento de todas as Coordenadorias e implantação a partir de 2023. O acompanhamento das ações será realizado por meio da metodologia 5W2H.

Prazo de Execução

Realizado

Status do *Checklist* (Situação do plano de ação)

Encerrado

Usuários envolvidos neste formulário

- Sergio Roberto Barbosa Rebellato - Agente de Controle Interno - JUNTA COMERCIAL DO PARANA (JUCEPAR)
- Décio Luiz Bozza - Técnico - Controle Interno - JUNTA COMERCIAL DO PARANA (JUCEPAR)
- Marcos Sebastiao Rigoni de Mello - Gestor - JUNTA COMERCIAL DO PARANA (JUCEPAR)

Formulário

Form_02_2022_02

Período de apuração: 01/01/2022 - 30/06/2022
Data do 1º envio: 27/07/2022

Situação: Em execução

Tabela Form_02_2022_02

Detalhamento	Quantidade
Quesitos Enviados	109
Achados	5
Recomendações	5
Planos de Ação Gerados	5
Quesitos Já realizados	0
Quesitos Não Acatados	0
Quesitos em Acompanhamento no *Checklist*	5
Quesitos Não Realizados	0

Tramitação do Formulário Form_02_2022_02

Remetente		Prazo	Destinatário		Atividade
Perfil	**Data do Envio**		**Atraso (dias)**	**Perfil**	
Coordenadoria de Controle Interno	27/07/2022	17/08/2022 (concluído em 17/08/2022)	--	Agente de Controle Interno - JUNTA COMERCIAL DO PARANA (JUCEPAR)	Responder formulário
Agente de Controle Interno - JUNTA COMERCIAL DO PARANA (JUCEPAR)	17/08/2022	--	--	Técnico - Controle Interno - JUNTA COMERCIAL DO PARANA (JUCEPAR)	Avaliar formulário
Técnico - Controle Interno - JUNTA COMERCIAL DO PARANA (JUCEPAR)	23/08/2022	03/09/2022 (concluído em 02/09/2022)	--	Agente de Controle Interno - JUNTA COMERCIAL DO PARANA (JUCEPAR)	Responder formulário
Agente de Controle Interno - JUNTA COMERCIAL DO	02/09/2022	--	--	Técnico - Controle Interno - JUNTA COMERCIAL DO	Avaliar formulário

Remetente		Prazo	Destinatário		Atividade
Perfil	Data do Envio		Atraso (dias)	Perfil	
PARANA (JUCEPAR)				PARANA (JUCEPAR)	
Técnico - Controle Interno - JUNTA COMERCIAL DO PARANA (JUCEPAR)	09/09/2022	14/09/2022 (concluído em 14/09/2022)	--	Agente de Controle Interno - JUNTA COMERCIAL DO PARANA (JUCEPAR)	Responder formulário
Agente de Controle Interno - JUNTA COMERCIAL DO PARANA (JUCEPAR)	14/09/2022	--	--	Coordenadoria de Controle Interno	Avaliar formulário
Coordenadoria de Controle Interno	19/09/2022	27/09/2022 (concluído em 27/09/2022)	--	Gestor - JUNTA COMERCIAL DO PARANA (JUCEPAR)	Justificar questionamentos
Gestor - JUNTA COMERCIAL DO PARANA (JUCEPAR)	27/09/2022	--	--	Técnico - Controle Interno - JUNTA COMERCIAL DO PARANA (JUCEPAR)	Analisar Justificativas e Elaborar Recomendações
Coordenadoria de Controle Interno	02/03/2023	01/03/2024	--	Agente de Controle Interno - JUNTA COMERCIAL DO PARANA (JUCEPAR)	Registrar execução de tarefas do Plano de Ação
Coordenadoria de Controle Interno	02/03/2023	01/03/2024	--	Agente de Controle Interno - JUNTA COMERCIAL DO PARANA (JUCEPAR)	Registrar execução de tarefas do Plano de Ação
Coordenadoria de Controle Interno	02/03/2023	01/03/2024	--	Agente de Controle Interno - JUNTA COMERCIAL DO PARANA (JUCEPAR)	Registrar execução de tarefas do Plano de Ação
Coordenadoria de Controle Interno	02/03/2023	01/03/2024	--	Agente de Controle Interno - JUNTA COMERCIAL DO PARANA (JUCEPAR)	Registrar execução de tarefas do Plano de Ação

Remetente		Prazo	Destinatário		Atividade
Perfil	Data do Envio		Atraso (dias)	Perfil	
Coordenadoria de Controle Interno	02/03/2023	01/03/2024	--	Agente de Controle Interno - JUNTA COMERCIAL DO PARANA (JUCEPAR)	Registrar execução de tarefas do Plano de Ação

Tabela Área/Objeto Contemplados Form_02_2022_02

Área	Objeto
Administrativa	Bens Imóveis
Administrativa	Bens Móveis
Administrativa	Obra
Financeira	Convênios Concedidos
Financeira	Convênios Recebidos
Financeira	Registro
Recursos Humanos	Legalidade

Constatações

1. No período de apuração não foram identificados achados relativos às rotinas de "Registro" vinculadas a área Financeira
2. No período de apuração não foram identificados achados relativos às rotinas de "Obra" vinculadas a área Administrativa
3. No período de apuração não foram identificados achados relativos às rotinas de "Legalidade" vinculadas a área Recursos Humanos

Acompanhamento das ações

Achado: No exercício anterior o Órgão/Entidade não realizou inventario físico de todos os bens, conforme inciso IV do art. 2º da Resolução Conjunta SEAP/SEFA/CGE n° 01/2018.

Recomendação

Esta Coordenadoria recomenda que os procedimentos referidos na Resolução Conjunta SEAP/SEFA/CGE nº 01/2018 e no Decreto Estadual nº 8.955/2018, sejam realizados o mais breve possível, tendo em vista o cronograma estabelecidos na Resolução acima.

Plano de Ação

Dar continuidade e conclusão do levantamento acerca das unidades de itens móveis que compõem o patrimônio da entidade.

Prazo de Execução

273 dias

Status do *Checklist* (Situação do plano de ação)

Em execução

Achado: Todos os bens móveis não estão inventariados com a numeração única e etiquetas com códigos de barras, conforme Decreto Estadual nº 5289/2009

Recomendação

Considerando o Decreto Estadual nº 5.289/2009, o qual instituiu o uso de Numeração Única e das Etiquetas com Código de barras para controle do Patrimônio de Bens Móveis, definidos como permanentes nos órgãos da Administração Direta e Autárquica do Poder Executivo, esta Coordenadoria de Controle Interno, recomenda que seja implantado nos bens inventariados a Numeração Única e etiquetas com código de barras.

Plano de Ação

Dar continuidade e conclusão da numeração única e etiquetagem com códigos de barras, de todos os bens móveis da entidade.

Prazo de Execução

197 dias

Status do *Checklist* (Situação do plano de ação)

Em execução

Achado: Não há emissão de termo de responsabilidade das unidades usuárias dos bens móveis!

Recomendação

Considerando a motivação do agente de Controle Interno, esta Controladoria-Geral do Estado recomenda que seja emitido via sistema GPM, o termo de responsabilidade, objetivando o controle dos bens com o propósito de evitar fraudes e furtos e ainda atribuir possível responsabilização por eventuais danos.

Plano de Ação

Após a conclusão do inventário, ocorrerá a emissão do Termo de Responsabilidade no Sistema GPM e assinatura do responsável de cada Setor.

Prazo de Execução

288 dias

Status do *Checklist* (Situação do plano de ação)

Em execução

Achado: Não há segregação de função das atividades realizadas pelo servidor junto ao Sistema GPM, conforme art. 2º do Decreto 8.955/2018

Recomendação

Visando as boas práticas de administração, esta Controladoria recomenda, que haja a adequada segregação de funções das atividades realizadas pelo servidor junto ao Sistema GPM.

Plano de Ação

Realizar a adequada segregação de funções das atividades realizadas pelo servidor junto ao Sistema GPM.

Prazo de Execução

319 dias

Status do *Checklist* (Situação do plano de ação)

Em execução

Achado: Não há designação de Comissão de Inservibilidade e Desincorporação de Bens Móveis!

Recomendação

Considerando o disposto na resolução nº 8726/2009 - SEAP, esta Controladoria-Geral do Estado recomenda que seja designada Comissão de Inservibilidade e Desincorporação de bens móveis.

Plano de Ação

Realizar a criação da Comissão de Inservibilidade e Desincorporação de Bens Móveis.

Prazo de Execução

90 dias

Status do *Checklist* (Situação do plano de ação)

Em execução

Usuários envolvidos neste formulário

- Sergio Roberto Barbosa Rebellato - Agente de Controle Interno - JUNTA COMERCIAL DO PARANA (JUCEPAR)
- FABIANE YUKARI FUGIWARA - Técnico - Controle Interno - JUNTA COMERCIAL DO PARANA (JUCEPAR)
- Sebastião Motta - Gestor - JUNTA COMERCIAL DO PARANA (JUCEPAR)

Formulário

Form_03_2022_02

Período de apuração: 01/01/2022 - 30/09/2022
Data do 1º envio: 18/10/2022
Situação: Em execução

Tabela Form_03_2022_02

Detalhamento	Quantidade
Quesitos Enviados	68
Achados	1
Recomendações	1
Planos de Ação Gerados	1
Quesitos Já realizados	0
Quesitos Não Acatados	0

Quesitos em Acompanhamento no *Checklist*	1
Quesitos Não Realizados	0

Tramitação do Formulário Form_03_2022_02

Remetente		Prazo	Destinatário		Atividade
Perfil	**Data do Envio**		**Atraso (dias)**	**Perfil**	
Coordenadoria de Controle Interno	18/10/2022	08/11/2022 (concluído em 08/11/2022)	--	Agente de Controle Interno - JUNTA COMERCIAL DO PARANA (JUCEPAR)	Responder formulário
Agente de Controle Interno - JUNTA COMERCIAL DO PARANA (JUCEPAR)	08/11/2022	--	--	Técnico - Controle Interno - JUNTA COMERCIAL DO PARANA (JUCEPAR)	Avaliar postergar prazo com quantidade de dias
Técnico - Controle Interno - JUNTA COMERCIAL DO PARANA (JUCEPAR)	09/11/2022	10/11/2022 (concluído em 10/11/2022)	--	Agente de Controle Interno - JUNTA COMERCIAL DO PARANA (JUCEPAR)	Responder formulário
Agente de Controle Interno - JUNTA COMERCIAL DO PARANA (JUCEPAR)	10/11/2022	--	--	Técnico - Controle Interno - JUNTA COMERCIAL DO PARANA (JUCEPAR)	Avaliar formulário
Técnico - Controle Interno - JUNTA COMERCIAL DO PARANA (JUCEPAR)	18/11/2022	10/11/2022 (concluído em 18/11/2022)	7	Coordenadoria de Controle Interno	Responder formulário
Coordenadoria de Controle Interno	18/11/2022	--	--	Técnico - Controle Interno - JUNTA COMERCIAL DO PARANA (JUCEPAR)	Avaliar postergar prazo com quantidade de dias
Técnico - Controle Interno - JUNTA COMERCIAL DO PARANA (JUCEPAR)	18/11/2022	29/11/2022 (concluído em 28/11/2022)	--	Agente de Controle Interno - JUNTA COMERCIAL DO PARANA (JUCEPAR)	Responder formulário
Agente de Controle Interno - JUNTA COMERCIAL DO PARANA (JUCEPAR)	28/11/2022	--	--	Técnico - Controle Interno - JUNTA COMERCIAL DO PARANA (JUCEPAR)	Avaliar formulário

Remetente		Prazo	Destinatário		Atividade
Perfil	Data do Envio		Atraso (dias)	Perfil	
Técnico - Controle Interno - JUNTA COMERCIAL DO PARANA (JUCEPAR)	19/01/2023	27/01/2023 (concluído em 25/01/2023)	--	Gestor - JUNTA COMERCIAL DO PARANA (JUCEPAR)	Justificar questionamentos
Gestor - JUNTA COMERCIAL DO PARANA (JUCEPAR)	25/01/2023	--	--	Técnico - Controle Interno - JUNTA COMERCIAL DO PARANA (JUCEPAR)	Analisar Justificativas e Elaborar Recomendações
Coordenadoria de Controle Interno	02/03/2023	01/03/2024	--	Agente de Controle Interno - JUNTA COMERCIAL DO PARANA (JUCEPAR)	Registrar execução de tarefas do Plano de Ação

Tabela Área/Objeto Contemplados Form_03_2022_02

Área	Objeto
Acompanhamento de Gestão	Reforma Administrativa
Acompanhamento de Gestão	TaxiGov
Financeira	Contabilidade Pública
Financeira	Restos a Pagar

Constatações

1. No período de apuração não foram identificados achados relativos às rotinas de "Restos a Pagar" vinculadas a área Financeira

Acompanhamento das ações

Achado: Órgão/Entidade não editou procedimentos ou normas complementares para implantação e utilização do sistema TAXIGOV

Recomendação

Considerando a motivação do Agente de Controle Interno e a justificativa do Gestor da Pasta, esta Controladoria-Geral do Estado recomenda que seja editada procedimentos e normas complementares para o devido atendimento quanto ao contido no Decreto Estadual nº 5.822/2020, delegando atribuições e responsabilidade.

Plano de Ação

Editar Normas de Utilização do Sistema TAXIGOV.

Prazo de Execução

57 dias

Status do *Checklist* (Situação do plano de ação)

Em execução

Usuários envolvidos neste formulário

- Sergio Roberto Barbosa Rebellato - Agente de Controle Interno - JUNTA COMERCIAL DO PARANA (JUCEPAR)
- FABIANE YUKARI FUGIWARA - Técnico - Controle Interno - JUNTA COMERCIAL DO PARANA (JUCEPAR)
- Marcos Sebastiao Rigoni de Mello - Gestor - JUNTA COMERCIAL DO PARANA (JUCEPAR)

6. 006 - Parecer do Controle Interno (A - RELATÓRIO E PARECER DE PRESTAÇÃO DE)

RELATÓRIO E PARECER DO CONTROLE INTERNO - JUCEPAR

PRESTAÇÃO DE CONTAS

EXERCÍCIO - 2022

PARANÁ
GOVERNO DO ESTADO

SUMÁRIO

1. INTRODUÇÃO 3
2. METODOLOGIA 3
3. ÁREAS AVALIADAS 4
4. AVALIAÇÃO DO CUMPRIMENTO E DA EXECUÇÃO DAS METAS PREVISTAS NO PLANO PLURIANUAL, NA LEI DE DIRETRIZES ORÇAMENTÁRIAS E NA LEI ORÇAMENTÁRIA ANUAL 6
   - 4.1 AVALIAÇÕES DAS AÇÕES DE GOVERNO 8
     - 4.1.1 Desburocratização do registro público 8
     - 4.1.2 Digitalização dos processos e do acervo documental 12
     - 4.1.3 Gestão dos Convênios com Agências Regionais 13
5. AVALIAÇÃO E MONITORAMENTO DA GESTÃO ORÇAMENTÁRIA 14
6. AVALIAÇÃO DOS RESULTADOS QUANTO A EFICIÊNCIA E A EFICÁCIA DA GESTÃO ORÇAMENTÁRIA, FINANCEIRA E PATRIMONIAL 15
   - 6.1 GESTÃO ORÇAMENTÁRIA 16
     - 6.1.1 Eficácia da Gestão Orçamentária 16
     - 6.1.2 Eficiência da Gestão Orçamentária 17
   - 6.2 GESTÃO FINANCEIRA 20
     - 6.2.1 Eficácia da Gestão Financeira 20
     - 6.2.2 Eficiência da Gestão Financeira 21
   - 6.3 GESTÃO PATRIMONIAL 29
     - 6.3.1 Eficácia da Gestão Patrimonial 29
     - 6.3.2 Eficiência da Gestão Patrimonial 29

PARECER DO CONTROLE INTERNO - ANEXO III - IN 176/2022 – TCE-PR..... 32

1. INTRODUÇÃO

O Agente de Controle Interno Avaliativo da Junta Comercial do Paraná – JUCEPAR, Sergio Roberto Barbosa Rebellato designado pela Portaria JCP Nº 18/2023, publicada no DIOE Nº 11.359 de 13/02/2023, que ratificou a de Nº JCP 057/2022 de 05/04/2022, apresenta o resultado decorrente da avaliação do controle desta Autarquia, conforme disposto na Instrução Normativa CGE Nº 03/2023, publicada no DIOE Nº 11.349, de 30 de janeiro de 2023 e na Instrução Normativa Nº 176/2022 – TCE/ PR, de 1º de dezembro de 2022, publicada no Diário Eletrônico do Tribunal de Contas do Estado do Paraná nº 2.889, em relação às áreas de gestão orçamentária, financeira, administrativa e patrimonial do exercício de 2022.

2. METODOLOGIA

A execução do trabalhos foi orientada pela Controladoria Geral do Estado do Paraná, por meio da Coordenadoria de Controle Interno, nos termos do Decreto Estadual nº 2741/2019, que elaborou um roteiro em atendimento às exigências da precitada Instrução Normativa e conforme a Instrução Normativa Nº 03/2022 – CGE/PR.

A realização deste trabalho se baseou em procedimentos e técnicas de controle, com vistas a formar opinativo sobre a suficiência ou adequação, como exame de controles existentes, comparativos entre previsão e execução, análise de ambiente e entrevistas com servidores, chefes de divisão e ordenadores de despesa.

3. ÁREAS AVALIADAS

As áreas avaliadas para elaboração deste relatório, basearam-se nas respostas aos formulários emitidos pela Controladoria Geral do Estado, na avaliação de aspectos específicos dos Contratos de Gestão da Autarquia, bem como, das ações durante o ano que atenderam às metas do Plano Plurianual 2020 – 2023.

3.1 - FORMULÁRIOS CGE

- ✓ **FORM_01_2022** – Objetos Avaliados: SEI-CED; Benefícios; Normas e Regulamentos Internos; Acompanhamento e Procedimentos de Controle.

- ✓ **FORM_02_2022** - Objetos Avaliados: Convênios; Bens Móveis e Imóveis; Registro; Legalidade; Obras.

- ✓ **FORM_03_2022** – Objetos Avaliados: Contabilidade Pública; Restos a Pagar; Reforma Administrativa; TaxiGov.

Os 3 Formulários de 2022 foram respondidos tempestivamente e os Planos de Ação, formulados e executados ou em andamento, conforme abaixo:

- **Formulário 1** – Foram feitas 9 recomendações por parte da CGE, que resultaram em 6 Planos de Ação (3 recomendações foram juntadas em um único Plano de Ação). Do total, 2 já foram encerrados e os outros estão em andamento e dentro do prazo estipulado.

- **Formulário 2** – Foram feitas 5 recomendações, que resultaram em 5 Planos de Ação, todos em andamento e dentro do prazo estipulado.

- **Formulário 3** – Foi feita 1 recomendação, que resultou em 1 Plano de Ação, que está em andamento e dentro do prazo estipulado.

Os detalhes de cada um dos Planos de Ação formulados, encontram-se no Relatório Consolidado da Controladoria Geral do Estado, anexo a este documento.

3.2 – CONTRATOS

3.2.1 – ADEQUAÇÃO DE CONTRATOS DA JUCEPAR COM A LGPD

Em novembro de 2021, o Controle Interno Avaliativo da Autarquia, criou o Protocolo 18.342.049-6, com o objetivo de verificar a adequação de todos os contratos firmados pela JUCEPAR com o previsto na Lei Federal Nº 13.709/2018, que dispõe sobre o tratamento de dados pessoais (LGPD).

Após tratativas entre a Coordenação do Grupo de Trabalho LGPD, Coordenadoria de Administração e Finanças e Controle Interno, entre outras providências já sanadas no início do processo, ficou acordado que até o final do ano de 2022 todos os contratos estariam em conformidade com a aludida Lei.

Dessa forma, realizou-se monitoramento dos contratos firmados pela Autarquia, como pode ser verificado nos Despachos da Coordenadoria de Administração e Finanças do referido protocolado, de 30 de junho de 2022 (Mov. 12 – Fl.31), o de 13 de setembro de 2022 (Mov.14 – Fls. 33 e 34) e finalmente o do dia 10 de novembro de 2022 (Mov. 16 – Fls 36 e 37). Esse último atestando o cumprimento do objetivo proposto, a não ser por um contrato que na data do despacho ainda não havia sido prorrogado (contrato 19/2021 com JULIANE AGOSTINAKI 03915238996, e-protocolo 19.639.427-3). Em data posterior, 01 de dezembro de 2022, o aditivo contratual foi assinado.

Os contratos a serem firmados a partir do ano de 2023, segundo o Coordenador de Administração e Finanças da JUCEPAR, já conterão cláusula de conformidade com a LGPD.

3.2.2 - MONITORAMENTO DA CONFORMIDADE DE AQUISIÇÕES

O TCE – PR por meio de seu Acórdão 3273/2021, trata da "Homologação de Recomendações oriundas do Relatório n.°07/2021". No referido Acórdão, consta a seguinte Recomendação para a JUCEPAR:

"Incluir nos processos de aquisição, a comprovação de que a licitante está sem impedimento de contratar com a Administração em vista do Cadastro de Inadimplentes – CADIN - Estadual."

Diante do exposto, o Setor de Controle Interno, por meio do Protocolo 19.641.266-2, realizou monitoramento por amostragem, dos contratos firmados pela autarquia, com o objetivo de averiguar se a recomendação do TCE-PR estava sendo cumprida. Para o monitoramento, estabeleceram-se premissas para a verificação, que podem ser observadas no devido protocolado, em detalhes.

Realizada a verificação da amostragem, o setor de Controle Interno concluiu que a Junta Comercial do Paraná seguiu a recomendação do Tribunal de Contas do Estado do Paraná, estando os contratos em situação regular.

4. AVALIAÇÃO DO CUMPRIMENTO E DA EXECUÇÃO DAS METAS PREVISTAS NO PLANO PLURIANUAL, NA LEI DE DIRETRIZES ORÇAMENTÁRIAS E NA LEI ORÇAMENTÁRIA ANUAL

A Junta Comercial do Paraná (JUCEPAR) é a autarquia responsável pelo registro e cadastramento de empresas no Estado. É a entidade que analisa a documentação gerada para dar personalidade jurídica às empresas, por meio de processos de abertura, bem como, registra as alterações sociais e baixas dessas empresas.

Faz parte também das atividades da autarquia assegurar o exercício normal da atividade de agentes auxiliares do Registro de Empresas como os leiloeiros, tradutores públicos e armazéns gerais.

Um dos objetivos da JUCEPAR é a desburocratização desses processos, pois é a responsável pela integração do sistema da Rede Nacional para a Simplificação do Registro e da Legalização de Empresas e Negócios (REDESIM) - sistema informatizado que integra todos os órgãos públicos envolvidos no registro de empresas.

O Plano Plurianual 2020 – 2023, do governo do Estado do Paraná, no que se refere às atividades de registro mercantil, estabeleceu medidas que visam desburocratizar e aprimorar os serviços prestados aos seus usuários.

Com isso, o **Programa de nº 40 - Gestão Pública, Transparência & Compliance** atribuiu como metas:

- Digitalizar todos os processos e o acervo documental da JUCEPAR, a fim de agilizar os serviços para a população paranaense;
- Personalizar o Serviço de Atendimento ao Cliente (SAC), tornando-o mais eficiente ao usuário, com resolução das demandas no menor tempo possível e uma equipe treinada e apta a responder cada solicitação; e
- Aumentar a rapidez de aprovação de processos pela JUCEPAR.

Para o alcance de tais objetivos, no exercício de 2022, a Lei Orçamentária Anual (LOA), estabeleceu as seguintes especificações:

- Executar o registro público de empresas mercantis e atividades afins, no âmbito do Estado do Paraná;
- Desburocratizar o processo de abertura, alteração e encerramento de empresas;
- Gerenciar a Rede Nacional para Simplificação do Registro e da Legalização de Empresas e Negócios (REDESIM);
- Manter o Integrador Estadual Empresa Fácil em todos os municípios paranaenses;

- Manter a descentralização do atendimento no interior do Estado;
- Realizar a fiscalização, normatização e acompanhamento das atividades dos agentes auxiliares do comércio; e
- Promover a gestão administrativa do órgão e destinar recursos para pagamento de serviços, tais como: energia elétrica, água e esgoto, telefonia, processamento e transmissão de dados.

4.1 AVALIAÇÕES DAS AÇÕES DE GOVERNO

De acordo com o Guia Prático de Monitoramento e Avaliação de Políticas Públicas da CGE, avaliar equivale à análise quanto à eficiência, eficácia e efetividade da implementação das políticas públicas. Em razão disso, é possível agir de maneira preventiva e simultânea, a fim de promover a melhoria nos processos.

Partindo dessa premissa, a Junta Comercial do Paraná, para o ano de 2022 estabeleceu, de acordo com os critérios supracitados, o seguinte escopo de trabalho: *Desburocratização do registro público e Digitalização do acervo.*

4.1.1 Desburocratização do registro público

A respeito da desburocratização do serviço público, foram avaliadas algumas iniciativas de modo a acompanhar o atingimento das metas descritas nas peças orçamentárias, como agilidade na aprovação dos processos protocolados, implementação do Sistema Nato Digital em todos os municípios, dentre outras.

✓ **Quantidade de processos analisados no período:**

Uma das finalidades da desburocratização dos serviços da JUCEPAR é a agilidade na aprovação de processos protocolados. O acompanhamento da presteza

desses processos é apurado por meio de um relatório de produtividade extraído do Sistema Empresa Fácil, emitido pelo Departamento de Tecnologia da Informação e Comunicação – DTIC - JCP. Os números apresentados são diferenciados por julgamento singular e votação colegiada.

RELATÓRIO DE ANÁLISES SINGULAR E COLEGIADA - ANUAL - 2022			
MÊS	ANÁLISE SINGULAR	ANÁLISE COLEGIADA	TOTAL
JANEIRO	26.022	464	**26.486**
FEVEREIRO	30.446	429	**30.875**
MARÇO	32.966	293	**33.259**
ABRIL	27.463	367	**27.830**
MAIO	29.761	439	**30.200**
JUNHO	30.130	532	**30.662**
JULHO	30.354	405	**30.759**
AGOSTO	34.613	561	**35.174**
SETEMBRO	29.598	448	**30.046**
OUTUBRO	28.594	724	**29.318**
NOVEMBRO	25.796	472	**26.268**
DEZEMBRO	24.732	505	**25.237**
Total	**350.475**	**5.639**	**356.114**

Tabela 01- Relatório de Análises Singular e Colegiada – Anual - 2022
Fonte: Planilha BI Núcleo de Tecnologia e Integração

No relatório do ano de 2022, consta que foram realizadas 356.114 (trezentos e cinquenta e seis mil, cento e quatorze) análises, sendo 350.475 (trezentos e cinquenta mil, quatrocentos e setenta e cinco) de processos singulares, e 5.639 (cinco mil, seiscentos e trinta e nove) de votação colegiada, o que dá uma média aproximada de 30.000 (trinta mil) processos mensais, conforme tabela acima.

Fazendo um comparativo com o ano de 2021, houve uma pequena queda de análises, na ordem de 1,49% (ver tabela abaixo), valor esse que não chega a influenciar no desempenho da entidade. Outro fator, que poderá ser observado mais adiante, é que em 2022 houve uma diminuição no número de abertura de empresas,

comparado ao ano anterior, o que influi diretamente na quantidade de análises realizadas.

PROCESSOS PROTOCOLADOS			
Tipo de Processos	2021 ANUAL	2022 ANUAL	%
Julgamento Singular	356.321	350.475	-1,64%
Votação Colegiada	5.178	5.639	8,90%
Total	**361.499**	**356.114**	**-1,49%**

Tabela 01A- Comparativa de Processos Protocolados – Anual – 2021/2022
Fonte: Planilha BI Núcleo de Tecnologia e Integração

- ✓ **Quantidade de abertura de empresas no Estado:**

A Junta Comercial do Paraná, disponibiliza em sua página institucional, a ferramenta de BI, em que é possível consultar o quantitativo de abertura e encerramento de empresas no Paraná, bem como, apresenta comparativo em relação ao mesmo período do ano anterior.

Ao acessar a página institucional da Junta Comercial do Paraná e clicar em *Empresas PR – Estatísticas – página 2*, visualiza-se os dados de abertura e encerramento de empresas de acordo com a seleção de filtros. Para o ano de 2022, tivemos o seguinte resultado:



Relatório Power BI
Fonte: https://www.juntacomercial.pr.gov.br/Pagina/EMPRESAS-PR

Segundo notícia veiculada no sítio oficial da autarquia, em 05/01/2023, com base nos relatórios “Aberturas de Empresas” e “Tempos de Aberturas de Empesas”, elaborados pela Divisão de Tecnologia da Informação e Comunicação - DITC:

O Paraná fechou 2022 com saldo positivo de 147.316 (cento e quarenta e sete mil, trezentos e dezesseis) novos estabelecimentos regularizados na Junta Comercial. Entre janeiro e dezembro, foram abertos 266.074 (duzentos e sessenta e seis mil e setenta e quatro) empreendimentos e houve a extinção de outros 118.758 (cento e dezoito mil, setecentos e cinquenta e oito). O Estado tem, atualmente, 1,57 milhão de empresas ativas, entre sedes e filiais.

Do total de empresas abertas em 2022, a maioria corresponde a MEIs, com 75,13%; outras 21,59% são LTDA e 2,72% têm como Natureza Jurídica Empresário. Os outros segmentos aparecem com percentual de abertura abaixo de 1%: Eireli (0,12%), S/A fechada (0,23%), S/A aberta (0,06%), Cooperativa (0,09%) e Consórcio (0,04%).

Em dezembro de 2022, o Paraná também foi o quarto estado mais ágil na abertura de empresas do País, com média de 16 horas, para a análise de 3.345 processos. O Estado ficou atrás de Sergipe, Espírito Santo e Bahia, que juntam bem menos processos – no Sergipe foram apenas 312. O tempo está bem abaixo da média nacional, de 1 dia e 7 horas. No Paraná, desde março, os registros foram efetivados, em média, em menos de um dia.

O tempo total de abertura de empresas e demais pessoas jurídicas leva em consideração o período na etapa de viabilidade, na validação cadastral que os órgãos realizam e na efetivação do registro e obtenção do CNPJ. Não são considerados os trâmites de inscrições municipais ou estaduais e nem a obtenção de licenças para funcionamento do negócio.

4.1.2 Digitalização dos processos e do acervo documental

Uma das atividades atribuídas às Juntas Comerciais, é o arquivamento de todos os atos relativos ao registro mercantil, conforme Art. 32 da Lei nº 8.934/94. Por esse motivo se faz necessário o arquivo permanente dos documentos alusivos aos registros empresariais.

Diante disso e a fim de atender uma das metas contempladas no PPA 2020-2023, que é a digitalização dos processos e do acervo documental, a Junta Comercial do Paraná realizou a terceirização dos serviços de digitalização, por meio de licitação, na modalidade Pregão Eletrônico – Nº 82/2020. A homologação desse procedimento deu-se em 13 de agosto de 2020. Essa iniciativa gera muitos benefícios, tanto para a Autarquia quanto para seus usuários.

Existem muitos documentos físicos arquivados na JUCEPAR, devido a necessidade da guarda permanente. Com o processo de digitalização, será possível preservar as informações documentais, bem como, garantir a proteção desses dados, além de proporcionar celeridade no atendimento ao usuário em virtude da facilidade em acessar tais documentos.

CONTROLE DE METAS DIGITALIZAÇÃO - INSTITUTO VIS SOLUÇÕES DE MERCADO - ANUAL - 2022

Mês	Meta Páginas	Resultado	Meta Realizada
jan/22	277.778	414.875	414.875
fev/22	277.778	666.182	666.182
mar/22	277.778	637.882	637.882
abr/22	277.778	507.027	507.027
mai/22	277.778	513.093	513.093
jun/22	277.778	549.524	549.524
jul/22	277.778	472.326	472.326
ago/22	277.778	291.060	291.060
set/22	277.778	513.093	513.093
out/22	277.778	549.524	549.524
nov/22	277.778	472.326	472.326
dez/22	277.778	291.060	291.060
ACUMULADO	3.333.336	5.877.972	5.877.972

Controle Anual - 2022	
Previsto	3.333.336
Realizado	5.877.972
%	76,34



Gráfico 01- Controle de Metas Instituto de Pesquisa Vis Soluções de Mercado
Fonte: Relatório Sintético de Produção Instituto VIS

Analizando o gráfico acima, para o ano de 2022, a meta prevista era de 3.333.336 (três milhões, trezentas e trinta e três mil, trezentas e trinta e seis) páginas digitalizadas. O realizado ficou em 5.877.972 (cinco milhões, oitocentas e setenta e sete mil, novecentas e setenta e duas) páginas. Meta superada em 76,34%.

4.1.3 Gestão dos Convênios com Agências Regionais

No ano de 2020, houve uma reestruturação nas Agências Regionais, que eram mantidas em sua maioria por Convênios, com entidades privadas e com desembolso substancial para a JUCEPAR.

Antes da nova reestruturação das agências havia 66 postos de atendimentos, sendo apenas 2 (dois) que eram mantidos por Termos de Cooperação com

Prefeituras, sendo os municípios de Colorado e Matinhos.

Atualmente a Junta Comercial do Paraná, continua com 66 (sessenta e seis) Agências Regionais, que são mantidas sem a possibilidade de transferências de recursos.

Desse modo, a Junta Comercial do Paraná demonstra a qualidade na gestão de recursos públicos, sem a necessidade de repasses e isso evidencia a preservação dos princípios de eficiência e economicidade.

5. AVALIAÇÃO E MONITORAMENTO DA GESTÃO ORÇAMENTÁRIA

A avaliação e monitoramento da gestão orçamentária consiste no cumprimento dos objetivos e metas definidas no Plano Plurianual, estando a execução dos Projetos/ Atividades fracionadas por exercício. Essa análise é mensurada pela relação entre os resultados obtidos e os previstos na Lei Orçamentária Anual.

O Plano Plurianual 2020 – 2023, no que diz respeito às atividades de registro mercantil, prevê que até ao final desse quadriênio, a Junta Comercial do Paraná atenda aos anseios da população de maneira eficiente, simplificada e sustentável. Para isso, a JUCEPAR aderiu a implantação do Sistema Nato Digital, mecanismo tecnológico que permite que os processos sejam no formato 100% digital, ou seja, sem a necessidade de documento físico. Essa nova metodologia garante a celeridade e autenticidade processual.

A meta prevista no PPA é que, até ao final do ano de 2023, seja implantado o Sistema Nato Digital em 399 municípios.

Com base nisso, até o final do exercício de 2022 estava previsto que 359 (trezentos e cinquenta e nove) cidades fossem comtempladas com a referida ação

pública, sendo que já no primeiro ano de trabalho foram realizadas 199 (cento e noventa e nove) implementações e em 2021 foram mais 80 (oitenta), totalizando 279 (duzentos e setenta e nove) municípios com o Sistema Nato Digital, conforme dados extraídos do seguinte Relatório SIGAME:

Meta: Municípios com Sistema Nato Digital Implantado — **Unidade de Medida:** unidade — **Cumulativa:** Não

	2020			2021			OK 2022			2023			2020-2023		
	Previsto	Realizado	%	Previsto	Realizado	%	Previsto	Realizado	%	Previsto	Realizado	%	Previsto	Realizado	%
Centro Ocidental	10	10	100,0%	15	15	100,0%	20	20	100,0%	25			25	20	80,0%
Centro Oriental	10	10	100,0%	14	14	100,0%	14	14	100,0%	14			14	14	100,0%
Centro Sul	10	10	100,0%	20	20	100,0%	25	25	100,0%	29			29	25	86,2%
Metrop. de Curitiba	20	20	100,0%	30	30	100,0%	37	37	100,0%	37			37	37	100,0%
Noroeste	30	30	100,0%	40	40	100,0%	46	46	100,0%	61			61	46	75,4%
Norte Central	49	49	100,0%	64	64	100,0%	79	79	100,0%	79			79	79	100,0%
Norte Pioneiro	20	20	100,0%	30	30	100,0%	40	40	100,0%	46			46	40	87,0%
Oeste	20	20	100,0%	20	20	100,0%	40	40	100,0%	50			50	40	80,0%
Sudeste	10	10	100,0%	16	16	100,0%	21	21	100,0%	21			21	21	100,0%
Sudoeste	20	20	100,0%	30	30	100,0%	37	37	100,0%	37			37	37	100,0%
Total	199	199	100,0% Satisfatório	279	279	100,0% Satisfatório	359	359	100,0% Satisfatório	399		Sem Execução	399	359	90,0%

Figura 01 – Implementação Nato Digital
Fonte: Relatório SIGAME

Para o exercício de 2022, a meta anual ficou estabelecida em mais 80 (oitenta) implementações a serem realizadas. No 1º quadrimestre houve 34 (trinta e quatro) implementações, no 2º quadrimestre foram mais 16 (dezesseis) e no 3º quadrimestre um acréscimo de 30 (trinta); atingindo assim, 100% da meta do ano, totalizando 359 (trezentos e cinquenta e nove) municípios.

Restando um ano para a implementação total do Sistema Nato Digital, o programa já atingiu 90% do objetivo final.

Desse modo, cumpre informar que a validação desses números será medida através dos indicadores de eficácia e eficiência orçamentária, com viés preventivo, a fim de auferir a efetividade da implementação das políticas públicas.

6. AVALIAÇÃO DOS RESULTADOS QUANTO A EFICIÊNCIA E A EFICÁCIA DA GESTÃO ORÇAMENTÁRIA, FINANCEIRA E PATRIMONIAL

6.1 GESTÃO ORÇAMENTÁRIA

6.1.1 Eficácia da Gestão Orçamentária

A eficácia da gestão orçamentária consiste no alcance dos objetivos e metas atribuídas no Plano Plurianual para cada Projeto/Atividade. Sua mensuração é o resultado da relação entre ação realizada pela ação prevista, constante na Lei Orçamentária Anual, devendo-se considerar as ações que possuem meta física. Para as metas previstas no Plano Plurianual a eficácia é obtida pela relação entre meta realizada por projeto/ atividade por meta prevista por projeto/ atividade.

Como a JUCEPAR possui apenas uma ação com meta física, o IEIA – Índice de Eficácia Individual das Ações equivale ao IEIM – Índice de Eficácia Individual das Metas. Desse modo, vamos considerar a fórmula do IEIM para análise da eficácia orçamentária:

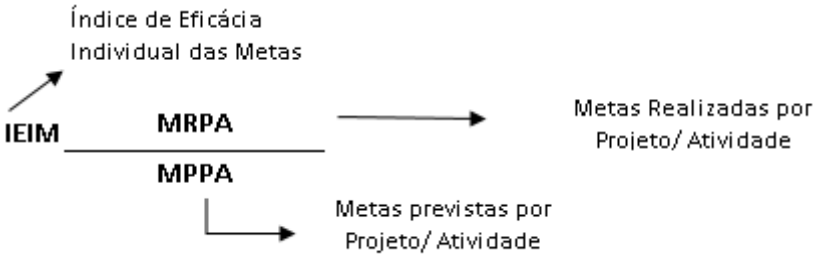

Figura 02 - Fórmula Índice de Eficácia Individual das Metas
Fonte: Guia Prático de Monitoramento de Políticas Públicas

Os valores oriundos da solução acima poderão ser interpretados da seguinte maneira:

- ✓ **Gestão de Eficácia da Ação:** índice igual ou maior a 0,9 (nove décimos).
- ✓ **Gestão Parcialmente Eficaz da Ação:** índice igual ou maior a 0,5 (cinco décimos) e menor que 0,9 (nove décimos).
- ✓ **Gestão Ineficaz da Ação:** índice menor que 0,5 (cinco décimos)

Para calcular o Índice de Eficácia Individual das Metas da Junta Comercial do Paraná, consideramos como **"Meta Realizada"** os 199 (cento e noventa e nove) municípios que adotaram o Sistema Nato Digital em 2020, mais os 80 (oitenta) que aderiram ao sistema em 2021 e mais 80 (oitenta) dos 3 Quadrimestres de 2022, totalizando 359 (trezentos e cinquenta e nove) municípios até o momento. Como **"Meta Prevista",** os 199 (cento e noventa e nove) municípios de 2020, mais os 80 (oitenta) de 2021 e mais 80 (oitenta) em 2022, perfazendo um total de 359 (trezentos e cinquenta e nove) municípios. Com isso obtemos:

Considerar	2020	2021	2022		
∑ Metas Realizadas	199	80	80	359 →	Metas realizadas nos 3 anos de implementação
∑ Metas Previstas	199	80	80	359 →	A meta prevista para 2022 era a implantação do Sistema Nato Digital em mais 80 municípios.

Cálculo

$$IEIM = \frac{\sum \text{Metas Realizadas}}{\sum \text{Metas Previstas}} = \frac{359}{359} = 1{,}00$$

Figura 03 – Cálculo do Índice de Eficácia Individual das Metas
Fonte: Guia Prático de Monitoramento de Políticas Públicas

Com índice igual a **1,00**, a gestão da ação mostra-se eficaz, de tal maneira que pode-se evidenciar a evolução das implementações apresentadas até o momento.

6.1.2 Eficiência da Gestão Orçamentária

A mensuração da eficiência de um projeto/atividade das metas de gestão orçamentária se faz a partir da comparação dos resultados obtidos com os custos incorridos, em face dos inicialmente previstos, demonstrando a relação existente entre os resultados produzidos com os recursos empregados.

Para a avaliação acerca da eficiência na gestão orçamentária foi realizada

análise documental, sendo consultado o Relatório **"Quadro de Detalhamento de Despesa - QDD"**, extraído do sistema NOVOSIAF, o qual demonstra os valores relativos à execução orçamentária na Junta Comercial do Paraná, conforme apresentado a seguir:

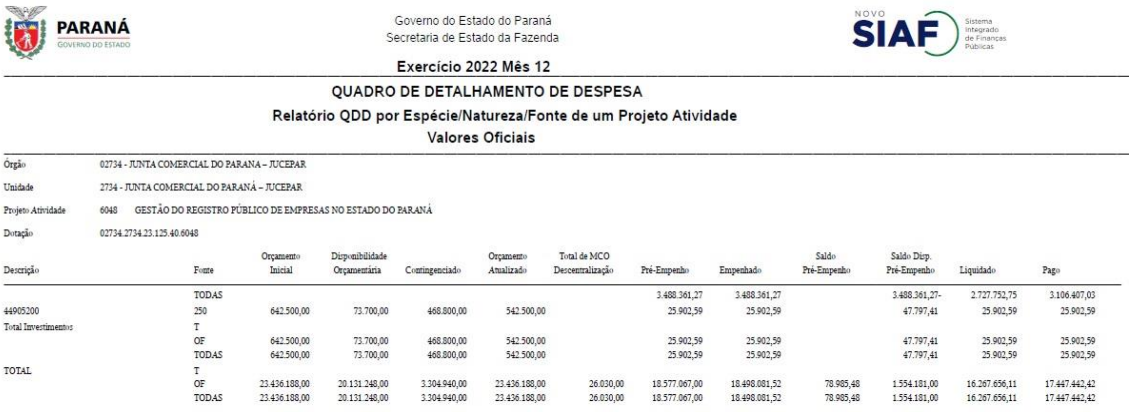

PARANÁ GOVERNO DO ESTADO

Governo do Estado do Paraná
Secretaria de Estado da Fazenda

NOVO SIAF Sistema Integrado de Finanças Públicas

Exercício 2022 Mês 12

QUADRO DE DETALHAMENTO DE DESPESA
Relatório QDD por Espécie/Natureza/Fonte de um Projeto Atividade
Valores Oficiais

Órgão 02734 - JUNTA COMERCIAL DO PARANA – JUCEPAR
Unidade 2734 - JUNTA COMERCIAL DO PARANÁ – JUCEPAR
Projeto Atividade 6048 GESTÃO DO REGISTRO PÚBLICO DE EMPRESAS NO ESTADO DO PARANÁ
Dotação 02734.2734.23.125.40.6048

Descrição	Fonte	Orçamento Inicial	Disponibilidade Orçamentária	Contingenciado	Orçamento Atualizado	Total de MCO Descentralização	Pré-Empenho	Empenhado	Saldo Pré-Empenho	Saldo Disp. Pré-Empenho	Liquidado	Pago
	TODAS						3.488.361,27	3.488.361,27		3.488.361,27-	2.727.752,75	3.106.407,03
44905200	250	642.500,00	73.700,00	468.800,00	542.500,00		25.902,59	25.902,59		47.797,41	25.902,59	25.902,59
Total Investimentos	T											
	OF	642.500,00	73.700,00	468.800,00	542.500,00		25.902,59	25.902,59		47.797,41	25.902,59	25.902,59
	TODAS	642.500,00	73.700,00	468.800,00	542.500,00		25.902,59	25.902,59		47.797,41	25.902,59	25.902,59
TOTAL	T											
	OF	23.436.188,00	20.131.248,00	3.304.940,00	23.436.188,00	26.030,00	18.577.067,00	18.498.081,52	78.985,48	1.554.181,00	16.267.656,11	17.447.442,42
	TODAS	23.436.188,00	20.131.248,00	3.304.940,00	23.436.188,00	26.030,00	18.577.067,00	18.498.081,52	78.985,48	1.554.181,00	16.267.656,11	17.447.442,42

Figura 04 - Relatório Quadro de Detalhamento da Despesa – QDD – 12/2022
Fonte: Novo SIAFI

- **EFICIÊNCIA DA DISPONIBILIDADE ORÇAMENTÁRIA (EFDO)**

O índice é obtido por meio da análise da **"Eficiência da Disponibilidade Orçamentária – EFDO"**, calculado pelo resultado da divisão da **disponibilidade orçamentária - DO** pela **meta prevista por projeto/atividade - MPPA**, dividido pelo resultado da divisão do **Valor Liquidado - VL** (incluindo restos a pagar processados no exercício) pela **Meta Realizada por Projeto/Atividade - MRPA**.

Os resultados possíveis para a gestão orçamentária são:

- **Eficiente:** se "EFDO" igual ou maior que 0,9 (nove décimos)
- **Parcialmente Eficiente:** se "EFDO" entre 0,5 e 0,9 (cinco e nove décimos)
- **Ineficiente:** se "EFDO" menor que 0,5 (cinco décimos)

EFDO - é representada pela seguinte expressão:

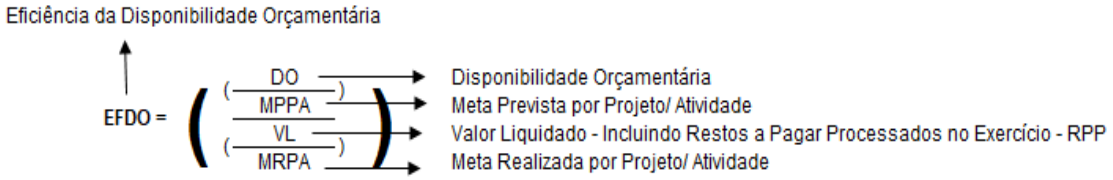

Figura 05 - Fórmula Eficiência da Disponibilidade Orçamentária
Fonte: Guia Prático de Monitoramento de Políticas Públicas

Ao aplicar à realidade da JUCEPAR a fórmula da **EFDO**, obtemos:

$$\text{EFDO} = \left(\frac{\left(\frac{20.131.248,00}{359}\right)}{\left(\frac{16.267.656,11}{359}\right)} \right) = \frac{56.075,90}{45.313,81} = 1,24$$

Figura 06 - Cálculo Eficiência da Disponibilidade Orçamentária
Fonte: Guia Prático de Monitoramento de Políticas Públicas

Com índice de **1,24,** a gestão de gastos/despesas da JUCEPAR é eficiente, ou seja, a execução do Projeto/Atividade está em conformidade com o orçamento previsto.

- **EFICIÊNCIA DO ORÇAMENTO ATUALIZADO (EFOA)**

O índice é obtido por meio da análise da **"Eficiência do Orçamento Atualizado– EFOA"**, calculado pelo resultado da divisão do **Orçamento Atualizado - OA** (total orçamentário) pela **Meta Prevista por Projeto/Atividade**, dividido pelo resultado da divisão do **Valor Liquidado** (incluindo restos a pagar processados no exercício) pela **Meta Realizada por Projeto/Atividade**.

Os resultados possíveis para a gestão orçamentária são:

- **Eficiente:** se "EFOA" igual ou maior que 0,9 (nove décimos)
- **Parcialmente Eficiente:** se "EFOA" entre 0,5 e 0,9 (cinco e nove décimos)
- **Ineficiente:** se "EFOA" menor que 0,5 (cinco décimos)

EFOA - é representada pela seguinte fórmula abaixo:

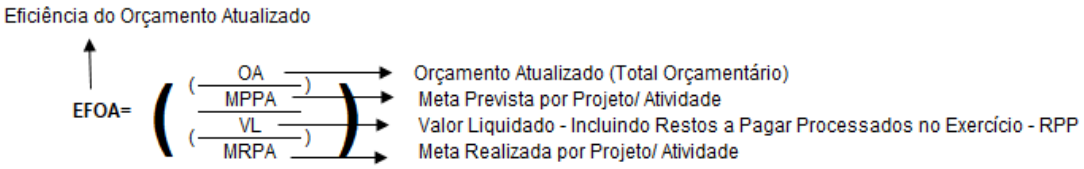

Figura 07 - Fórmula Eficiência do Orçamento Atualizado
Fonte: Guia Prático de Monitoramento de Políticas Públicas

Para a **EFOA** temos o seguinte resultado:

$$EFOA = \left(\frac{\left(\frac{23.436.188,00}{359}\right)}{\left(\frac{16.267.656,11}{359}\right)} \right) = \frac{65.281,86}{45.313,81} = \mathbf{1,44}$$

Figura 08- Cálculo da Eficiência do Orçamento Atualizado
Fonte: Guia Prático de Monitoramento de Políticas Públicas

Considerando o índice da Eficiência do Orçamento Atualizado de **1,44**, a eficiência da gestão orçamentária, com base no total orçamentário, se manteve eficaz. Em análise aos números apresentados, há evidencias quanto a eficiência na gestão dos recursos disponíveis, fato esse que possibilita o êxito na execução dos projetos previstos.

6.2 GESTÃO FINANCEIRA

6.2.1 Eficácia da Gestão Financeira

A eficácia da gestão financeira foi verificada por meio do limite de disponibilidade financeira para efeito de assunção de compromissos, verificando se a existência de recursos financeiros disponíveis em 31/12/2022 foi suficiente para lastrear as inscrições em “Restos a Pagar” processados e não processados no exercício.

Com base no relatório entregue pelo Coordenador Financeiro, o **“Demonstrativo da Inscrição em Restos a Pagar - por exercício, credor e**

empenho" de 2022, verificou-se que o valor total de restos a pagar ao final do período foi de R$ 1.245.239,22 (um milhão, duzentos e quarenta e cinco mil, duzentos e trinta e nove reais e vinte e dois centavos).

Pode ser observado na tabela abaixo que a totalidade de saldos financeiros existentes em 31/12/2022, conforme apresentado no **"Relatório Contábil e Financeiro"** de 2022, foi de um total de R$ 54.463.960,13 (cinquenta e quatro milhões, quatrocentos e sessenta e três mil, novecentos e sessenta reais e treze centavos), o que demonstra que a autarquia tem total capacidade financeira de honrar com os compromissos decorrentes de inscrições em restos a pagar.

SALDO FINANCEIRO	Em 30/06/2022	Em 30/09/2022	Em 31/12/2022
REC. BB	R$ 7.601.173,61	R$ 11.170.998,01	R$ 2.597.050,34
GARANTIA BB	R$ 0,03	R$ 0,03	R$ 0,03
APLICAÇÃO BB	R$ 39.122.796,84	R$ 40.345.740,62	R$ 51.866.909,76
SALDO FINAL	**R$ 46.723.970,48**	**R$ 51.516.738,66**	**R$ 54.463.960,13**

Tabela 02 – Quantitativo dos Saldos Financeiros em 2022
Fonte: Relatório Contábil e Financeiro - JUCEPAR 2022

Foi constatado então, mediante entrevista junto ao Setor Financeiro responsável, que a comprovação da existência de disponibilidades financeiras suficientes para lastrear seus compromissos, no decorrer e ao término do exercício, objeto de análise, caracteriza que houve uma gestão financeira eficaz por parte dos responsáveis.

6.2.2 Eficiência da Gestão Financeira

A eficiência da gestão financeira foi verificada por meio da análise da utilização dos recursos financeiros legais disponíveis, com vistas à observância das disposições

referentes às finanças e à gerência dos gastos e ingressos a serem efetivados futuramente, para efeito de assunção de compromissos financeiros, de modo a garantir que tais compromissos pudessem ser honrados em sua totalidade nos prazos determinados.

I. RECEITAS TOTAIS

Foi realizada análise documental do **Relatório Contábil e Financeiro** de 2022 para verificação da eficiência na gestão financeira. O documento indica receitas totais no exercício de 2022 superiores em R$ 9.786.863,85 (nove milhões, setecentos e oitenta e seis mil, oitocentos e sessenta e três reais e oitenta e cinco centavos) se comparado ao exercício anterior. Esse aumento equivale a 27,10%. A receita total de 2021 havia sido de R$ 36.117.305,35 (trinta e seis milhões, cento e dezessete mil, trezentos e cinco reais e trinta e cinco centavos), enquanto que em 2022 foi de R$ 45.904.169,20 (quarenta e cinco milhões, novecentos e quatro mil, cento e sessenta e nove reais e vinte centavos), conforme demonstram a Tabela 03 e o Gráfico 02:

MÊS	2021		2022		% ANO ANT.
	NO MÊS	ATÉ O MÊS	NO MÊS	ATÉ O MÊS	
JANEIRO	R$ 2.257.280,55	R$ 2.257.280,55	R$ 3.229.987,97	R$ 3.229.987,97	43,09%
FEVEREIRO	R$ 2.494.890,27	R$ 4.752.170,82	R$ 3.464.173,32	R$ 6.694.161,29	40,87%
MARÇO	R$ 3.479.603,00	R$ 8.231.773,82	R$ 4.126.480,10	R$ 10.820.641,39	31,45%
ABRIL	R$ 2.757.596,01	R$ 10.989.369,83	R$ 3.464.319,17	R$ 14.284.960,56	29,99%
MAIO	R$ 3.194.982,08	R$ 14.184.351,91	R$ 4.019.547,67	R$ 18.304.508,23	29,05%
JUNHO	R$ 3.464.927,00	R$ 17.649.278,91	R$ 3.987.249,91	R$ 22.291.758,14	26,30%
JULHO	R$ 3.219.845,61	R$ 20.869.124,52	R$ 4.143.226,47	R$ 26.434.984,61	26,67%
AGOSTO	R$ 3.381.082,33	R$ 24.250.206,85	R$ 4.516.899,67	R$ 30.951.884,28	27,64%
SETEMBRO	R$ 3.154.995,82	R$ 27.405.202,67	R$ 4.119.930,97	R$ 35.071.815,25	27,98%
OUTUBRO	R$ 2.984.571,93	R$ 30.389.774,60	R$ 3.876.800,83	R$ 38.948.616,08	28,16%
NOVEMBRO	R$ 2.939.384,44	R$ 33.329.159,04	R$ 3.594.906,07	R$ 42.543.522,15	27,65%
DEZEMBRO	R$ 2.788.146,31	R$ 36.117.305,35	R$ 3.360.647,05	R$ 45.904.169,20	27,10%
TOTAL	**R$ 36.117.305,35**		**R$ 45.904.169,20**		**27,10%**

Tabela 03 – Comparativo da receita total ao longo de 2021 e 2022.
Fonte: Relatório Contábil e Financeiro - JUCEPAR 2022.

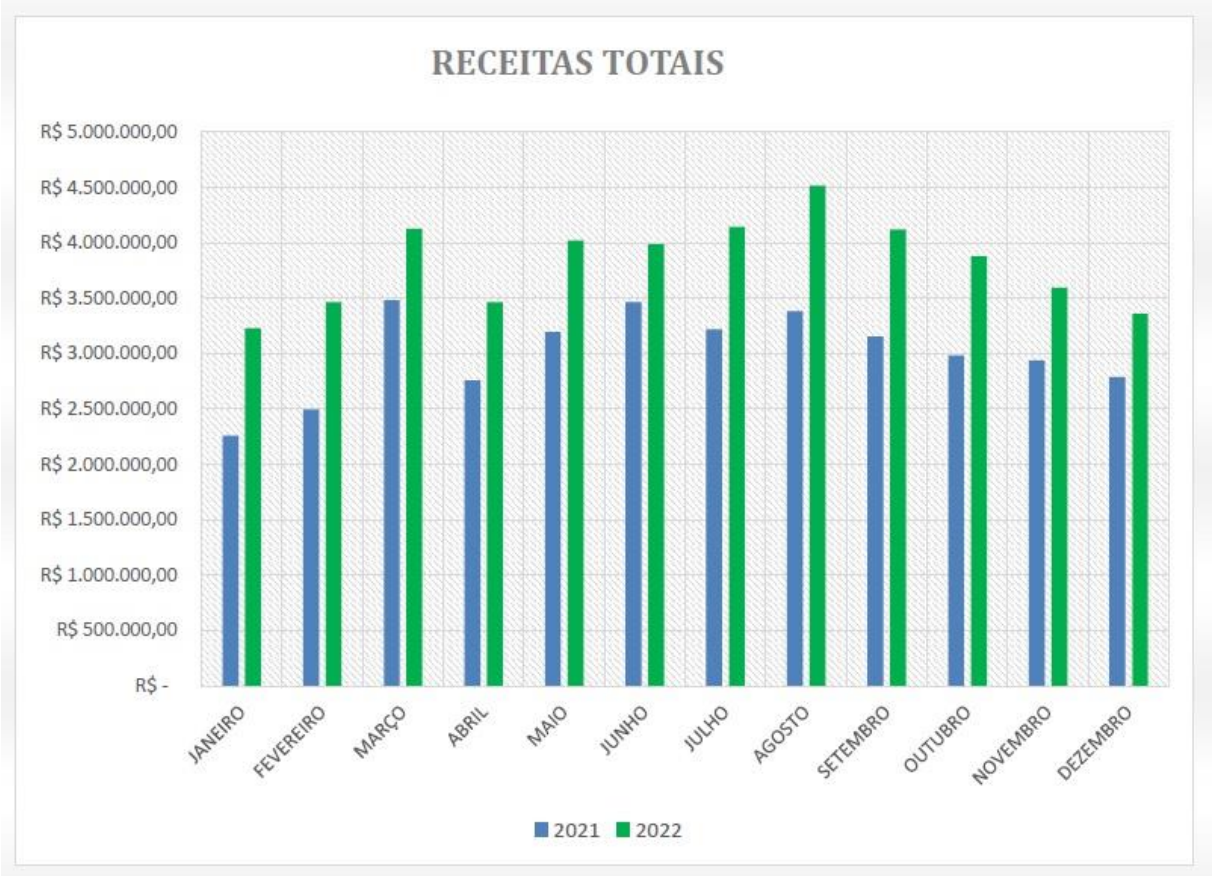

Gráfico 02 – Comparativo da receita total ao longo de 2021 e 2022.
Fonte: Relatório Contábil e Financeiro - JUCEPAR 2022.

Como pode ser observado em ambos os materiais, a receita de 2022 foi superior, em todos os meses, comparadas as do ano anterior.

Isso demonstra o esforço da administração da JUCEPAR em aprimorar suas práticas de boa governabilidade e ficam patentes quando os números são observados. Pode-se destacar o constante aprimoramento da nova metodologia de trabalho, onde os processos da autarquia passaram a ser 100% digitais, e também a evolução de mecanismos que independem de interferência dos servidores, permitindo aos usuários realizarem as suas demandas de forma mais celere.

II. DESPESAS TOTAIS

Na análise documental do **Relatório Contábil e Financeiro**, restou demonstrado que as despesas totais de 2022 foram superiores em R$ 992.906,72 (novecentos e noventa e dois mil, novecentos e seis reais e setenta e dois centavos), se comparado ao exercício anterior. Esse aumento equivale a 5,61%. A despesa total de 2021 havia sido de R$ 17.685.792,21 (dezessete milhões, seiscentos e oitenta e cinco mil, setecentos e noventa e dois reais e vinte e um centavos), enquanto que em 2022 foi de R$ 18.678.698,93 (dezoito milhões, seiscentos e setenta e oito mil, seiscentos e noventa e oito reais e noventa e três centavos), conforme demonstra a Tabela 04:

MÊS	2021		2022		
	NO MÊS	ATÉ O MÊS	NO MÊS	ATÉ O MÊS	% ANO ANT.
JANEIRO	R$ 1.069.585,90	R$ 1.069.585,90	R$ 1.317.480,58	R$ 1.317.480,58	23,18%
FEVEREIRO	R$ 1.599.614,85	R$ 2.669.200,75	R$ 1.365.523,86	R$ 2.683.004,44	0,52%
MARÇO	R$ 1.438.922,70	R$ 4.108.123,45	R$ 1.795.280,79	R$ 4.478.285,23	9,01%
ABRIL	R$ 1.349.299,26	R$ 5.457.422,71	R$ 1.618.455,62	R$ 6.096.740,85	11,71%
MAIO	R$ 1.746.995,48	R$ 7.204.418,19	R$ 1.627.833,11	R$ 7.724.573,96	7,22%
JUNHO	R$ 1.349.922,91	R$ 8.554.341,10	R$ 1.455.862,42	R$ 9.180.436,38	7,32%
JULHO	R$ 1.440.727,96	R$ 9.995.069,06	R$ 1.385.145,05	R$ 10.565.581,43	5,71%
AGOSTO	R$ 1.202.819,21	R$ 11.197.888,27	R$ 1.758.244,26	R$ 12.323.825,69	10,05%
SETEMBRO	R$ 1.668.436,33	R$ 12.866.324,60	R$ 1.470.474,95	R$ 13.794.300,64	7,21%
OUTUBRO	R$ 1.413.579,58	R$ 14.279.904,18	R$ 1.487.711,51	R$ 15.282.012,15	7,02%
NOVEMBRO	R$ 1.516.818,36	R$ 15.796.722,54	R$ 1.520.274,77	R$ 16.802.286,92	6,37%
DEZEMBRO	R$ 1.889.069,67	R$ 17.685.792,21	R$ 1.876.412,01	R$ 18.678.698,93	5,61%
TOTAL	**R$ 17.685.792,21**		**R$ 18.678.698,93**		**5,61%**

Tabela 04 – Comparativo da despesa total ao longo de 2021 e 2022.
Fonte: Relatório Contábil e Financeiro - JUCEPAR 2022.

Embora as despesas tenham crescido 5,61% em relação ao ano anterior, esse fato fica bastante compensado pelo crescimento da receita em igual período – 27,10%.

Outras análises mais detalhadas, entre receitas e despesas, podem ser realizadas nos documentos apresentados na Prestação de Contas Geral da Jucepar de 2022. Não as realizamos aqui, por considerarmos que tal fato seria redundante.

III. SUPERÁVITS FINANCEIROS

Após apuração das receitas e despesas referente ao exercício 2022, o resultado orçamentário da Junta Comercial do Paraná foi de Superávit Financeiro. Essa situação é consequência do confronto de receitas totais no valor de R$ 45.904.169,20 (quarenta e cinco milhões, novecentos e quatro mil, cento e sessenta e nove reais e vinte centavos) e de R$ 18.678.698,93 (dezoito milhões, seiscentos e setenta e oito mil, seiscentos e noventa e oito reais e noventa e três centavos) de despesas totais. Com isso, obtém-se um Superávit de R$ 27.225.470,27 (vinte e sete milhões, duzentos e vinte e cinco mil, quatrocentos e setenta reais e vinte e sete centavos); nesse valor não está incluso a Desvinculação de Recursos dos Estados e Municípios (DREM). Essa dedução será considerada posteriormente, mas de qualquer maneira a Autarquia manter-se-á superavitária.

SUPERÁVIT'S (OU DÉFICIT'S) FINANCEIROS				
MÊS	*2019*	*2020*	*2021*	*2022*
JANEIRO	R$ 1.660.805,49	R$ 724.494,14	R$ 1.187.694,65	R$ 1.912.507,39
FEVEREIRO	R$ 1.482.798,29	R$ 863.377,59	R$ 895.275,42	R$ 2.098.649,46
MARÇO	R$ 828.427,35	R$ 774.208,55	R$ 2.040.680,30	R$ 2.331.199,31
ABRIL	R$ 1.540.542,37	R$ 198.392,73	R$ 1.408.296,75	R$ 1.845.863,55
MAIO	R$ 890.037,01	R$ 946.758,01	R$ 1.447.986,60	R$ 2.391.714,56
JUNHO	R$ 904.736,88	R$ 998.446,75	R$ 2.115.004,09	R$ 2.531.387,49
JULHO	R$ 1.516.916,95	R$ 1.385.621,71	R$ 1.779.117,65	R$ 2.758.081,42
AGOSTO	R$ 1.833.473,27	R$ 1.567.581,66	R$ 2.178.263,12	R$ 2.758.655,41
SETEMBRO	R$ 1.202.077,47	R$ 1.528.100,60	R$ 1.486.559,49	R$ 2.649.456,02
OUTUBRO	R$ 514.030,33	R$ 1.518.198,34	R$ 1.570.992,35	R$ 2.389.089,32
NOVEMBRO	R$ 1.195.928,57	R$ 1.772.471,59	R$ 1.422.566,08	R$ 2.074.631,30
DEZEMBRO	R$ (1.651.921,93)	R$ (755.495,57)	R$ 899.076,64	R$ 1.484.235,04
TOTAL	**R$ 11.917.852,05**	**R$ 11.522.156,10**	**R$ 18.431.513,14**	**R$ 27.225.470,27**

Tabela 05 – Comparativo Superávits (ou Déficits) no período de 2019 a 2022.
Fonte: Relatório Contábil e Financeiro - JUCEPAR 2022.

Quando comparados os quatro últimos exercícios financeiros, observa-se uma pequena redução no resultado financeiro da JUCEPAR de 2019 para 2020, porém em 2021 houve um acréscimo de aproximadamente 60,00% e 40,00% em 2022 . Isso fica evidenciado na tabela 05.

O **Relatório Contábil e Financeiro**, também apresentou o superávit com a inclusão da Desvinculação dos Recursos dos Estados e Municípios – DREM. A Emenda Constitucional nº 93/2016 estabelece que 30% das receitas dos Órgãos e Entidades Estaduais sejam destinadas ao Tesouro do Estado.

A fim de atender a EC nº 93/2016, a Junta Comercial do Paraná iniciou as transferências mensais de 30% retroativas a janeiro de 2016. Dada a importância de tais deduções, apresenta-se o seguinte resultado financeiro:

SUPERÁVIT'S (OU DÉFICIT'S) FINANCEIROS								
MÊS	*2019*		*2020*		*2021*		*2022*	
JANEIRO	R$	945.785,37	R$	(621.593,02)	R$	526.408,95	R$	1.030.997,14
FEVEREIRO	R$	667.161,59	R$	181.544,49	R$	162.562,29	R$	1.152.805,34
MARÇO	R$	20.735,03	R$	81.849,79	R$	1.020.518,80	R$	1.209.593,72
ABRIL	R$	678.595,92	R$	(264.122,19)	R$	604.250,55	R$	913.121,44
MAIO	R$	(19.879,32)	R$	255.346,22	R$	520.132,32	R$	1.321.996,79
JUNHO	R$	88.688,20	R$	282.452,52	R$	1.112.433,87	R$	1.471.753,46
JULHO	R$	544.740,67	R$	518.216,64	R$	854.307,73	R$	1.660.217,47
AGOSTO	R$	857.859,40	R$	707.175,29	R$	1.212.881,20	R$	1.572.151,45
SETEMBRO	R$	296.199,44	R$	689.334,05	R$	591.214,88	R$	1.572.434,40
OUTUBRO	R$	(408.761,24)	R$	668.620,95	R$	731.984,38	R$	1.382.932,87
NOVEMBRO	R$	402.047,38	R$	865.385,78	R$	609.682,93	R$	1.158.717,65
DEZEMBRO	R$	(2.327.739,33)	R$	(1.401.851,08)	R$	150.598,94	R$	672.347,73
TOTAL	**R$**	**1.745.433,10**	**R$**	**1.962.359,43**	**R$**	**8.096.976,82**	**R$**	**15.119.069,46**

Tabela 06 – Comparativo Superávits (Receitas Totais – Despesas Totais – DREM-Dez/2022) período de 2019 a 2022.
Fonte: Relatório Contábil e Financeiro - JUCEPAR 2022.

IV. Execução das Despesas

Com o intuito de garantir transparência quanto a gestão dos recursos públicos, e à devida aplicabilidade das legislações pertinentes, o Núcleo de Controle Interno da JUCEPAR com base nas orientações da Instrução Normativa nº 03/2022, indagou ao Departamento Financeiro quanto aos seguintes itens:

- **Se os pagamentos das despesas cumpriram os três estágios presentes na Lei nº 4320/64.**

  Resposta: Sim. Durante o exercício de 2022 todos os pagamentos foram realizados conforme determina a Lei nº 4.320/64. O cumprimento dos estágios fica evidenciado no Balanço Orçamentário - 2022.

PARANÁ
Governo do Estado do Paraná
Secretaria de Estado da Fazenda
NOVO SIAF

UNIDADE - 2734 - JUNTA COMERCIAL DO PARANA – JUCEPAR
BALANÇO ORÇAMENTÁRIO

MÊS/EXERCÍCIO: 12/2022

DESPESAS ORÇAMENTÁRIAS	DOTAÇÃO INICIAL (E)	DOTAÇÃO ATUALIZADA (F)	DESPESAS EMPENHADAS (G)	DESPESAS LIQUIDADAS (H)	DESPESAS PAGAS (I)	SALDO DA DOTAÇÃO (I=F-G)
DESPESAS CORRENTES (VIII)	23.740.130,00	23.840.130,00	19.203.833,91	17.969.918,20	17.969.718,22	4.636.296,09
PESSOAL E ENCARGOS SOCIAIS	7.027.422,00	8.831.422,00	8.091.185,69	8.052.080,27	8.052.080,27	740.236,31
JUROS E ENCARGOS DA DÍVIDA	,00	,00	,00	,00	,00	,00
OUTRAS DESPESAS CORRENTES	16.712.708,00	15.008.708,00	11.112.648,22	9.917.837,93	9.917.637,95	3.896.059,78
DESPESAS DE CAPITAL (IX)	642.500,00	542.500,00	25.902,59	25.902,59	25.902,59	516.597,41
INVESTIMENTOS	642.500,00	542.500,00	25.902,59	25.902,59	25.902,59	516.597,41
INVERSÕES FINANCEIRAS	,00	,00	,00	,00	,00	,00
AMORTIZAÇÃO DA DÍVIDA	,00	,00	,00	,00	,00	,00
RESERVA DE CONTINGÊNCIA (X)	,00	,00	,00	,00	,00	,00
SUBTOTAL DAS DESPESAS (XI) = (VIII + IX + X)	24.382.630,00	24.382.630,00	19.229.736,50	17.995.820,79	17.995.620,81	5.152.893,50

Figura 09 – Balanço Orçamentário Exercício 2022.
Fonte: Sistema Integrado de Finanças Públicas- Novo SIAF

- **Quanto a necessidade de adoção de controles paralelos para realizar o acompanhamento de pagamentos.**

  Resposta: Não houve a necessidade de controles paralelos, pois o SIAF cumpriu o seu papel; em consequência, todos os processos foram executados de maneira satisfatória.

- **Quanto ao cumprimento dos prazos de pagamentos sem gerar ônus financeiros (juros, multas, encargos).**

  Resposta: Os pagamentos realizados durante o exercício financeiro de 2022 obedeceram os devidos prazos estabelecidos, sem geração de ônus para a Autarquia, conforme apresenta a Demonstração das Variações Patrimoniais/2022:

VARIAÇÕES PATRIMONIAIS DIMINUTIVAS FINANCEIRAS	,00	,00
JUROS E ENCARGOS DE EMPRÉSTIMOS E FINANCIAMENTOS OBTIDOS	,00	,00
JUROS E ENCARGOS DE MORA	,00	,00
VARIAÇÕES MONETÁRIAS E CAMBIAIS	,00	,00
DESCONTOS FINANCEIROS CONCEDIDOS	,00	,00
OUTRAS VARIAÇÕES PATRIMONIAIS DIMINUTIVAS-FINANCEIRAS	,00	,00

Figura 10 – Demonstração das Variações Patrimoniais Exercício 2022.
Fonte: Sistema Integrado de Finanças Públicas- Novo SIAF

Disponibilidades de aplicação financeira: O saldo financeiro da Jucepar, que ao final do exercício de 2021, era de R$ 39.316.823,94 (Trinta e nove milhões, trezentos e dezesseis mil, oitocentos e vinte e três reais e noventa e quatro centavos), no final do exercício de 2022 foi de R$ 54.463.960,13 (cinquenta e quatro milhões, quatrocentos e sessenta e três mil, novecentos e sessenta reais e treze centavos), conforme demonstrado na tabela a seguir:

SALDO FINANCEIRO	Em 31/12/2019	Em 31/12/2020	Em 31/12/2021	Em 31/12/2022
REC. BB	R$ 927.974,76	R$ 2.937.200,72	R$ 2.041.165,08	R$ 2.597.050,34
GARANTIA BB	R$ 107.615,44	R$ 108.146,36	R$ 0,03	R$ 0,03
APLICAÇÃO BB	R$ 27.499.317,41	R$ 28.014.739,84	R$ 37.275.658,83	R$ 51.866.909,76
SALDO FINAL	**R$ 28.534.907,61**	**R$ 31.060.086,92**	**R$ 39.316.823,94**	**R$ 54.463.960,13**

Tabela 07 – Saldo Financeiro 2022.
Fonte: Relatório Contábil e Financeiro - JUCEPAR 2022.

Por fim, reitera-se a eficiência da gestão financeira, que deve-se ao fato da Junta Comercial do Paraná apresentar comprometimento, resiliência e inovação.

6.3 GESTÃO PATRIMONIAL

6.3.1 Eficácia da Gestão Patrimonial

A eficácia da gestão patrimonial foi analisada com base na verificação do alcance dos objetivos da autarquia em razão dos quais o patrimônio se estabelece, verificando a forma de sua utilização, bem como aos procedimentos adotados para controle e garantia de sua conservação.

De maneira geral, constatou-se que os bens são utilizados de acordo com a finalidade a que se destinam, em sua maioria com boa conservação, cumprindo a função a que se destinam.

6.3.2 Eficiência da Gestão Patrimonial

A eficiência da gestão patrimonial foi medida com base no conhecimento tempestivo do patrimônio pertencente à Junta Comercial, no que se refere ao seu conteúdo e a sua utilização, verificando a existência de mecanismos de controle e gerência capazes de garantir sua preservação.

Diante disso, apurou-se junto ao setor responsável pelo controle patrimonial, as seguintes aplicações:

- Quanto ao cumprimento do Decreto nº 5289 de 26 de agosto de 2009, no que se refere a Numeração Única e das Etiquetas com Códigos de Barras para o devido controle dos bens patrimoniais: De acordo com o responsável pelo controle

patrimonial, a Junta Comercial do Paraná utiliza-se de numeração única de etiquetas para tombamento e controle de bens móveis.

- O devido cumprimento do prazo estabelecido no Decreto nº 1050 de 13 de abril de 2011 quanto a aplicação do Decreto nº 5289 de 26 de agosto de 2009: A execução das diretrizes estabelecidas pelo Decreto nº 5289 foram realizadas pela Autarquia, tendo seus controles e numerações antigas desativadas e alteradas pela Numeração Única do Estado. A exigência deu-se por meio do Sistema de Gestão de Patrimônio – GPM, com a importação dos itens do sistema antigo para o novo, seguido das devidas atualizações.

- No que se refere a doações e inutilização de bens que dispõem o Decreto 4336 de 25 de fevereiro de 2009: No exercício de 2022, não houve doação de bem móvel e material permanente.

- Quanto à existência de controles paralelos que assegurem a guarda, conservação, preservação e melhor utilização do patrimônio público, controle de cargas patrimoniais, elaboração de inventários e devidos ajustes: Quanto às práticas de controles relacionados ao patrimônio público, a Comissão de Procedimentos Patrimoniais - COPPA recomendou, e a Secretaria Geral acatou, acerca da criação da Ordem de Serviço Nº 001/2023, cujo conteúdo orienta a execução de práticas que tendem a resultar num maior controle na disposição dos bens móveis dentro do prédio da JUCEPAR. A COPPA segue com a execução das atividades de conferência, registro, transferência de bens, avaliação, reconhecimento de bens no GPM, com amplo controle dos bens dispostos em cada setor, e assim, efetuar correções e ajustes quando necessários.

Em conformidade com as respostas do responsável patrimonial, a Junta Comercial do Paraná não hesita em acatar as determinações para o bom e fiel controle de seus bens públicos. Ainda que haja ferramentas exclusivas para esse fim, a Autarquia busca mecanismos paralelos para aprimorar o controle e conservação de seus bens.

É o Relatório.

Curitiba, 26 de abril de 2023

PARECER DO CONTROLE INTERNO - ANEXO III DA IN 176/2022 – TCE-PR

AVALIAÇÃO DA GESTÃO

PRESTAÇÃO DE CONTAS ANUAL

Tendo em vista o trabalho de acompanhamento e fiscalização aplicado e conduzido por este Órgão de Controle Interno sobre os atos de gestão do exercício financeiro de 2022, da Junta Comercial do Paraná – JUCEPAR, em atendimento às determinações legais e regulamentares, e subsidiado no resultado consubstanciado no Relatório de Controle Interno que acompanha este Parecer, concluímos pela **REGULARIDADE** da referida gestão, encontrando-se o processo em condição de ser submetido ao Tribunal de Contas do Estado do Paraná, levando-se o teor do referido Relatório e deste documento ao conhecimento do Responsável pela Administração.

A opinião supra não elide nem respalda irregularidades não detectadas nos trabalhos desenvolvidos, nem isenta dos encaminhamentos administrativos e legais que o caso ensejar.

Curitiba, 26 de abril de 2023.

Sergio Roberto Barbosa Rebellato

Agente de Controle Interno - JUCEPAR

7. 007 - Relatório da Controladoria Geral do Estado (RELATÓRIOS CONSOLIDADOS MENOS CONTROLE I)

PARANÁ
GOVERNO DO ESTADO
CONTROLADORIA-GERAL

Relatório da Controladoria Geral do Estado com as avaliações da Coordenadoria de Integridade e Compliance, conforme Instrução Normativa do TCE/PR

Coordenadoria de Integridade e Compliance

Relatório de Avaliação - Janeiro à Dezembro de 2022

Órgão:

Junta Comercial do Paraná - JUCEPAR

Objetivo

Implementar o Programa de Integridade e Compliance em consonância com a Lei Estadual n° 19.857/2019 e o Decreto Estadual n° 2.902/2019, considerando que a Coordenadoria de Compliance tem, entre outras atribuições a implementação do Programa de Integridade e Compliance no âmbito da Administração pública Direta e Indireta do Poder Executivo do Estado do Paraná. O Programa de Integridade e Compliance será implementado de acordo com o perfil do órgão ou entidade do Poder Executivo Estadual, e as medidas protetivas nele estabelecidas serão empregadas de acordo com os riscos que lhe são inerentes.

Os principais objetivos do Programa de Integridade e Compliance da Administração Pública Estadual são: adotar princípios éticos e normas de conduta e certificar seu cumprimento; estabelecer um conjunto de medidas conexas visando à prevenção de possíveis desvios na entrega dos resultados esperados pelos destinatários dos serviços públicos; fomentar a consciência e a cultura de controles internos na busca contínua da conformidade de seus atos, da observância e cumprimento das normas e da transparência das políticas públicas e de seus resultados; aperfeiçoar a estrutura de governança pública, criar e aprimorar a gestão de riscos e os controles da Administração Pública do Estado do Paraná; fomentar a inovação e a adoção de boas práticas de gestão

Inserido ao Protocolo 20.124.726-8 por Janaina Pinc Correa em: 01/03/2023 16:01. Download realizado por Sergio Roberto Barbosa Rebellato em 02/03/2023 12:13

pública; estimular o comportamento íntegro e probo dos agentes públicos e políticos; proporcionar a capacitação dos agentes públicos no exercício de cargo, função ou emprego; estabelecer mecanismos de comunicação, monitoramento, controle, avaliação e auditoria; assegurar que sejam atendidos, pelas diversas áreas da organização, os requerimentos e solicitações de órgãos reguladores e de controle.

Metodologia

O trabalho desta coordenadoria evidencia a análise de riscos e vulnerabilidades apresentadas por cada órgão, são várias etapas para a construção do Programa. A 1ª fase do Programa inicia-se com o comprometimento do gestor, através da convocatória dos servidores a participar da apresentação da metodologia, pela equipe de Compliance. Nesta ocasião, os canais de comunicação: urna física, urna online e ouvidoria são indicados. Coletando estes dados a análise dos riscos se dá através dos quesitos do controle interno e formulários, alimentando o sistema e-CGE. Após a conclusão desta etapa, as entrevistas começam a ser realizadas, os riscos nela encontrados são tabulados e analisados. Através dos riscos encontrados, medidas de mitigação são propostas e o Plano de Integridade construído.

A 2ª fase é a execução do Plano, com as mitigações dos riscos trabalhados. O agente setorial acompanha o processo de resolução dos problemas enfrentados, realiza reuniões, propõe soluções e monitora as ações corretivas, assim como monitora novos riscos encontrados no decorrer dos trabalhos.

Após um ano de execução, é feito o “reteste”, analisa-se novos riscos encontrados e um novo Plano de Integridade é elaborado. Esse é o ciclo do Compliance.

Os trabalhos no órgão já foram iniciados, até o momento, obteve-se 33 formulários e 76 entrevistas já realizadas. Está na fase de propostas de mitigações.

Inserido ao Protocolo 20.124.726-8 por Janaina Pinc Correa em: 01/03/2023 16:01. Download realizado por Sergio Roberto Barbosa Rebellato em 02/03/2023 12:13

PARANÁ
GOVERNO DO ESTADO
CONTROLADORIA-GERAL

Relatório da Controladoria Geral do Estado com as avaliações da Coordenadoria de Ouvidoria, conforme Instrução Normativa do TCE/PR

Coordenadoria de Ouvidoria

Relatório de Avaliação - Janeiro à Dezembro de 2022

Órgão:

Junta Comercial do Paraná - JUCEPAR

Objetivo

Apresentar Relatório de Resultados em consonância com a Lei 17.745/13 e o Decreto 2.741/2019, considerando que a Coordenadoria de Ouvidoria tem, entre outras atribuições, a de coordenação e manutenção do Sistema Integrado para Gestão de Ouvidorias – SIGO, do Poder Executivo Estadual, estabelecido como canal de comunicação para o atendimento das demandas da população, visando receber e dar encaminhamento às solicitações, sugestões, reclamações, denúncias e elogios sobre as ações e programas de governo.

Metodologia

Este trabalho evidencia os resultados dos atendimentos recepcionados pelo Órgão/Entidade, por intermédio do portal da Internet, carta, e-mail, telefone, WhatsApp ou pessoalmente, registrados no Sistema Integrado para Gestão de Ouvidorias – SIGO, no ano de 2022. Os dados coletados requerem, além da análise das informações gerais e de interesse gerencial, a especial atenção quanto à eficiência, eficácia e celeridade dos atendimentos elencados.

Inserido ao Protocolo 20.124.726-8 por Janaina Pinc Correa em: 01/03/2023 16:01. Download realizado por Sergio Roberto Barbosa Rebellato em 02/03/2023 12:13

Natureza	Reivindicações	Porcentagem
Denúncia	33	2,7%
Elogio	14	1,2%
Reclamação	291	24,1%
Solicitação	859	71,3%
Sugestão	8	0,7%

Status	Reivindicações	Porcentagem
Atribuída	1	0,08%
Encerrada	1204	99,92%

Inserido ao Protocolo 20.124.726-8 por Janaina Pinc Correa em: 01/03/2023 16:01. Download realizado por Sergio Roberto Barbosa Rebellato em 02/03/2023 12:13

PARANÁ
GOVERNO DO ESTADO
CONTROLADORIA-GERAL

Relatório da Controladoria Geral do Estado com as avaliações da Coordenadoria de Corregedoria, conforme Instrução Normativa do TCE

Coordenadoria de Corregedoria

Relatório de Avaliação - Janeiro à Dezembro de 2022

Órgão:

Junta Comercial do Paraná - JUCEPAR

Objetivo

A Coordenadoria de Corregedoria (CCOR) integra a estrutura funcional da Controladoria Geral do Estado (CGE), sendo o órgão central do sistema de correição do Poder Executivo Estadual.

As atribuições da Coordenadoria de Corregedoria (CCOR) estão previstas no Anexo I do Decreto nº 2.741/2019 que aprova o Regulamento da Controladoria Geral do Estado (CGE), – conforme segue:

Decreto 2.741/2019 – Anexo I – Regulamenta a Controladoria Geral do Estado.

Art. 16. São atribuições da Coordenadoria de Corregedoria - CCOR:

I.- o exercício das atividades de órgão central do Sistema de Correição do Poder Executivo Estadual;

II.- o planejamento, orientação, supervisão, avaliação e controle das atividades de correição no âmbito do Poder Executivo Estadual;

III.- a realização de inspeções, visitas e outras atividades correcionais junto às demais unidades do Sistema de Corregedoria do Poder Executivo Estadual, propondo a adoção de providências ou a correção das falhas;

IV.- a investigação e análise de reclamações, representações, denúncias e quaisquer outras informações que noticiem irregularidades praticadas por agentes públicos e pessoas jurídicas, com a sugestão do encaminhamento devido;

V.- a adoção de medidas pertinentes, em caso de omissão ou retardamento de providências a cargo da autoridade responsável pela instauração de procedimentos administrativos;

Inserido ao Protocolo 20.124.726-8 por Janaina Pinc Correa em: 01/03/2023 16:01. Download realizado por Sergio Roberto Barbosa Rebellato em 02/03/2023 12:13

VI.- a recomendação ao Controlador-Geral para que instaure ou determine a instauração de sindicâncias, processos administrativos disciplinares, investigações preliminares, procedimentos de responsabilização de pessoas jurídicas, e demais procedimentos correcionais para apurar responsabilidade por irregularidades praticadas no âmbito do Poder Executivo Estadual;

VII.- a apuração, concorrentemente, da responsabilidade de agentes públicos por eventual infração praticada no exercício de suas atribuições ou que tenha relação com as atribuições do cargo ou da função em que se encontre investido;

VIII.- a fiscalização e inspeção das atividades desenvolvidas pelos agentes públicos, podendo ainda instaurar e conduzir procedimentos correcionais;

IX.- o recebimento, avaliação e processamento de representações fundamentadas sobre casos de irregularidades, desperdícios e demais ações administrativas lesivas ao interesse público;

X.- a instauração e julgamento, concorrentemente, dos procedimentos de apuração de responsabilidade de pessoa jurídica;

XI.- a invocação de procedimentos administrativos de responsabilização de pessoas jurídicas, realizando o exame de regularidade do procedimento, bem como recomendando a correção do seu andamento;

XII.- a participação, no âmbito de sua competência, de negociação, formalização e assinatura de acordos de leniência;

XIII.- o monitoramento dos acordos de leniência celebrados;

XIV.- a normatização com vista à uniformização de entendimentos institucionais da Coordenadoria de Corregedoria;

XV.- o desempenho de outras atividades correlatas.

Ainda realiza a orientação e a fiscalização do regular atendimento aos princípios constitucionais e ao ordenamento jurídico relativo à apuração de irregularidades cometidas por agentes públicos, bem como de pessoas jurídicas que incorram em irregularidades descritas na Lei Federal nº 12.846/2016, regulamentada no Estado do Paraná pelo Decreto nº 11.727/2022.

Metodologia

As atividades desenvolvidas pela Coordenadoria de Corregedoria (CCOR) da Controladoria Geral do Estado (CGE), estão relacionadas, prioritariamente, à fiscalização dos órgãos do Poder Executivo do Estado do Paraná no que se refere a aspectos de ordem

Inserido ao Protocolo 20.124.726-8 por Janaina Pinc Correa em: 01/03/2023 16:01. Download realizado por Sergio Roberto Barbosa Rebellato em 02/03/2023 12:13

disciplinar, acompanhando desde a instauração até a conclusão dos processos de sindicância e dos processos administrativos disciplinares.

Faz-se importante enfatizar que a atuação da Coordenadoria de Corregedoria (CCOR), ao acompanhar uma sindicância ou um processo administrativo disciplinar, limita-se a garantir a sua regularidade legal e formal; conformidade à legislação aplicável e princípios constitucionais que regem a Administração Pública, especialmente os da legalidade, ampla defesa e contraditório, posto que esta Coordenadoria de Corregedoria (CCOR) não se manifesta quanto ao mérito dos fatos que originaram os procedimentos instaurados, exceto em situações específicas onde há clara contradição entre o que consta dos autos e sua conclusão.

São realizadas inspeções junto aos órgãos da seguinte forma:

a) Remotas - acompanhamento dos atos relativos à instauração, processamento e conclusão de sindicâncias e processos disciplinares publicados no Diário Oficial do Estado;

a) À distância – análise dos relatórios encaminhados pelos órgãos/entidades, por força do Decreto nº 1.195/11, como fonte complementar à pesquisa no Diário Oficial do Estado, realizada periodicamente, corroborado pelo Ofício Circular nº 07/2022 – DG/GAB/CGE.

b) Pontuais – análise de processos selecionados, mediante levantamento prévio, requisitados pela Coordenadoria de Corregedoria (CCOR);

c) *In loco* – análise, na sede dos órgãos/entidades, de processos selecionados e requisitados previamente.

Achados

Considerando que cabe à Coordenadoria de Corregedoria (CCOR) da Controladoria Geral do Estado (CGE) a fiscalização dos órgãos do Poder Executivo, inclusive pertinente aos procedimentos disciplinares, alguns procedimentos podem ser avocados pela Coordenadoria de Corregedoria (CCOR) e outros encaminhados para

Inserido ao Protocolo 20.124.726-8 por Janaina Pinc Correa em: 01/03/2023 16:01. Download realizado por Sergio Roberto Barbosa Rebellato em 02/03/2023 12:13

Secretarias de Estado com recomendação de verificação mais detida dos aspectos de ordem formal e materiais.

A Junta Comercial do Paraná é vinculada à Secretaria de Estado da Administração e Previdência (SEAP).

De acordo com o relatório encaminhado em 19/12/2022 pela JUCEPAR no ano de 2022, foi instaurado uma sindicância que resultou na instauração de 01 (um) PAD.

Não foram realizadas intervenções ou recomendações pela Coordenadoria de Corregedoria (CCOR) ao órgão.

Inserido ao Protocolo 20.124.726-8 por Janaina Pinc Correa em: 01/03/2023 16:01. Download realizado por Sergio Roberto Barbosa Rebellato em 02/03/2023 12:13

PARANÁ
GOVERNO DO ESTADO
CONTROLADORIA-GERAL

Relatório da Controladoria Geral do Estado com as avaliações da Coordenadoria de Transparência e Controle Social

Coordenadoria de Transparência e Controle Social

Relatório de Avaliação - Janeiro à Dezembro de 2022

Órgão:

Junta Comercial do Paraná - JUCEPAR

Objetivo

O presente relatório tem por finalidade o estabelecimento de diretrizes, acompanhamento e avaliação das atividades relacionadas à transparência de dados e informações públicas do Poder Executivo Estadual, conforme previsto no Decreto Estadual 2.741/2019, que regulamenta a Controladoria Geral do Estado do Paraná - CGE, bem como defini a Gestão Estratégica do Sistema da Transparência e Controle Social.

O referido dispositivo também aduz consonância com as Leis nº 16.595/2010 (Lei Estadual da Transparência), 12.527/11 (Lei Federal de Acesso à Informação Pública), Lei 19.848/2019, além do Decreto Estadual nº 10.285/14 e demais atos correlacionados.

Metodologia

O desenvolvimento do trabalho teve como base a análise dos dados de transparência disponibilizados nos sítios institucionais dos órgãos e entidades que integram o Poder Executivo Estadual, bem como no sistema de tecnologia (Sistema Integrado de Gestão de Ouvidorias – SIGO) utilizado para a recepção, gerenciamento e atendimento dos pedidos formulados com fulcro na legislação de acesso a informações públicas por meio de cumprimento de prazos.

Inserido ao Protocolo 20.124.726-8 por Janaina Pinc Correa em: 01/03/2023 16:01. Download realizado por Sergio Roberto Barbosa Rebellato em 02/03/2023 12:13

De posse das informações da entidade JUCEPAR (Junta Comercial do Paraná) verificamos a observância aos requisitos de navegabilidade, usabilidade, acessibilidade, atualização, autenticidade, integridade e temporalidade das informações, conforme a atuação da Coordenadoria de Transparência e Controle Social para o exercício de 2022, por meio da avaliação dos registros inseridas no seu Portal Institucional.

Esta avaliação faz parte do Plano de Trabalho da Coordenadoria de Transparência e Controle Social para o ano de 2022, servindo de balizador e indicativo de ajustes aos Agentes de Transparência visando o monitoramento final de dezembro de 2022, que integrará a prestação de contas do respectivo órgão ou entidade para o exercício.

Cumpre-nos destacar que é necessária a atualização periódica da informação, bem como sua disponibilização integral, de maneira clara, precisa e amigável, possibilitando a extração em dados abertos e oportunidade de pesquisa.

Abaixo, elencamos os 23 (vinte e três) assuntos obrigatórios avaliados por esta coordenadoria, conforme determina a legislação que trata sobre o tema, bem como demais orientações da CGE, como por exemplo o plano de trabalho do Agente de Transparência:

01- Órgão/ entidade (Competências, Estrutura Organizacional, Endereço, Telefone, Horário Atendimento)
02.1- Relação de Servidores (Lista de Servidores Públicos do Paraná, com cargo e Local de Trabalho)
02.2- Remuneração dos servidores (Remuneração dos Servidores)
03.1- Patrimônio Imóvel (Proprietário, Ocupante, Categoria da Ocupação, Cessão de Uso, Doação)
03.2- Patrimônio Móvel (Bens móveis)
04.1- Programas (Programas Executados pelo Órgão/Entidade)
04.2- Projetos (Projetos desenvolvidos pelo Órgão/Entidade)
04.3- Ações (Ações realizadas pelo Órgão/Entidade)
04.4- Metas (Metas estipuladas pelo Órgão/ Entidade)

Inserido ao Protocolo 20.124.726-8 por Janaina Pinc Correa em: 01/03/2023 16:01. Download realizado por Sergio Roberto Barbosa Rebellato em 02/03/2023 12:13

05- Repasses ou Transferências de recursos (Repasses ou Transferências de Recurso efetuadas ou recebidas pelo Órgão/Entidade)

06- Despesas (Fonte de Recursos, Elemento e Natureza Fonte de Recursos, Elemento e Natureza da Despesa, Orçamento, Empenho, Liquidação e Pagamento)

07- Atos (Leis, Decretos, Emendas, Resoluções, Portarias)

08- Licitações (Licitação, Modalidade, Edital, Objeto, Valores, Vencedor)

09- Contratos (Contrato, Licitação Vinculada, Fornecedor, Vigência, Valores)

10- Irregularidade nos contratos (Atos de Instauração e Decisões Finais das irregularidades no cumprimento das obrigações dos contratos)

11- Convênios (Convênios divididos por ano de celebração)

12- Despesas de viagens (Roteiro, Valores, Descrição, Relatório Técnico com detalhamento)

13- Pagamentos efetuados (Pagamentos Efetuados)

14- Perguntas frequentes (Principais perguntas e respostas referente ao Órgão/Entidade)

15- Encarregado pelo tratamento de dados pessoais (nome, cargo, localização, contato, e-mail e horário de atendimento)

16- Prestação de contas (os três últimos exercícios)

17- Doações referente à Covid-19 (data, descrição e quantidade)

18- Pagamento de Jetons

19- Plano de trabalho do NICS (exercício 2022)

20- Rol de Informações Sigilosas

21- Extratos das contas

22- Operações financeiras

23- Cartões corporativos

Inserido ao Protocolo 20.124.726-8 por Janaina Pinc Correa em: 01/03/2023 16:01. Download realizado por Sergio Roberto Barbosa Rebellato em 02/03/2023 12:13

PARANÁ
GOVERNO DO ESTADO
CONTROLADORIA-GERAL

Achados – Transparência Passiva

Atendimentos Recebidos	0
Atendimentos Respondidos Tempestivamente	0
Atendimentos Respondidos Intempestivamente	0
Atendimentos em andamento	0

Achados – Transparência Ativa

1	http://www.transparencia.pr.gov.br/pte/pessoal/estrutura-organizacional/pages/pessoal/estruturaOrganizacional/exibir_estruturaOrganizacional?windowId=eeb
2	http://www.transparencia.pr.gov.br/pte/pessoal/relacao-servidores?windowId=2da
	http://www.transparencia.pr.gov.br/pte/pessoal/servidores/poderexecutivo/remuneracao?windowId=584
3	http://www.transparencia.pr.gov.br/pte/assunto/8/119?origem=3&portalInstitucional=JUCEPAR
	http://transparencia.pr.gov.br/pte/informacoes/patrimonio/bensMoveis/inicio/pesquisar-param?sigla=JUCEPAR
4	https://www.documentador.pr.gov.br/documentador/pub.do?action=d&uuid=@gtf-escriba-secs@f4751431-984f-42ef-a60f-f8701ad3a87a
	https://www.documentador.pr.gov.br/documentador/pub.do?action=d&uuid=@gtf-escriba-secs@48b89167-0dec-4cb3-948f-eeb6db0a0edf
	https://www.documentador.pr.gov.br/documentador/pub.do?action=d&uuid=@gtf-escriba-secs@04f42720-12f4-40ae-98a1-c47239542056
	https://www.documentador.pr.gov.br/documentador/pub.do?action=d&uuid=@gtf-escriba-secs@01565c28-46ec-4485-9188-9315e78b298e
5	https://www.juntacomercial.pr.gov.br/Pagina/Relatorios-Contabeis-Financeiros
6	http://www.transparencia.pr.gov.br/pte/despesas/consultalivre/listar?windowId=01f
7	https://www.juntacomercial.pr.gov.br/Pagina/Publicacoes-em-Diario-Oficial
8	http://www.transparencia.pr.gov.br/pte/compras/licitacoes/pesquisar-param?sigla=JUCEPAR&portalInstitucional=JUCEPAR
9	http://www.transparencia.pr.gov.br/pte/compras/contratos?windowId=3fb
10	http://www.transparencia.pr.gov.br/pte/compras/situacao_fornecedores?windowId=f98
11	https://www.juntacomercial.pr.gov.br/Pagina/CONVENIOS-TERMOS-DE-COOPERACAO-E-AFINS
12	http://www.transparencia.pr.gov.br/pte/pessoal/viagens?windowId=dba

Inserido ao Protocolo 20.124.726-8 por Janaina Pinc Correa em: 01/03/2023 16:01. Download realizado por Sergio Roberto Barbosa Rebellato em 02/03/2023 12:13

13	http://www.transparencia.pr.gov.br/pte/despesas/pagamentosEfetuados/listar?windowId=9e2
14	https://www.juntacomercial.pr.gov.br/Pagina/Perguntas-Frequentes
15	https://www.juntacomercial.pr.gov.br/Pagina/Tratamento-de-Dados-Pessoais
16	https://www.juntacomercial.pr.gov.br/Pagina/PRESTACAO-DE-CONTAS-ANUAL
17	A JUCEPAR não recebeu nenhuma doação referente ao covid-19
18	https://www.juntacomercial.pr.gov.br/Pagina/Pagamento-de-Jetons
19	https://www.documentador.pr.gov.br/documentador/pub.do?action=d&uuid=@gtf-escriba-secs@b46feac3-8a8d-46e4-8d05-b47fc41d09fb
	https://www.documentador.pr.gov.br/documentador/pub.do?action=d&uuid=@gtf-escriba-secs@87d1ea14-f65c-4f23-a686-09ae7cc82d39
	https://www.documentador.pr.gov.br/documentador/pub.do?action=d&uuid=@gtf-escriba-secs@90b1556f-86b6-4974-adda-58f7863b713b
	https://www.documentador.pr.gov.br/documentador/pub.do?action=d&uuid=@gtf-escriba-secs@9decf2d6-8302-450d-b909-b015acbcd3e3
20	https://www.documentador.pr.gov.br/documentador/pub.do?action=d&uuid=@gtf-escriba-secs@0675f361-959e-4172-b76b-9f8e1932057e
21	https://www.juntacomercial.pr.gov.br/Pagina/Relatorios-Contabeis-Financeiros
22	https://www.documentador.pr.gov.br/documentador/pub.do?action=d&uuid=@gtf-escriba-secs@29c8e5a5-8199-4c61-a0ae-1fafb3005a02
	https://www.documentador.pr.gov.br/documentador/pub.do?action=d&uuid=@gtf-escriba-secs@17bc908c-898a-41d2-a02c-d85e242f3ddc
23	A Junta Comercial do Paraná não disponibiliza cartões de crédito corporativos aos seus servidores e/ou agentes públicos.

Inserido ao Protocolo 20.124.726-8 por Janaina Pinc Correa em: 01/03/2023 16:01. Download realizado por Sergio Roberto Barbosa Rebellato em 02/03/2023 12:13

8. 008 - Demonstrativo de Receitas (Anexo 02 Demonstrativo Receita 2022)

ANEXO 2 DA LEI Nº 4320/64

DEMONSTRATIVO DA RECEITA

UNIDADE - 2734 - JUNTA COMERCIAL DO PARANA – JUCEPAR

MÊS/EXERCÍCIO: 12/2022

CÓDIGO	ESPECIFICAÇÃO	DESDOBRAMENTO	FONTE	CATEGORIA ECONÔMICA
1.0.0.0.00.0.0.00.00	Receitas Correntes	,00	,00	45.904.169,20
1.3.0.0.00.0.0.00.00	Receita Patrimonial	,00	5.083.045,98	,00
1.3.2.0.00.0.0.00.00	Receitas de Valores Mobiliários	5.083.045,98	,00	,00
1.3.2.1.00.0.0.00.00	Juros de Títulos de Renda	5.083.045,98	,00	,00
1.3.2.1.00.0.0.00.00	Juros e Correções Monetárias	5.083.045,98	,00	,00
1.3.2.1.00.1.0.00.00	Remuneração de Depósitos Bancários	5.083.045,98	,00	,00
1.6.0.0.00.0.0.00.00	Receita de Serviços	,00	40.762.292,30	,00
1.6.1.0.00.0.0.00.00	Serviços Administrativos e Comerciais Gerais	40.762.292,30	,00	,00
1.6.1.0.03.0.0.00.00	Serviços de Registro, Certificação e Fiscalização	40.762.292,30	,00	,00
1.6.1.0.03.1.1.01.00	Serviço de Registro	40.762.292,30	,00	,00
1.9.0.0.00.0.0.00.00	Outras Receitas Correntes	,00	58.830,92	,00
1.9.1.0.00.0.0.00.00	Multas Administrativas, Contratuais e Judiciais	58.830,92	,00	,00
1.9.2.8.00.0.0.00.00	Restituições - Específicas para Estados/DF/Municípios	46.290,92	,00	,00
1.9.2.8.02.0.0.00.00	Restituições - Específicas para Estados/DF/Municípios	46.290,92	,00	,00
1.9.2.8.02.9.1.99.00	Outras Restituições	46.290,92	,00	,00
1.9.9.0.00.0.0.00.00	Demais Receitas Correntes	12.540,00	,00	,00
1.9.9.0.99.0.0.00.00	Outras Receitas	12.540,00	,00	,00
1.9.9.0.99.1.1.00.00	Outras Receitas - Primárias - Principal	12.540,00	,00	,00
	DEDUÇÕES DA RECEITA ORÇAMENTÁRIA (II)	,00	,00	2.829,10
1.6.1.0.03.1.1.01.00	Serviço de Registro	2.829,10	,00	,00

9. 009 - Demonstrativos de Despesas (Anexo 02 Demonstrativo Despesa 2022)

ANEXO 2 DA LEI Nº 4320/64

NATUREZA DA DESPESA - POR ÓRGÃO

UNIDADE - 2734 - JUNTA COMERCIAL DO PARANA – JUCEPAR

MÊS/EXERCÍCIO: 12/2022

CÓDIGO	ESPECIFICAÇÃO	ELEMENTO DE DESPESA	MODALIDADE DE APLICAÇÃO	CATEGORIA ECONÔMICA E GRUPO DE DESPESA
27	SEC DE ESTADO DA ADM E DA PREVIDENCIA	19.229.736,50	19.229.736,50	19.229.736,50
2734	JUNTA COMERCIAL DO PARANÁ – JUCEPAR	19.229.736,50	19.229.736,50	19.229.736,50
30000000	DESPESAS CORRENTES			19.203.833,91
31000000	PESSOAL E ENCARGOS SOCIAIS			8.091.185,69
31900000	APLICAÇÕES DIRETAS		7.247.813,25	
31901100	Vencimentos e Vantagens Fixas - Pessoal Civil	6.337.813,09		
31901121	Vencimentos e Salários - RPPS	2.798.454,10		
31901123	Abono de Permanência - RPPS	73.397,14		
31901130	Gratificação de Tempo de Serviço - RPPS	355.521,31		
31901133	Décimo Terceiro Salário - RPPS	311.756,36		
31901134	Férias - Abono Constitucional - RPPS	107.121,28		
31901135	Representação Mensal - RPPS	149.514,48		
31901161	Vencimentos e Salários - RGPS	83.863,71		
31901164	Férias Vencidas e Proporcionais - RGPS	239,82		
31901165	Décimo Terceiro Salário - RGPS	105.699,28		
31901166	Representação Mensal - RGPS	163.769,01		
31901167	Gratificação por Exercício de Cargo em Comissão - RGPS	1.142.326,84		
31901171	Férias - Abono Constitucional - RGPS	37.240,95		
31901180	Remuneração de Membros de Conselhos	1.008.908,81		
31901300	Obrigações Patronais	254.112,01		
31901301	CONTRIBUIÇÕES DE PREVIDÊNCIA SOCIAL - INSS	254.112,01		
31901600	Outras Despesas Variáveis - Pessoal Civil	618.861,24		
31901625	Outros Vencimentos e Vantagens Variáveis - Pessoal Civil - RPPS	618.861,24		
31909200	Despesas de Exercícios Anteriores	2.396,67		
31909203	OUTRAS DESPESAS DE PESSOAL E ENCARGOS	2.396,67		
31909400	Indenizações e Restituições Trabalhistas	34.630,24		
31909406	FÉRIAS PROPORCIONAIS	34.630,24		
31910000	APLIC. DIRETA DECORRENTE DE OPER. ENTRE ÓRGÃOS,FUNDOS E ENTID. INTEG. ÓRG. FISCAL E SEGURIDADE SOCIAL		843.372,44	
31911300	Obrigações Patronais	843.372,44		
31911309	Contribuição ao Fundo de Previdência	492.257,74		
31911310	Contribuição ao Fundo Financeiro	315.953,44		
31911313	CONTRIBUICAO PATRONAL ADICIONAL DE 5,0% AO FP	35.161,26		

ANEXO 2 DA LEI Nº 4320/64

NATUREZA DA DESPESA - POR ÓRGÃO

UNIDADE - 2734 - JUNTA COMERCIAL DO PARANA – JUCEPAR

MÊS/EXERCÍCIO: 12/2022

CÓDIGO	ESPECIFICAÇÃO	ELEMENTO DE DESPESA	MODALIDADE DE APLICAÇÃO	CATEGORIA ECONÔMICA E GRUPO DE DESPESA
33000000	OUTRAS DESPESAS CORRENTES			11.112.648,22
33500000	TRANSFERÊNCIAS A INSTITUIÇÕES PRIVADAS SEM FINS LUCRATIVOS		205.584,70	
33504100	Contribuições	205.584,70		
33504102	CONTRIBUIÇÕES A ENTIDADES PRIVADAS	205.584,70		
33900000	APLICAÇÕES DIRETAS		10.907.063,52	
33900800	Outros Benefícios Assistenciais do Servidor e do Militar	58,75		
33900814	Salário Família - Ativo Civil - RPPS	58,75		
33901400	Diárias - Pessoal Civil	25.000,00		
33901405	CARTÃO CORPORATIVO	25.000,00		
33903000	Material de Consumo	114.765,72		
33903007	Gêneros de Alimentação	47.605,63		
33903009	Material Farmacológico	7.350,00		
33903016	Material de Expediente	6.078,95		
33903017	Material de Processamento de Dados	16.754,40		
33903019	Material de Acondicionamento e Embalagem	4.174,38		
33903021	Material de Copa e Cozinha	2.931,80		
33903022	Material de Limpeza e Produção de Higienização	27.208,74		
33903026	Material Elétrico e Eletrônico	130,00		
33903060	Cartão Combustível	2.531,82		
33903300	Passagens e Despesas com Locomoção	85.294,50		
33903305	CARTÃO CORPORATIVO	80.000,00		
33903309	TÁXI	5.294,50		
33903600	Outros Serviços de Terceiros - Pessoa Física	735.532,00		
33903606	Serviços Técnicos Profissionais	668.606,40		
33903607	Estagiários	66.925,60		
33903700	Locação de Mão-de-Obra	1.653.017,53		
33903701	LIMPEZA E CONSERVAÇÃO	333.974,69		
33903702	GUARDA E VIGILÂNCIA	573.586,42		
33903704	COPA E PORTARIA	249.035,17		
33903709	APOIO ADMINISTRATIVO, TÉCNICO E OPERACIONAL	496.421,25		
33903900	Outros Serviços de Terceiros - Pessoa Jurídica	2.351.610,35		
33903901	Assinaturas de Periódicos e Anuidades	590,00		
33903912	Locação de Máquinas e Equipamentos	540,00		

ANEXO 2 DA LEI Nº 4320/64

NATUREZA DA DESPESA - POR ÓRGÃO

UNIDADE - 2734 - JUNTA COMERCIAL DO PARANA – JUCEPAR

MÊS/EXERCÍCIO: 12/2022

CÓDIGO	ESPECIFICAÇÃO	ELEMENTO DE DESPESA	MODALIDADE DE APLICAÇÃO	CATEGORIA ECONÔMICA E GRUPO DE DESPESA
33903916	Manutenção e Conservação de Bens Imóveis	93.988,40		
33903917	Manutenção e Conservação de Máquinas e Equipamentos	38.590,33		
33903919	Manutenção e Conservação de Veículos	43.960,00		
33903930	Serviços de Assistência à Saúde do Servidor	28.000,00		
33903943	Serviços de Energia Elétrica	106.507,04		
33903944	Serviços de Água e Esgoto	28.672,64		
33903947	Serviços de Comunicação em Geral	122.943,53		
33903950	Serviço Médico-Hospital, Odontológico e Laboratoriais	7.066,38		
33903958	Serviços de Telecomunicações	31.603,43		
33903959	Serviços de Áudio, Vídeo e Foto	3.000,00		
33903966	Serviços Judiciários	176.813,60		
33903969	Seguros em Geral	1.791,00		
33903972	Vale-Transporte	16.707,39		
33903974	Fretes e Transportes de Encomendas	39.929,32		
33903977	Vigilância Ostensiva	132.527,64		
33903978	Limpeza e Conservação	3.180,00		
33903979	Serviços de Apoio Administrativo, Técnico e Operacional	1.631,40		
33903981	Serviços Bancários	1.473.568,25		
33904000	Serviços de Tecnologia da Informação e Comunicação - Pessoa Jurídica	4.235.269,23		
33904003	Locação de Equipamento	2.061,84		
33904004	Serviços de Processamento de Dados	3.195.263,80		
33904005	Serviços de Comunicação de Dados	293.097,47		
33904007	Manutenção e Conservação de Equipamentos de TIC	4.600,00		
33904009	Serviços de Digitalização e Outsourcing de Impressão	740.246,12		
33904600	Auxílio-Alimentação	1.272.163,42		
33904602	Auxílio Alimentação - RPPS	847.450,75		
33904605	Auxilio Alimentação - Forças de Segurança – Lei 20.937/2021	424.712,67		
33904700	Obrigações Tributárias e Contributivas	362.942,86		
33904701	PIS/PASEP	361.564,64		
33904705	LICENCIAMENTO DE VEÍCULOS	173,00		
33904721	Taxa de Limpeza Pública Municipal	938,88		
33904727	Responsabilidade Técnica	266,34		
33904900	Auxílio-Transporte	71.409,16		

ANEXO 2 DA LEI Nº 4320/64

NATUREZA DA DESPESA - POR ÓRGÃO

UNIDADE - 2734 - JUNTA COMERCIAL DO PARANA – JUCEPAR

MÊS/EXERCÍCIO: 12/2022

CÓDIGO	ESPECIFICAÇÃO	ELEMENTO DE DESPESA	MODALIDADE DE APLICAÇÃO	CATEGORIA ECONÔMICA E GRUPO DE DESPESA
33904904	Auxílio Transporte - RPPS	71.409,16		
40000000	DESPESAS DE CAPITAL			25.902,59
44000000	INVESTIMENTOS			25.902,59
44900000	APLICAÇÕES DIRETAS		25.902,59	
44905200	Equipamentos e Material Permanente	25.902,59		
44905206	Aparelhos e Equipamentos de Comunicação	1.013,00		
44905212	Aparelhos e Utensílios Domésticos	4.244,99		
44905233	Equipamentos para Áudio, Vídeo e Foto	7.061,21		
44905234	Máquinas, utensílios e equipamentos diversos	1.264,04		
44905235	Equipamentos de Processamento de Dados	12.319,35		
	TOTAL GERAL			19.229.736,50

10. 010 - Comparativo da Receita (Anexo 10 Comparativo Receita Orçada com)

ANEXO 10 DA LEI Nº 4320/64

COMPARATIVO DA RECEITA ORÇADA COM A ARRECADADA

UNIDADE - 2734 - JUNTA COMERCIAL DO PARANA – JUCEPAR

MÊS/EXERCÍCIO: 12/2022

CÓDIGO	TÍTULOS	ORÇADA	ARRECADADA	DIFERENÇA PARA MAIS	DIFERENÇA PARA MENOS
1.0.0.0.00.0.0.00.00	Receitas Correntes	34.387.440,00	45.904.169,20	11.516.729,20	,00
1.3.0.0.00.0.0.00.00	Receita Patrimonial	700.690,00	5.083.045,98	4.382.355,98	,00
1.3.2.0.00.0.0.00.00	Receitas de Valores Mobiliários	700.690,00	5.083.045,98	4.382.355,98	,00
1.3.2.1.00.0.0.00.00	Juros de Títulos de Renda	700.690,00	5.083.045,98	4.382.355,98	,00
1.3.2.1.00.0.0.00.00	Juros e Correções Monetárias	700.690,00	5.083.045,98	4.382.355,98	,00
1.3.2.1.00.1.0.00.00	Remuneração de Depósitos Bancários	700.690,00	5.083.045,98	4.382.355,98	,00
1.6.0.0.00.0.0.00.00	Receita de Serviços	33.685.670,00	40.762.292,30	7.076.622,30	,00
1.6.1.0.00.0.0.00.00	Serviços Administrativos e Comerciais Gerais	33.685.670,00	40.762.292,30	7.076.622,30	,00
1.6.1.0.03.0.0.00.00	Serviços de Registro, Certificação e Fiscalização	33.685.670,00	40.762.292,30	7.076.622,30	,00
1.6.1.0.03.1.1.01.00	Serviço de Registro	33.685.670,00	40.762.292,30	7.076.622,30	,00
1.9.0.0.00.0.0.00.00	Outras Receitas Correntes	1.080,00	58.830,92	57.750,92	,00
1.9.1.0.00.0.0.00.00	Multas Administrativas, Contratuais e Judiciais	1.080,00	58.830,92	57.750,92	,00
1.9.2.8.00.0.0.00.00	Restituições - Específicas para Estados/DF/Municípios	540,00	46.290,92	45.750,92	,00
1.9.2.8.02.0.0.00.00	Restituições - Específicas para Estados/DF/Municípios	540,00	46.290,92	45.750,92	,00
1.9.2.8.02.9.1.99.00	Outras Restituições	540,00	46.290,92	45.750,92	,00
1.9.9.0.00.0.0.00.00	Demais Receitas Correntes	540,00	12.540,00	12.000,00	,00
1.9.9.0.99.0.0.00.00	Outras Receitas	540,00	12.540,00	12.000,00	,00
1.9.9.0.99.1.1.00.00	Outras Receitas - Primárias - Principal	540,00	12.540,00	12.000,00	,00
	DEDUÇÕES DA RECEITA ORÇAMENTÁRIA (II)	,00	2.829,10	2.829,10	,00
1.6.1.0.03.1.1.01.00	Serviço de Registro	,00	2.829,10	2.829,10	,00

11. 011 - Comparativo de Despesas (Anexo 11 Comparativo Despesa Autorizada)

ANEXO 11-A DA LEI Nº 4320/64

COMPARATIVO DA DESPESA AUTORIZADA COM A REALIZADA POR PROJETO/ATIVIDADE - SEGUNDO OS DESDOBRAMENTOS POR ESPÉCIE

UNIDADE - 2734 - JUNTA COMERCIAL DO PARANA – JUCEPAR

MÊS/EXERCÍCIO: 12/2022

		AUTORIZADA				
CÓDIGO	TÍTULOS	CRÉDITOS ORÇAMENTÁRIOS E SUPLEMENTARES	CRÉDITOS ESPECIAIS E EXTRAORDINÁRIOS	TOTAL	REALIZADA	DIFERENÇA
27	SEC DE ESTADO DA ADM E DA PREVIDENCIA	24.382.630,00	,00	24.382.630,00	19.229.736,50	5.152.893,50
2734	JUNTA COMERCIAL DO PARANÁ – JUCEPAR	24.382.630,00	,00	24.382.630,00	19.229.736,50	5.152.893,50
6048	GESTÃO DO REGISTRO PÚBLICO DE EMPRESAS NO ESTADO DO PARANÁ	23.436.188,00	,00	23.436.188,00	18.866.793,64	4.569.394,36
1	PESSOAL E ENCARGOS SOCIAIS	8.831.422,00	,00	8.831.422,00	8.091.185,69	740.236,31
0000000250	DIRETAMENTE ARRECADADOS	8.831.422,00	,00	8.831.422,00	8.091.185,69	740.236,31
3	OUTRAS DESPESAS CORRENTES	14.062.266,00	,00	14.062.266,00	10.749.705,36	3.312.560,64
0000000250	DIRETAMENTE ARRECADADOS	14.062.266,00	,00	14.062.266,00	10.749.705,36	3.312.560,64
4	INVESTIMENTOS	542.500,00	,00	542.500,00	25.902,59	516.597,41
0000000250	DIRETAMENTE ARRECADADOS	542.500,00	,00	542.500,00	25.902,59	516.597,41
9215	ENCARGOS ESPECIAIS - JUCEPAR	946.442,00	,00	946.442,00	362.942,86	583.499,14
3	OUTRAS DESPESAS CORRENTES	946.442,00	,00	946.442,00	362.942,86	583.499,14
0000000101	RECEITAS DESVINCULADAS PELA EC 93/2016	101.060,00	,00	101.060,00	,00	101.060,00
0000000250	DIRETAMENTE ARRECADADOS	845.382,00	,00	845.382,00	362.942,86	482.439,14
	TOTAL	24.382.630,00	,00	24.382.630,00	19.229.736,50	5.152.893,50

12. 012 - Comparativo de Despesas por espécie (Anexo 11 Comparativo Despesa Autorizada)

ANEXO 11-A DA LEI Nº 4320/64

COMPARATIVO DA DESPESA AUTORIZADA COM A REALIZADA POR PROJETO/ATIVIDADE - SEGUNDO OS DESDOBRAMENTOS POR ESPÉCIE

UNIDADE - 2734 - JUNTA COMERCIAL DO PARANA – JUCEPAR

MÊS/EXERCÍCIO: 12/2022

		AUTORIZADA				
CÓDIGO	TÍTULOS	CRÉDITOS ORÇAMENTÁRIOS E SUPLEMENTARES	CRÉDITOS ESPECIAIS E EXTRAORDINÁRIOS	TOTAL	REALIZADA	DIFERENÇA
27	SEC DE ESTADO DA ADM E DA PREVIDENCIA	24.382.630,00	,00	24.382.630,00	19.229.736,50	5.152.893,50
2734	JUNTA COMERCIAL DO PARANÁ – JUCEPAR	24.382.630,00	,00	24.382.630,00	19.229.736,50	5.152.893,50
6048	GESTÃO DO REGISTRO PÚBLICO DE EMPRESAS NO ESTADO DO PARANÁ	23.436.188,00	,00	23.436.188,00	18.866.793,64	4.569.394,36
1	PESSOAL E ENCARGOS SOCIAIS	8.831.422,00	,00	8.831.422,00	8.091.185,69	740.236,31
0000000250	DIRETAMENTE ARRECADADOS	8.831.422,00	,00	8.831.422,00	8.091.185,69	740.236,31
3	OUTRAS DESPESAS CORRENTES	14.062.266,00	,00	14.062.266,00	10.749.705,36	3.312.560,64
0000000250	DIRETAMENTE ARRECADADOS	14.062.266,00	,00	14.062.266,00	10.749.705,36	3.312.560,64
4	INVESTIMENTOS	542.500,00	,00	542.500,00	25.902,59	516.597,41
0000000250	DIRETAMENTE ARRECADADOS	542.500,00	,00	542.500,00	25.902,59	516.597,41
9215	ENCARGOS ESPECIAIS - JUCEPAR	946.442,00	,00	946.442,00	362.942,86	583.499,14
3	OUTRAS DESPESAS CORRENTES	946.442,00	,00	946.442,00	362.942,86	583.499,14
0000000101	RECEITAS DESVINCULADAS PELA EC 93/2016	101.060,00	,00	101.060,00	,00	101.060,00
0000000250	DIRETAMENTE ARRECADADOS	845.382,00	,00	845.382,00	362.942,86	482.439,14
	TOTAL	24.382.630,00	,00	24.382.630,00	19.229.736,50	5.152.893,50

13. 013 - Demonstrativo da Dívida Pública (Anexo 17 Demonstrativo da Dívida Flutuan)

ANEXO 17 DA LEI Nº 4.320/64

DEMONSTRATIVO DA DÍVIDA FLUTUANTE

UNIDADE - 2734 - JUNTA COMERCIAL DO PARANA – JUCEPAR

MÊS/EXERCÍCIO: 12/2022

TÍTULOS	SALDO DO EXERCÍCIO ANTERIOR	MOVIMENTO NO EXERCÍCIO		SALDO PARA O EXERCÍCIO SEGUINTE
		INSCRIÇÃO	BAIXA	
RESTOS A PAGAR / SERVIÇO DA DÍVIDA A PAGAR	,00	,00	,00	,00
RESTOS A PAGAR E SERVIÇO DA DÍVIDA A PAGAR	1.392.541,34	40.843.300,79	40.948.415,46	1.287.426,67
SUBTOTAL (1)	1.392.541,34	40.843.300,79	40.948.415,46	1.287.426,67
DEPÓSITOS DE TERCEIROS	,00	,00	,00	,00
CAUÇÕES	,00	,00	,00	,00
CONSIGNAÇÕES	48,42	2.187.561,79	2.160.581,34	27.028,87
GARANTIAS	,00	,00	,00	,00
ENTIDADES ESTADUAIS CREDORAS	,00	,00	,00	,00
OUTROS DEPÓSITOS	113.240,77	347.292,84	294.717,23	165.816,38
SOMA (1)	113.289,19	2.534.854,63	2.455.298,57	192.845,25
RECEITA DE TERCEIROS	,00	,00	,00	,00
PARTICIPAÇÃO MUNICIPAL	,00	,00	,00	,00
PARTICIPAÇÕES DIVERSAS	10.414,30	,00	10.414,30	,00
SOMA (2)	10.414,30	,00	10.414,30	,00
SUBTOTAL (2)	123.703,49	2.534.854,63	2.465.712,87	192.845,25
DÉBITOS DE TESOURARIA	,00	,00	,00	,00
EMPRÉSTIMOS POR ANTECIPAÇÃO DE RECEITA	,00	,00	,00	,00
OBRIGAÇÕES INTRAGOVERNAMENTAIS	,00	,00	,00	,00
SOMA (3)	,00	,00	,00	,00
OUTRAS OBRIGAÇÕES EM CIRCULAÇÃO	,00	250.000,00	250.000,00	,00
TOTAL DA DÍVIDA FLUTUANTE	1.516.244,83	43.628.155,42	43.664.128,33	1.480.271,92

Nota 1: Como informação adicional, apenas para fins de análise, foram inclusos Restos a Pagar Não Processados.

RP NÃO PROCESSADOS A LIQUIDAR	8.409,20	1.077.993,60	1.086.402,80	,00
RP NÃO PROCESSADOS - INSCRIÇÃO NO EXERCÍCIO	,00	1.233.915,71	,00	1.233.915,71

Nota 2: Segundo as Normas do PCASP, a Dívida Flutuante corresponde ao Passivo Financeiro Circulante (conta contábil 2.1.0.0.0.00.00.00, Atributo Financeiro "F") e Não Circulante (conta contábil 2.2.0.0.0.00.00.00, Atributo Financeiro "F"), bem como as Contas Contábeis 6.2.2.1.3.05.00.00 (Empenhos a Liquidar Inscritos em Restos a Pagar Não Processados) e 6.3.1.1.0.00.00.00 (Restos a Pagar Não Processados a Liquidar)

14. 014 - Relação de Restos a Pagar (Demonstrativo de Restos a Pagar até 2022)

DEMONSTRATIVO DE SALDO DE EMPENHO – POR EXERCÍCIO, CREDOR E EMPENHO

ÓRGÃO: 02734 - JUNTA COMERCIAL DO PARANA PERÍODO: 12/22

UNIDADE/SUBUNIDADE: 2734 - JUNTA COMERCIAL DO PARANA

Ano do Empenho	Credor	Nome Credor	CNPJ/CPF	Dt Contábil	No Empenho	Tipo	Estorno	Natureza Despesa	Projeto Atividade	Fonte	Saldo a Pagar	Saldo Em Liqu. + Liquidar
2022	11	INSS INSTITUTO NACIONAL DO SEGURO S	29.979.036/0001-40	06/12/22	22000658	OU	NÃO	31901301	6048	0000000250		5.967,54
2022	11	INSS INSTITUTO NACIONAL DO SEGURO S	29.979.036/0001-40	07/12/22	22000659	OU	NÃO	31901301	6048	0000000250		33.137,88
										TOTAL CREDOR		39.105,42
2022	12	SECRETARIA DA RECEITA FEDERAL DO BR	00.394.460/0058-87	30/09/22	22000506	OU	NÃO	33904701	9215	0000000250		14.074,55
2022	12	SECRETARIA DA RECEITA FEDERAL DO BR	00.394.460/0058-87	22/11/22	22000616	OU	NÃO	33904701	9215	0000000250		35.000,00
										TOTAL CREDOR		49.074,55
2022	27	SEC DE ESTADO DA ADM E DA PREVIDENC	77.071.579/0001-08	16/11/22	22000599	OU	NÃO	33903930	6048	0000000250		28.000,00
										TOTAL CREDOR		28.000,00
2022	562	FUNDO DA JUSTICA DO PODER JUDICIARI	15.303.222/0001-50	20/06/22	22000252	OU	NÃO	33903966	6048	0000000250		120,57
										TOTAL CREDOR		120,57
2022	1381	COMPANHIA DE SANEAMENTO DO PARANA	76.484.013/0001-45	31/08/22	22000432	OU	NÃO	33903944	6048	0000000250		2.618,57
2022	1381	COMPANHIA DE SANEAMENTO DO PARANA	76.484.013/0001-45	26/09/22	22000484	OU	NÃO	33903944	6048	0000000250		1.758,08
										TOTAL CREDOR		4.376,65
2022	1385	CELEPAR COMP TEC INF COM PR	76.545.011/0001-19	21/09/22	22000479	OU	NÃO	33904004	6048	0000000250		96.830,62
										TOTAL CREDOR		96.830,62
2022	104189	ASSOCIACAO MEGA TAXI BRASIL	78.713.419/0001-88	09/08/22	22000376	OU	NÃO	33903309	6048	0000000250		328,50
2022	104189	ASSOCIACAO MEGA TAXI BRASIL	78.713.419/0001-88	03/11/22	22000570	OU	NÃO	33903309	6048	0000000250		2.000,00
										TOTAL CREDOR		2.328,50
2022	104261	ASSOCIACAO METROCARD	10.319.963/0001-06	25/03/22	22000140	OU	NÃO	33903972	6048	0000000250		591,82
										TOTAL CREDOR		591,82
2022	107033	CLARO S.A	40.432.544/0224-69	26/09/22	22000486	OU	NÃO	33903958	6048	0000000250		4.137,50
										TOTAL CREDOR		4.137,50
2022	110584	ELEVADORES CONISTEL LTDA	78.708.625/0001-08	26/09/22	22000498	OU	NÃO	33903916	6048	0000000250		280,00
										TOTAL CREDOR		280,00
2022	111247	ESTACIONAMENTO PLANALTO LTDA - ME	05.327.509/0001-67	19/09/22	22000472	OU	NÃO	33903919	6048	0000000250		3.080,00

DEMONSTRATIVO DE SALDO DE EMPENHO – POR EXERCÍCIO, CREDOR E EMPENHO

ÓRGÃO: 02734 - JUNTA COMERCIAL DO PARANA PERÍODO: 12/22

UNIDADE/SUBUNIDADE: 2734 - JUNTA COMERCIAL DO PARANA

Ano do Empenho	Credor	Nome Credor	CNPJ/CPF	Dt Contábil	No Empenho	Tipo	Estorno	Natureza Despesa	Projeto Atividade	Fonte	Saldo Pagar	Saldo Em Liqu. + Liquidar
										TOTAL CREDOR		3.080,00
2022	111990	FIBRA COM E DIST DE ALIMENTOS LTDA	08.226.720/0001-81	16/08/22	22000380	OP	NÃO	33903007	6048	0000000250		7.579,00
										TOTAL CREDOR		7.579,00
2022	112575	FUNDO DE URBANIZACAO DE CURITIBA	14.682.109/0001-60	29/06/22	22000293	OU	NÃO	33903972	6048	0000000250		610,50
2022	112575	FUNDO DE URBANIZACAO DE CURITIBA	14.682.109/0001-60	21/09/22	22000477	OU	NÃO	33903972	6048	0000000250		225,50
										TOTAL CREDOR		836,00
2022	114802	INTERATIVA SOLUCOES EM INFORMATICA	04.192.385/0001-97	02/09/22	22000436	OU	NÃO	33904003	6048	0000000250		431,00
										TOTAL CREDOR		431,00
2022	115937	JOSE ROSENO CARDOSO MOTOFRETISTA ME	21.692.701/0001-09	18/01/22	22000002	OU	NÃO	33903916	6048	0000000250		525,00
2022	115937	JOSE ROSENO CARDOSO MOTOFRETISTA ME	21.692.701/0001-09	02/09/22	22000441	OU	NÃO	33903974	6048	0000000250		3.435,12
2022	115937	JOSE ROSENO CARDOSO MOTOFRETISTA ME	21.692.701/0001-09	02/12/22	22000625	OU	NÃO	33903916	6048	0000000250		56,62
										TOTAL CREDOR		4.016,74
2022	117096	LINCE SEGURANCA PATRIMONIAL LTDA	10.364.152/0003-99	26/09/22	22000482	OU	NÃO	33903977	6048	0000000250		8.066,78
2022	117096	LINCE SEGURANCA PATRIMONIAL LTDA	10.364.152/0003-99	09/11/22	22000574	OU	NÃO	33903977	6048	0000000250		28.227,00
										TOTAL CREDOR		36.293,78
2022	120311	NETINSTALL LTDA - EPP	05.038.861/0001-82	13/04/22	22000179	OU	NÃO	33903916	6048	0000000250		1.504,24
2022	120311	NETINSTALL LTDA - EPP	05.038.861/0001-82	02/12/22	22000624	OU	NÃO	33903916	6048	0000000250		1.346,51
										TOTAL CREDOR		2.850,75
2022	120808	OI S.A	76.535.764/0001-43	01/04/22	22000155	OU	NÃO	33903958	6048	0000000250		2.470,05
										TOTAL CREDOR		2.470,05
2022	121035	ORPAS ORGANIZACAO PARANAENSE DE SEG	11.009.550/0001-98	19/09/22	22000474	OU	NÃO	33903702	6048	0000000250		48.169,14
2022	121035	ORPAS ORGANIZACAO PARANAENSE DE SEG	11.009.550/0001-98	03/10/22	22000510	OU	NÃO	33903702	6048	0000000250		48.169,08
										TOTAL CREDOR		96.338,22
2022	122030	PLUS SANTE EMERGENCIAS MEDICAS LTDA	04.523.560/0001-81	02/09/22	22000442	OU	NÃO	33903950	6048	0000000250		1.620,00
2022	122030	PLUS SANTE EMERGENCIAS MEDICAS LTDA	04.523.560/0001-81	10/10/22	22000520	OU	NÃO	33903950	6048	0000000250		586,38
										TOTAL CREDOR		2.206,38

DEMONSTRATIVO DE SALDO DE EMPENHO – POR EXERCÍCIO, CREDOR E EMPENHO

ÓRGÃO: 02734 - JUNTA COMERCIAL DO PARANA PERÍODO: 12/22

UNIDADE/SUBUNIDADE: 2734 - JUNTA COMERCIAL DO PARANA

Ano do Empenho	Credor	Nome Credor	CNPJ/CPF	Dt Contábil	No Empenho	Tipo	Estorno	Natureza Despesa	Projeto Atividade	Fonte	Saldo Pagar	Saldo Em Liqu. + Liquidar
2022	122137	PONTUAL SERVIÇOS TERCEIRIZADOS LTDA	14.983.004/0001-41	19/09/22	22000473	OU	NÃO	33903704	6048	0000000250		42.076,56
2022	122137	PONTUAL SERVIÇOS TERCEIRIZADOS LTDA	14.983.004/0001-41	21/09/22	22000475	OU	NÃO	33903701	6048	0000000250		56.472,92
										TOTAL CREDOR		98.549,48
2022	122584	PRODUSERV SERVICOS EIRELI ME	17.832.629/0001-09	03/10/22	22000512	OU	NÃO	33903709	6048	0000000250		42.295,24
										TOTAL CREDOR		42.295,24
2022	125233	SIGMAFONE TELECOMUNICACOES LTDA	78.766.151/0001-42	26/09/22	22000483	OU	NÃO	33903917	6048	0000000250		1.500,00
2022	125233	SIGMAFONE TELECOMUNICACOES LTDA	78.766.151/0001-42	09/11/22	22000575	OU	NÃO	33903917	6048	0000000250		1.500,00
										TOTAL CREDOR		3.000,00
2022	125637	SODEXO PASS DO BRASIL SERVICOS E CO	69.034.668/0001-56	03/10/22	22000509	OU	NÃO	33904602	6048	0000000250		85.963,45
										TOTAL CREDOR		85.963,45
2022	126514	TECNOPONTO TECNOLOGIA AVANCADA EM C	77.800.407/0001-28	09/11/22	22000576	OU	NÃO	33903917	6048	0000000250		390,00
										TOTAL CREDOR		390,00
2018	126590	TELEFONICA BRASIL S.A	02.558.157/0001-62	04/05/18	18000271	OU	SIM	33903958	4048	0000000250	205,25	
										TOTAL CREDOR	205,25	
2022	128308	VOX SOLUCOES TECNOLOGICAS LTDA	00.684.621/0001-31	21/09/22	22000476	OU	NÃO	33904004	6048	0000000250		174.529,81
										TOTAL CREDOR		174.529,81
2022	130449	COPEL DISTRIBUICAO S.A	04.368.898/0001-06	26/09/22	22000485	OU	NÃO	33903943	6048	0000000250		17.595,54
										TOTAL CREDOR		17.595,54
2022	130450	LIGGA TELECOMUNICACOES S.A	04.368.865/0001-66	21/09/22	22000478	OU	NÃO	33904005	6048	0000000250		110.593,81
										TOTAL CREDOR		110.593,81
2022	131072	NILCELI DA SILVAME	07.918.941/0001-58	14/03/22	22000116	OU	NÃO	33903016	6048	0000000250		3.768,90
										TOTAL CREDOR		3.768,90
2022	131481	BANCO DO BRASIL	00.000.000/5084-97	17/10/22	22000522	OU	NÃO	33903981	6048	0000000250		61.685,44
										TOTAL CREDOR		61.685,44

DEMONSTRATIVO DE SALDO DE EMPENHO – POR EXERCÍCIO, CREDOR E EMPENHO

ÓRGÃO: 02734 - JUNTA COMERCIAL DO PARANA PERÍODO: 12/22

UNIDADE/SUBUNIDADE: 2734 - JUNTA COMERCIAL DO PARANA

Ano do Empenho	Credor	Nome Credor	CNPJ/CPF	Dt Contábil	No Empenho	Tipo	Estorno	Natureza Despesa	Projeto Atividade	Fonte	Saldo Pagar	Saldo Em Liqu. + Liquidar
2022	131489	EMPRESA BRASILEIRA DE CORREIOS E TE	34.028.316/0020-76	26/09/22	22000481	OU	NÃO	33903947	6048	0000000250		22.709,32
										TOTAL CREDOR		22.709,32
2017	135357	ASSOCIACAO COMERCIAL E INDUST DE TE	78.249.653/0001-04	01/01/18	273400007012361		NÃO	33903979	4048	0000000250	4.619,68	
										TOTAL CREDOR	4.619,68	
2018	135371	ASSOCIACAO COM. IND. DE QUEDAS DO I	78.119.450/0001-95	08/08/18	18000438	OU	SIM	33903979	4048	0000000250		1.610,73
										TOTAL CREDOR		1.610,73
2017	137967	DEFENSORIA PUBLICA DA UNIAO	00.375.114/0001-16	31/12/17	273400005003081		SIM	33903966	4048	0000000250	876,67	
										TOTAL CREDOR	876,67	
2020	155294	E.PARANA COMUNICACAO	20.184.969/0001-77	30/11/20	20000629	OU	SIM	33504102	6048	0000000250		9.520,78
2022	155294	E.PARANA COMUNICACAO	20.184.969/0001-77	02/09/22	22000443	OU	NÃO	33504102	6048	0000000250		34,60
2022	155294	E.PARANA COMUNICACAO	20.184.969/0001-77	16/11/22	22000598	OU	NÃO	33504102	6048	0000000250		15.214,50
										TOTAL CREDOR		24.769,88
2022	155323	CLARO S.A	40.432.544/0001-47	02/09/22	22000444	OU	NÃO	33903958	6048	0000000250		4.127,50
										TOTAL CREDOR		4.127,50
2018	161800	DEPARTAMENTO DE IMPRENSA OFICIAL DO	76.437.383/0001-21	25/10/18	18000639	OU	NÃO	33903990	4048	0000000250		192,00
										TOTAL CREDOR		192,00
2022	670825	4 TABELIONATO DE NOTAS DO FORO CENT	26.997.043/0001-87	16/02/22	22000081	OU	NÃO	33903966	6048	0000000250		1.000,00
										TOTAL CREDOR		1.000,00
2022	683545	PRIME CONSUL. E ASSES. EMPRESARIAL	05.340.639/0001-30	18/01/22	22000023	OU	NÃO	33903919	6048	0000000250		1.240,45
2022	683545	PRIME CONSUL. E ASSES. EMPRESARIAL	05.340.639/0001-30	16/03/22	22000118	OU	NÃO	33903060	6048	0000000250		1.137,08
										TOTAL CREDOR		2.377,53
2022	904198	BOLSA AUXILIO ESTAGIARIOS	76.416.890/0001-89	08/11/22	22000573	OU	NÃO	33903607	6048	0000000250		219,61
										TOTAL CREDOR		219,61
2022	991402	INSTITUTO DE PESQUISAS VIS SOLUCOES	58.630.187/0001-97	10/10/22	22000519	OU	NÃO	33904009	6048	0000000250		134.057,12

DEMONSTRATIVO DE SALDO DE EMPENHO – POR EXERCÍCIO, CREDOR E EMPENHO

ÓRGÃO: 02734 - JUNTA COMERCIAL DO PARANA PERÍODO: 12/22

UNIDADE/SUBUNIDADE: 2734 - JUNTA COMERCIAL DO PARANA

Ano do Empenho	Credor	Nome Credor	CNPJ/CPF	Dt Contábil	No Empenho	Tipo	Estorno	Natureza Despesa	Projeto Atividade	Fonte	Saldo Pagar	Saldo Em Liqu. + Liquidar
										TOTAL CREDOR		134.057,12
2022	1014928	EVL COMERCIO DE PRODUTOS MANUFATURA	34.216.251/0002-00	05/10/22	22000516	OP	NÃO	33903016	6048	0000000250		21,60
										TOTAL CREDOR		21,60
2022	1057972	CARLOS MADALOZ DE SOUZA	40.229.371/0001-64	06/04/22	22000166	OU	NÃO	33903979	6048	0000000250		815,70
										TOTAL CREDOR		815,70
2022	1062710	VILMA JUSTINO DE MATOS LISBOA DISTR	08.039.289/0001-64	26/08/22	22000425	OU	NÃO	33903007	6048	0000000250		1.600,00
										TOTAL CREDOR		1.600,00
2022	1211466	ARES CLIMATIZAÇÃO LTDA	08.216.022/0001-03	08/03/22	22000111	OU	NÃO	33903917	6048	0000000250		3.600,00
										TOTAL CREDOR		3.600,00
2022	1212638	VIXCARD COMERCIO, SERVICOS E IMPORT	02.583.967/0001-79	30/09/22	22000508	OU	NÃO	33903016	6048	0000000250		133,62
										TOTAL CREDOR		133,62
2022	1302767	JULIANE AGOSTINIAKI 03915238996	42.789.543/0001-80	18/01/22	22000034	OU	NÃO	33903959	6048	0000000250		1.500,00
2022	1302767	JULIANE AGOSTINIAKI 03915238996	42.789.543/0001-80	28/09/22	22000505	OU	NÃO	33903959	6048	0000000250		1.500,00
										TOTAL CREDOR		3.000,00
2022	1354182	RCA PRODUTOS E SERVICOS LTDA	69.207.850/0001-61	03/10/22	22000511	OU	NÃO	33903709	6048	0000000250		48.389,00
										TOTAL CREDOR		48.389,00
2022	1480842	TRX ECOMMERCE COMERCIO ATACADISTA D	43.048.591/0001-80	05/10/22	22000517	OP	NÃO	33903019	6048	0000000250	199,98	
										TOTAL CREDOR	199,98	
2022	1483748	ADILSON RIBEIRO LUCINA - COMÉRCIO D	18.740.998/0001-26	05/07/22	22000297	OU	NÃO	33904007	6048	0000000250		1.800,00
										TOTAL CREDOR		1.800,00
										TOTAL UNIDADE / SUBUNIDADE	5.901,58	1.229.742,83

DEMONSTRATIVO DE SALDO DE EMPENHO – POR EXERCÍCIO, CREDOR E EMPENHO

ÓRGÃO: 02734 - JUNTA COMERCIAL DO PARANA PERÍODO: 12/22

UNIDADE/SUBUNIDADE: 27346733 - JUNTA COMERCIAL DO PARANA

Ano do Empenho	Credor	Nome Credor	CNPJ/CPF	Dt Contábil	No Empenho	Tipo	Estorno	Natureza Despesa	Projeto Atividade	Fonte	Saldo Pagar	Saldo Em Liqu. + Liquidar
2022	120531	NOVA ESTRUTURA CONSTRUÇÕES LTDA	08.306.023/0001-30	09/08/22	22000374	OU	NÃO	33903916	6048	0000000250		15.496,39
										TOTAL CREDOR		15.496,39
										TOTAL UNIDADE / SUBUNIDADE		15.496,39
										TOTAL ÓRGÃO	5.901,58	1.245.239,22

RESUMO GERAL DO EXERCÍCIO POR FONTE - ÓRGÃO: 02734

0000000250	5.901,58	1.245.239,22
TOTAL	5.901,58	1.245.239,22

15. 015 - Balancete Sem Encerramento (Balancete Dez.2022 Sem Encerramento)

BALANCETE DE VERIFICAÇÃO

Ano: 2022
Período: Dezembro

Órgão 27 - SEAP27
Unidade Contábil 02734 JUNTA COMERCIAL DO PARANA – JUCEPAR
Unidade 2734 - JUNTA COMERCIAL DO PARANÁ – JUCEPAR

Sup. Fin.	N° da Conta PCASP	NC	Sub-conta	Tp.	Descrição	Saldo do Ano Anterior	Débito até a Data	Crédito até a Data	Saldo Atual
	10000000000	1			ATIVO	52.736.276,00	83.972.142,46	68.719.049,86	67.989.368,60
	11000000000	2			ATIVO CIRCULANTE	39.634.861,00	83.931.213,95	68.713.549,86	54.852.525,09
	11100000000	3			CAIXA E EQUIVALENTES DE CAIXA	39.316.823,94	83.428.080,32	68.280.944,13	54.463.960,13
	11110000000	4			CAIXA E EQUIVALENTES DE CAIXA EM MOEDA NACIONAL	39.316.823,94	83.428.080,32	68.280.944,13	54.463.960,13
	11111000000	5			CAIXA E EQUIVALENTES DE CAIXA EM MOEDA NACIONAL - CONSOLIDAÇÃO	39.316.823,94	83.428.080,32	68.280.944,13	54.463.960,13
F	11111190000	6	00002159	B	2734.001.3793-1.6654-0.FT.250	2.041.165,08	44.851.653,61	44.295.768,35	2.597.050,34
F	11111190000	6	00002173	B	2734.001.3793-1.1005-7.FT.250	,03	,00	,00	,03
F	11111190000	6	00002283	B	2734.001.3793-1.6654-0.FT.101	,00	14.318.415,73	14.318.415,73	,00
F	11111190000	6	00002828	B	2734.001.3793-1.60000-8.FT.300	,00	1.803.533,54	1.803.533,54	,00
F	11111190000	6	00009730	B	2734.001.3793-1.616000-X.FT.300	,00	337.006,08	337.006,08	,00
F	11111190000	6	00115018	B	2734.001.3793-1.6654-0.FT.300	,00	9.456,14	9.456,14	,00
F	11111190000	6	00116111	B	....FT.	,00	7.228.146,86	7.228.146,86	,00
	11111500000	6			APLICAÇÕES FINANCEIRAS DE LIQUIDEZ IMEDIATA - USO GERAL	37.275.658,83	14.879.868,36	288.617,43	51.866.909,76
F	11111509900	7	00002177	B	2734.001.3793-1.6136-0.FT.250	37.275.658,83	14.879.868,36	288.617,43	51.866.909,76
	11300000000	3			DEMAIS CRÉDITOS E VALORES A CURTO PRAZO	180.871,85	342.821,45	247.591,10	276.102,20
	11350000000	4			DEPÓSITOS RESTITUÍVEIS E VALORES VINCULADOS - A RECEBER	154.110,55	,00	,00	154.110,55
	11351000000	5			DEPÓSITOS RESTITUÍVEIS E VALORES VINCULADOS - CONSOLIDAÇÃO	154.110,55	,00	,00	154.110,55
F	11351020000	6			DEPÓSITOS JUDICIAIS	125.447,97	,00	,00	125.447,97
F	11351050000	6	9812848	X	VALORES APREENDIDOS POR DECISÃO JUDICIAL	28.662,58	,00	,00	28.662,58
	11380000000	4			OUTROS CRÉDITOS A RECEBER E VALORES A CURTO PRAZO	26.761,30	342.821,45	247.591,10	121.991,65
	11381000000	5			OUTROS CRÉDITOS A RECEBER E VALORES A CURTO PRAZO - CONSOLIDAÇÃO	26.761,30	342.821,45	247.591,10	121.991,65
P	11381120000	6			CRÉDITOS A RECEBER POR CESSÃO DE PESSOAL	,00	82.295,08	41.147,54	41.147,54

BALANCETE DE VERIFICAÇÃO

Ano: 2022
Período: Dezembro

Órgão 27 - SEAP27
Unidade Contábil 02734 JUNTA COMERCIAL DO PARANA – JUCEPAR
Unidade 2734 - JUNTA COMERCIAL DO PARANÁ – JUCEPAR

Sup. Fin.	N° da Conta PCASP	NC	Sub-conta	Tp.	Descrição	Saldo do Ano Anterior	Débito até a Data	Crédito até a Data	Saldo Atual
	11381980000	6			CRÉDTOS CURTO PRAZO	26.761,30	260.526,37	206.443,56	80.844,11
F	11381980100	7			CRÉDTOS CURTO PRAZO F	26.761,30	260.526,37	206.443,56	80.844,11
	11500000000	3			ESTOQUES	137.165,21	160.312,18	185.014,63	112.462,76
	11560000000	4			ALMOXARIFADO	137.165,21	160.312,18	185.014,63	112.462,76
	11561000000	5			ALMOXARIFADO - CONSOLIDAÇÃO	137.165,21	160.312,18	185.014,63	112.462,76
P	11561010000	6			MATERIAL DE CONSUMO	11.509,91	67.483,03	65.369,06	13.623,88
P	11561020000	6			GÊNEROS ALIMENTÍCIOS	7.815,94	43.874,40	50.137,79	1.552,55
P	11561030000	6			MATERIAIS DE CONSTRUÇÃO	179,67	,00	,00	179,67
P	11561040000	6			AUTOPEÇAS	37,59	,00	,00	37,59
P	11561050000	6			MEDICAMENTOS E MATERIAIS HOSPITALARES	,00	8.865,00	7.500,00	1.365,00
P	11561060000	6			MATERIAIS GRÁFICOS	9.795,88	,00	122,80	9.673,08
P	11561070000	6			MATERIAL DE EXPEDIENTE	58.090,77	2.361,32	10.725,38	49.726,71
P	11561170000	6			MATERIAL DE PROCESSAMENTO DE DADOS	49.735,45	37.728,43	51.159,60	36.304,28
	12000000000	2			ATIVO NÃO CIRCULANTE	13.101.415,00	40.928,51	5.500,00	13.136.843,51
	12200000000	3			INVESTIMENTOS	112,36	,00	,00	112,36
	12210000000	4			PARTICIPAÇÕES PERMANENTES	112,36	,00	,00	112,36
	12211000000	5			PARTICIPAÇÕES PERMANENTES - CONSOLIDAÇÃO	112,36	,00	,00	112,36
	12211010000	6			PARTICIPAÇÕES AVALIADAS PELO MÉTODO DE EQUIVALÊNCIA PATRIMONIAL	112,36	,00	,00	112,36
P	12211010900	7	93057830	X	PARTICIPAÇÃO EM OUTRAS SOCIEDADES AVALIDAS POR EQUIVALÊNCIA PATRIMONIAL	112,36	,00	,00	112,36
	12300000000	3			IMOBILIZADO	13.101.302,64	40.928,51	5.500,00	13.136.731,15
	12310000000	4			BENS MOVEIS	5.535.324,11	40.928,51	5.500,00	5.570.752,62
	12311000000	5			BENS MOVEIS- CONSOLIDAÇÃO	5.535.324,11	40.928,51	5.500,00	5.570.752,62
	12311010000	6			MÁQUINAS, APARELHOS, EQUIPAMENTOS E FERRAMENTAS	39.169,25	4.306,81	,00	43.476,06
P	12311010200	7			APARELHOS E EQUIPAMENTOS DE COMUNICAÇÃO	3.217,20	1.013,00	,00	4.230,20
P	12311010200	7	00000906	D	02734.2734.0000000250.4048.23.125.40.44905200.00.0	4.633,65	,00	,00	4.633,65

BALANCETE DE VERIFICAÇÃO

Ano: 2022
Período: Dezembro

Órgão 27 - SEAP27
Unidade Contábil 02734 JUNTA COMERCIAL DO PARANA – JUCEPAR
Unidade 2734 - JUNTA COMERCIAL DO PARANÁ – JUCEPAR

Sup. Fin.	N° da Conta PCASP	NC	Sub-conta	Tp.	Descrição	Saldo do Ano Anterior	Débito até a Data	Crédito até a Data	Saldo Atual
					0000000				
P	12311010200	7	05358426	D	02734.2734.0000000250.6048.23.125.40.44905200.00.0 0000000	465,00	,00	,00	465,00
P	12311010300	7	00000906	D	02734.2734.0000000250.4048.23.125.40.44905200.00.0 0000000	180,00	,00	,00	180,00
P	12311010300	7	05358426	D	02734.2734.0000000250.6048.23.125.40.44905200.00.0 0000000	927,80	,00	,00	927,80
P	12311012100	7			EQUIPAMENTOS HIDRÁULICOS E ELÉTRICOS	8.037,44	1.405,05	,00	9.442,49
P	12311012100	7	00000906	D	02734.2734.0000000250.4048.23.125.40.44905200.00.0 0000000	5.129,61	,00	,00	5.129,61
P	12311019900	7			OUTRAS MÁQUINAS, APARELHOS, EQUIPAMENTOS E FERRAMENTAS	4.514,50	1.888,76	,00	6.403,26
P	12311019900	7	00000906	D	02734.2734.0000000250.4048.23.125.40.44905200.00.0 0000000	10.819,05	,00	,00	10.819,05
P	12311019900	7	05358426	D	02734.2734.0000000250.6048.23.125.40.44905200.00.0 0000000	1.245,00	,00	,00	1.245,00
	12311020000	6			BENS DE INFORMÁTICA	908.199,07	17.819,35	5.500,00	920.518,42
P	12311020100	7			EQUIPAMENTOS DE PROCESSAMENTO DE DADOS	843.350,88	17.819,35	5.500,00	855.670,23
P	12311020100	7	00000906	D	02734.2734.0000000250.4048.23.125.40.44905200.00.0 0000000	64.848,19	,00	,00	64.848,19
	12311030000	6			MÓVEIS E UTENSÍLIOS	180.260,84	11.741,14	,00	192.001,98
P	12311030100	7			APARELHOS E UTENSÍLIOS DOMÉSTICOS	2.588,00	4.244,99	,00	6.832,99
P	12311030100	7	00000906	D	02734.2734.0000000250.4048.23.125.40.44905200.00.0 0000000	10.942,50	,00	,00	10.942,50
P	12311030300	7			MOBILIÁRIO EM GERAL	59.618,84	7.496,15	,00	67.114,99
P	12311030300	7	00000906	D	02734.2734.0000000250.4048.23.125.40.44905200.00.0 0000000	50.553,00	,00	,00	50.553,00

BALANCETE DE VERIFICAÇÃO

Ano: 2022
Período: Dezembro

Órgão 27 - SEAP27
Unidade Contábil 02734 JUNTA COMERCIAL DO PARANA – JUCEPAR
Unidade 2734 - JUNTA COMERCIAL DO PARANÁ – JUCEPAR

Sup. Fin.	N° da Conta PCASP	NC	Sub-conta	Tp.	Descrição	Saldo do Ano Anterior	Débito até a Data	Crédito até a Data	Saldo Atual
P	12311030300	7	05358426	D	02734.2734.0000000250.6048.23.125.40.44905200.00.0 0000000	56.558,50	,00	,00	56.558,50
	12311040000	6			MATERIAIS CULTURAIS, EDUCACIONAIS E DE COMUNICAÇÃO	7.499,00	7.061,21	,00	14.560,21
P	12311040500	7			EQUIPAMENTOS PARA ÁUDIO, VÍDEO E FOTO	,00	7.061,21	,00	7.061,21
P	12311040500	7	00000906	D	02734.2734.0000000250.4048.23.125.40.44905200.00.0 0000000	7.499,00	,00	,00	7.499,00
	12311050000	6			VEÍCULOS	57.199,99	,00	,00	57.199,99
P	12311050300	7			VEÍCULOS DE TRAÇÃO MECÂNICA	114.400,00	,00	,00	114.400,00
P	12311050300	7	05358426	D	02734.2734.0000000250.6048.23.125.40.44905200.00.0 0000000	57.200,01 C	,00	,00	57.200,01 C
P	12311110000	6	00000906	D	02734.2734.0000000250.4048.23.125.40.44905200.00.0 0000000	3.571,58	,00	,00	3.571,58
P	12311110000	6	05358426	D	02734.2734.0000000250.6048.23.125.40.44905200.00.0 0000000	16.198,75	,00	,00	16.198,75
	12311990000	6			DEMAIS BENS MÓVEIS	4.323.225,63	,00	,00	4.323.225,63
P	12311990800	7			BENS MÓVEIS A CLASSIFICAR	4.323.225,63	,00	,00	4.323.225,63
	12320000000	4			BENS IMÓVEIS	7.565.978,53	,00	,00	7.565.978,53
	12321000000	5			BENS IMOVEIS- CONSOLIDAÇÃO	7.565.978,53	,00	,00	7.565.978,53
	12321990000	6			DEMAIS BENS IMÓVEIS	7.565.978,53	,00	,00	7.565.978,53
P	12321990500	7			BENS IMÓVEIS A CLASSIFICAR	7.565.978,53	,00	,00	7.565.978,53
	20000000000	1			PASSIVO E PATRIMÔNIO LIQUIDO	C 52.736.276,00	75.391.639,51	75.502.128,79	52.846.765,28 C
	21000000000	2			PASSIVO CIRCULANTE	C 1.516.244,83	43.664.128,33	43.669.302,96	1.521.419,46 C
	21100000000	3			OBRIGAÇÕES TRABALHISTAS, PREVIDENCIÁRIAS E ASSISTENCIAIS A PAGAR A CURTO PRAZO	C 69.169,48	20.556.652,50	20.541.597,86	54.114,84 C
	21110000000	4			PESSOAL A PAGAR	C 69.169,48	18.033.096,96	18.018.042,32	54.114,84 C
	21111000000	5			PESSOAL A PAGAR - CONSOLIDAÇÃO	C 69.169,48	18.033.096,96	18.018.042,32	54.114,84 C
	21111010000	6			PESSOAL A PAGAR	C 69.169,48	18.033.096,96	18.018.042,32	54.114,84 C

BALANCETE DE VERIFICAÇÃO

Ano: 2022
Período: Dezembro

Órgão 27 - SEAP27
Unidade Contábil 02734 JUNTA COMERCIAL DO PARANA – JUCEPAR
Unidade 2734 - JUNTA COMERCIAL DO PARANÁ – JUCEPAR

Sup. Fin.	N° da Conta PCASP	NC	Sub-conta	Tp.	Descrição		Saldo do Ano Anterior	Débito até a Data	Crédito até a Data	Saldo Atual	
X	21111010100	7			SALÁRIOS, REMUNERAÇÕES E BENEFÍCIOS	C	60.014,87	15.734.519,99	15.728.619,96	54.114,84	C
F	21111010101	8			FINANCEIRO -SALÁRIOS, REMUNERAÇÕES E BENEFÍCIOS		14.804.610,59	15.734.519,99	15.687.472,42	14.851.658,16	
F	21111010101	8	00000885	D	02734.2734.0000000250.4048.23.125.40.31901100.00.0 0000000	C	4.639.728,10	,00	,00	4.639.728,10	C
F	21111010101	8	00000897	D	02734.2734.0000000250.4048.23.125.40.33904600.00.0 0000000	C	817.033,49	,00	,00	817.033,49	C
F	21111010101	8	00000899	D	02734.2734.0000000250.4048.23.125.40.33904900.00.0 0000000	C	85.536,76	,00	,00	85.536,76	C
F	21111010101	8	02024749	D	02734.2734.0000000250.4048.23.125.40.31909400.00.0 0000000	C	15.077,46	,00	,00	15.077,46	C
F	21111010101	8	05358410	D	02734.2734.0000000250.6048.23.125.40.31901100.00.0 0000000	C	7.907.273,00	,00	,00	7.907.273,00	C
F	21111010101	8	05358422	D	02734.2734.0000000250.6048.23.125.40.33904600.00.0 0000000	C	1.257.948,84	,00	,00	1.257.948,84	C
F	21111010101	8	05358423	D	02734.2734.0000000250.6048.23.125.40.33904900.00.0 0000000	C	115.011,00	,00	,00	115.011,00	C
F	21111010101	8	05361120	D	02734.2734.0000000250.6048.23.125.40.31909400.00.0 0000000	C	27.016,81	,00	,00	27.016,81	C
P	21111010102	8			PERMANENTE - SALÁRIOS, REMUNERAÇÕES E BENEFÍCIOS		,00	,00	41.147,54	41.147,54	C
X	21111010200	7			DÉCIMO TERCEIRO SALÁRIO	C	9.154,61	2.009.372,87	2.000.218,26	,00	
F	21111010201	8			DÉCIMO TERCEIRO SALÁRIO		324.324,53	2.009.372,87	2.000.218,26	333.479,14	
F	21111010201	8	05358410	D	02734.2734.0000000250.6048.23.125.40.31901100.00.0 0000000	C	333.479,14	,00	,00	333.479,14	C
X	21111010300	7			FÉRIAS		,00	289.204,10	289.204,10	,00	
F	21111010301	8			FÉRIAS		147.548,97	289.204,10	289.204,10	147.548,97	
F	21111010301	8	05358410	D	02734.2734.0000000250.6048.23.125.40.31901100.00.0 0000000	C	147.548,97	,00	,00	147.548,97	C

BALANCETE DE VERIFICAÇÃO

Ano: 2022
Período: Dezembro

Órgão 27 - SEAP27
Unidade Contábil 02734 JUNTA COMERCIAL DO PARANA – JUCEPAR
Unidade 2734 - JUNTA COMERCIAL DO PARANÁ – JUCEPAR

Sup. Fin.	N° da Conta PCASP	NC	Sub-conta	Tp.	Descrição		Saldo do Ano Anterior	Débito até a Data	Crédito até a Data	Saldo Atual	
F	21111020101	8			FINANCEIRO - SALÁRIOS, REMUNERAÇÕES E BENEFÍCIOS DE EXERCÍCIOS ANTERIORES		929,20	,00	,00	929,20	
F	21111020101	8	05361119	D	02734.2734.0000000250.6048.23.125.40.31909200.00.0 0000000	C	929,20	,00	,00	929,20	C
	21130000000	4			BENEFÍCIOS ASSISTENCIAIS A PAGAR		,00	117,50	117,50	,00	
	21131000000	5			BENEFÍCIOS ASSISTENCIAIS A PAGAR - CONSOLIDAÇÃO		,00	117,50	117,50	,00	
X	21131010000	6			BENEFICIOS ASSISTENCIAIS A PAGAR		,00	117,50	117,50	,00	
F	21131010100	7			FINANCEIRO - BENEFICIOS ASSISTENCIAIS A PAGAR		,00	117,50	117,50	,00	
	21140000000	4			ENCARGOS SOCIAIS A PAGAR		,00	2.523.438,04	2.523.438,04	,00	
	21142000000	5			ENCARGOS SOCIAIS A PAGAR-INTRA OFSS		,00	1.996.969,61	1.996.969,61	,00	
X	21142010000	6			CONTRIBUIÇÃO A REGIME PRÓPRIO DE PREVIDÊNCIA (RPPS)		,00	1.996.969,61	1.996.969,61	,00	
F	21142010100	7			FINANCEIRO - CONTRIB A REGIME PRÓPRIO PREVIDÊNCIA (RPPS)		1.703.394,98	1.996.969,61	1.996.969,61	1.703.394,98	
F	21142010100	7	00000888	D	02734.2734.0000000250.4048.23.125.40.31911300.00.0 0000000	C	50.134,28	,00	,00	50.134,28	C
F	21142010100	7	05358412	D	02734.2734.0000000250.6048.23.125.40.31911300.00.0 0000000	C	1.653.260,70	,00	,00	1.653.260,70	C
	21143000000	5			ENCARGOS SOCIAIS A PAGAR-INTER OFSS - UNIÃO		,00	526.468,43	526.468,43	,00	
	21143010000	6			CONTRIBUIÇÕES AO RGPS A PAGAR		,00	526.468,43	526.468,43	,00	
X	21143010100	7			CONTRIBUIÇÕES AO RGPS SOBRE SALÁRIOS E REMUNERAÇÕES		,00	526.468,43	526.468,43	,00	
F	21143010101	8			CONTRIBUIÇÕES AO RGPS SOBRE SALÁRIOS E REMUNERAÇÕES		299.607,81	526.468,43	526.468,43	299.607,81	
F	21143010101	8	00000887	D	02734.2734.0000000250.4048.23.125.40.31901300.00.0 0000000	C	40.812,51	,00	,00	40.812,51	C
F	21143010101	8	00008096	D	02734.2734.0000000250.4048.23.125.40.31909200.00.0	C	97,90	,00	,00	97,90	C

BALANCETE DE VERIFICAÇÃO

Ano: 2022
Período: Dezembro

Órgão 27 - SEAP27
Unidade Contábil 02734 JUNTA COMERCIAL DO PARANA – JUCEPAR
Unidade 2734 - JUNTA COMERCIAL DO PARANÁ – JUCEPAR

Sup. Fin.	N° da Conta PCASP	NC	Sub-conta	Tp.	Descrição		Saldo do Ano Anterior	Débito até a Data	Crédito até a Data	Saldo Atual	
					0000000						
F	21143010101	8	05358411	D	02734.2734.0000000250.6048.23.125.40.31901300.00.0 0000000	C	258.697,40	,00	,00	258.697,40	C
	21300000000	3			FORNECEDORES E CONTAS A PAGAR A CURTO PRAZO	C	1.303.039,95	19.704.033,73	19.675.453,15	1.274.459,37	C
	21310000000	4			FORNECEDORES E CONTAS A PAGAR NACIONAIS A CURTO PRAZO	C	1.303.039,95	19.704.033,73	19.675.453,15	1.274.459,37	C
	21311000000	5			FORNECEDORES E CONTAS A PAGAR NACIONAIS A CURTO PRAZO - CONSOLIDAÇÃO	C	1.303.039,95	19.704.033,73	19.675.453,15	1.274.459,37	C
	21311010000	6			FORNECEDORES NACIONAIS	C	1.293.519,17	19.323.362,53	19.294.781,95	1.264.938,59	C
X	21311010100	7			FORNECEDORES NÃO PARCELADOS A PAGAR	C	1.293.519,17	19.323.362,53	19.294.781,95	1.264.938,59	C
F	21311010101	8			FORNECEDORES NÃO FINANCIADOS A PAGAR		32.661.949,64	19.323.170,53	19.294.589,95	32.690.530,22	
F	21311010101	8	00000883	D	02734.2734.0000000100.4048.23.125.40.33903900.00.0 0000000	C	226.742,57	,00	,00	226.742,57	C
F	21311010101	8	00000891	D	02734.2734.0000000250.4048.23.125.40.33903000.00.0 0000000	C	108.349,82	,00	,00	108.349,82	C
F	21311010101	8	00000892	D	02734.2734.0000000250.4048.23.125.40.33903300.00.0 0000000	C	6.848,51	,00	,00	6.848,51	C
F	21311010101	8	00000894	D	02734.2734.0000000250.4048.23.125.40.33903600.00.0 0000000	C	1.584.366,76	,00	,00	1.584.366,76	C
F	21311010101	8	00000895	D	02734.2734.0000000250.4048.23.125.40.33903700.00.0 0000000	C	1.630.577,57	,00	,00	1.630.577,57	C
F	21311010101	8	00000896	D	02734.2734.0000000250.4048.23.125.40.33903900.00.0 0000000	C	7.478.852,90	192,00	192,00	7.478.852,90	C
F	21311010101	8	00000901	D	02734.2734.0000000250.4048.23.125.40.33909200.00.0 0000000	C	2.103.074,98	,00	,00	2.103.074,98	C
F	21311010101	8	00000906	D	02734.2734.0000000250.4048.23.125.40.44905200.00.0 0000000	C	72.693,16	,00	,00	72.693,16	C

BALANCETE DE VERIFICAÇÃO

Ano: 2022
Período: Dezembro

Órgão 27 - SEAP27
Unidade Contábil 02734 JUNTA COMERCIAL DO PARANA – JUCEPAR
Unidade 2734 - JUNTA COMERCIAL DO PARANÁ – JUCEPAR

Sup. Fin.	N° da Conta PCASP	NC	Sub-conta	Tp.	Descrição		Saldo do Ano Anterior	Débito até a Data	Crédito até a Data	Saldo Atual	
F	21311010101	8	05240106	D	02734.2734.0000000250.4048.23.125.40.33904000.00.0 0000000	C	4.412.051,56	,00	,00	4.412.051,56	C
F	21311010101	8	05358414	D	02734.2734.0000000250.6048.23.125.40.33903000.00.0 0000000	C	157.190,06	,00	,00	157.190,06	C
F	21311010101	8	05358415	D	02734.2734.0000000250.6048.23.125.40.33903300.00.0 0000000	C	26,54	,00	,00	26,54	C
F	21311010101	8	05358417	D	02734.2734.0000000250.6048.23.125.40.33903600.00.0 0000000	C	2.666.003,36	,00	,00	2.666.003,36	C
F	21311010101	8	05358418	D	02734.2734.0000000250.6048.23.125.40.33903700.00.0 0000000	C	2.526.840,08	,00	,00	2.526.840,08	C
F	21311010101	8	05358419	D	02734.2734.0000000250.6048.23.125.40.33903900.00.0 0000000	C	4.470.529,68	,00	,00	4.470.529,68	C
F	21311010101	8	05358420	D	02734.2734.0000000250.6048.23.125.40.33904000.00.0 0000000	C	6.353.083,28	,00	,00	6.353.083,28	C
F	21311010101	8	05358424	D	02734.2734.0000000250.6048.23.125.40.33909200.00.0 0000000	C	100.480,93	,00	,00	100.480,93	C
F	21311010101	8	05358426	D	02734.2734.0000000250.6048.23.125.40.44905200.00.0 0000000	C	57.757,05	,00	,00	57.757,05	C
	21311030000	6			CONTAS A PAGAR CREDORES NACIONAIS	C	9.520,78	380.671,20	380.671,20	9.520,78	C
X	21311030100	7			CONTAS NÃO PARCELADAS A PAGAR	C	9.520,78	380.671,20	380.671,20	9.520,78	C
F	21311030101	8			CONTAS NÃO FINANCIADAS A PAGAR		184.825,00	380.671,20	380.671,20	184.825,00	
F	21311030101	8	05358421	D	02734.2734.0000000250.6048.23.125.40.33904100.00.0 0000000	C	7.900,00	,00	,00	7.900,00	C
F	21311030101	8	05363419	D	02734.2734.0000000250.6048.23.125.40.33504100.00.0 0000000	C	186.445,78	,00	,00	186.445,78	C
F	21311050201	8			PRECATÓRIOS DE FORNECEDORES NACIONAIS - REGIME ESPECIAL - A PARTIR DE 05/05/2000 - VENCIDOS E NÃO		184.859,55	,00	,00	184.859,55	

BALANCETE DE VERIFICAÇÃO

Ano: 2022
Período: Dezembro

Órgão 27 - SEAP27
Unidade Contábil 02734 JUNTA COMERCIAL DO PARANA – JUCEPAR
Unidade 2734 - JUNTA COMERCIAL DO PARANÁ – JUCEPAR

Sup. Fin.	N° da Conta PCASP	NC	Sub-conta	Tp.	Descrição		Saldo do Ano Anterior	Débito até a Data	Crédito até a Data	Saldo Atual	
					PAGOS						
F	21311050201	8	00000900	D	02734.2734.0000000250.9215.28.846.99.33909100.00.0 0000000	C	184.859,55	,00	,00	184.859,55	C
F	21312010101	8			FINANCEIRO - FORNECEDORES NÃO FINANCIADOS A PAGAR		74.152,00	,00	,00	74.152,00	
F	21312010101	8	00000903	D	02734.2734.0000000250.4048.23.125.40.33913900.00.0 0000000	C	12.886,00	,00	,00	12.886,00	C
F	21312010101	8	05358425	D	02734.2734.0000000250.6048.23.125.40.33913900.00.0 0000000	C	61.266,00	,00	,00	61.266,00	C
	21400000000	3			OBRIGAÇÕES FISCAIS A CURTO PRAZO	C	20.331,91	687.729,23	667.397,32	,00	
	21410000000	4			OBRIGAÇÕES FISCAIS A CURTO PRAZO COM A UNIÃO	C	20.331,91	685.505,47	665.173,56	,00	
	21413000000	5			OBRIGAÇÕES FISCAIS A CURTO PRAZO COM A UNIÃO - INTER OFSS - UNIÃO	C	20.331,91	685.505,47	665.173,56	,00	
X	21413110000	6			PIS/PASEP A RECOLHER		,00	665.173,56	665.173,56	,00	
F	21413110100	7			FINANCEIRO - PIS/PASEP A RECOLHER		540.608,16	665.173,56	665.173,56	540.608,16	
F	21413110100	7	00000898	D	02734.2734.0000000250.9215.28.846.99.33904700.00.0 0000000	C	540.608,16	,00	,00	540.608,16	C
X	21413120000	6			TRIBUTOS FEDERAIS RENEGOCIADOS	C	20.331,91	20.331,91	,00	,00	
F	21413120100	7			FINANCEIRO - TRIBUTOS FEDERAIS RENEGOCIADOS		,00	20.331,91	,00	20.331,91	
F	21413120100	7	00000898	D	02734.2734.0000000250.9215.28.846.99.33904700.00.0 0000000	C	20.331,91	,00	,00	20.331,91	C
	21420000000	4			OBRIGAÇÕES FISCAIS A CURTO PRAZO COM OS ESTADOS		,00	346,00	346,00	,00	
	21421000000	5			OBRIGAÇÕES FISCAIS A CURTO PRAZO COM OS ESTADOS - CONSOLIDAÇÃO		,00	346,00	346,00	,00	
X	21421060000	6			TAXA DE LICENCIAMENTO ANUAL DE VEÍCULOS		,00	346,00	346,00	,00	
F	21421060100	7			FINANCEIRO - TAXA DE LICENCIAMENTO ANUAL DE VEÍCULOS		275,13	346,00	346,00	275,13	
F	21421060100	7	00000898	D	02734.2734.0000000250.9215.28.846.99.33904700.00.0	C	534,63	,00	,00	534,63	C

BALANCETE DE VERIFICAÇÃO

Ano: 2022
Período: Dezembro

Órgão 27 - SEAP27
Unidade Contábil 02734 JUNTA COMERCIAL DO PARANA – JUCEPAR
Unidade 2734 - JUNTA COMERCIAL DO PARANÁ – JUCEPAR

Sup. Fin.	N° da Conta PCASP	NC	Sub-conta	Tp.	Descrição		Saldo do Ano Anterior	Débito até a Data	Crédito até a Data	Saldo Atual	
					0000000						
F	21421060100	7	00000898	X	FINANCEIRO - TAXA DE LICENCIAMENTO ANUAL DE VEÍCULOS		259,50	,00	,00	259,50	
	21430000000	4			OBRIGAÇÕES FISCAIS A CURTO PRAZO COM OS MUNICÍPIOS		,00	1.877,76	1.877,76	,00	
	21435000000	5			OBRIGAÇÕES FISCAIS A CURTO PRAZO COM OS MUNICÍPIOS - INTER OFSS - MUNICÍPIO		,00	1.877,76	1.877,76	,00	
X	21435020000	6			IPTU/TLP A RECOLHER		,00	1.877,76	1.877,76	,00	
F	21435020100	7			FINANCEIRO - IPTU/TLP A RECOLHER		1.810,92	1.877,76	1.877,76	1.810,92	
F	21435020100	7	00000898	D	02734.2734.0000000250.9215.28.846.99.33904700.00.0 0000000	C	1.810,92	,00	,00	1.810,92	C
	21800000000	3			ADIANTAMENTO DE CLIENTES E DEMAIS OBRIGAÇÕES A CURTO PRAZO	C	123.703,49	2.715.712,87	2.784.854,63	192.845,25	C
	21880000000	4			VALORES RESTITUÍVEIS	C	123.703,49	2.465.712,87	2.534.854,63	192.845,25	C
	21881000000	5			VALORES RESTITUÍVEIS - CONSOLIDAÇÃO	C	118.540,17	2.465.712,87	2.534.854,63	187.681,93	C
	21881010000	6			CONSIGNAÇÕES	C	48,42	2.160.581,34	2.187.561,79	27.028,87	C
F	21881010100	7			RPPS - RETENÇÕES SOBRE VENCIMENTOS E VANTAGENS		,00	509.589,39	509.589,39	,00	
F	21881010200	7			CONTRIBUIÇÃO AO RGPS	C	39,41	268.956,57	275.544,20	6.627,04	C
F	21881010400	7			IMPOSTO SOBRE A RENDA RETIDO NA FONTE - IRRF		,00	913.452,10	933.853,93	20.401,83	C
F	21881010500	7			INDENIZAÇÕES E RESTITUIÇÕES		,00	2.829,10	2.829,10	,00	
F	21881010800	7			ISS		,00	40.905,06	40.905,06	,00	
F	21881011000	7			PENSAO ALIMENTICIA	C	9,01	2.705,35	2.696,34	,00	
F	21881011100	7			PLANOS DE PREVIDENCIA E ASSISTENCIA MEDICA		,00	202,40	202,40	,00	
F	21881011300	7			RETENÇÕES - ENTIDADES REPRESENTATIVAS DE CLASSES		,00	4.760,71	4.760,71	,00	
F	21881011400	7			RETENÇÕES - PLANOS DE SEGUROS		,00	2.168,64	2.168,64	,00	
F	21881011500	7			RETENÇÕES - EMPRÉSTIMOS E FINANCIAMENTOS		,00	388.821,40	388.821,40	,00	
F	21881019900	7			OUTROS CONSIGNATARIOS		,00	26.190,62	26.190,62	,00	
	21881040000	6			DEPÓSITOS NÃO JUDICIAIS	C	108.077,45	294.717,23	347.292,84	160.653,06	C

BALANCETE DE VERIFICAÇÃO

Ano: 2022
Período: Dezembro

Órgão 27 - SEAP27

Unidade Contábil 02734 JUNTA COMERCIAL DO PARANA – JUCEPAR

Unidade 2734 - JUNTA COMERCIAL DO PARANÁ – JUCEPAR

Sup. Fin.	N° da Conta PCASP	NC	Sub-conta	Tp.	Descrição		Saldo do Ano Anterior	Débito até a Data	Crédito até a Data	Saldo Atual	
F	21881049900	7			OUTROS DEPOSITOS	C	108.077,45	294.717,23	347.292,84	160.653,06	C
F	21881990000	6			OUTROS VALORES RESTITUÍVEIS	C	10.414,30	10.414,30	,00	,00	
F	21881990100	7			VALORES RESTITUÍVEIS DE DEPÓSITOS	C	10.414,30	10.414,30	,00	,00	
	21882000000	5			VALORES RESTITUÍVEIS-INTRA OFSS	C	5.163,32	,00	,00	5.163,32	C
	21882040000	6			DEPOSITOS NAO JUDICIAIS- INTRA	C	5.163,32	,00	,00	5.163,32	C
F	21882049900	7			OUTROS DEPOSITOS	C	5.163,32	,00	,00	5.163,32	C
	21890000000	4			OUTRAS OBRIGAÇÕES A CURTO PRAZO		,00	250.000,00	250.000,00	,00	
	21891000000	5			OUTRAS OBRIGAÇÕES A CURTO PRAZO - CONSOLIDAÇÃO		,00	250.000,00	250.000,00	,00	
X	21891030000	6			SUPRIMENTOS DE FUNDOS A PAGAR		,00	250.000,00	250.000,00	,00	
F	21891030100	7			FINANCEIRO - SUPRIMENTOS DE FUNDOS A PAGAR		83.051,00	250.000,00	250.000,00	83.051,00	
F	21891030100	7	05358413	D	02734.2734.0000000250.6048.23.125.40.33901400.00.0 0000000	C	30.051,00	,00	,00	30.051,00	C
F	21891030100	7	05358414	D	02734.2734.0000000250.6048.23.125.40.33903000.00.0 0000000	C	3.000,00	,00	,00	3.000,00	C
F	21891030100	7	05358415	D	02734.2734.0000000250.6048.23.125.40.33903300.00.0 0000000	C	50.000,00	,00	,00	50.000,00	C
	23000000000	2			PATRIMÔNIO LIQUIDO	C	51.220.031,17	31.727.511,18	31.832.825,83	51.325.345,82	C
	23100000000	3			PATRIMÔNIO SOCIAL E CAPITAL SOCIAL	C	39.603.073,29	,00	,00	39.603.073,29	C
	23110000000	4			PATRIMÔNIO SOCIAL	C	39.603.073,29	,00	,00	39.603.073,29	C
	23111000000	5			PATRIMÔNIO SOCIAL - CONSOLIDAÇÃO	C	39.603.073,29	,00	,00	39.603.073,29	C
	23111010000	6			PATRIMÔNIO SOCIAL REALIZADO	C	39.603.073,29	,00	,00	39.603.073,29	C
	23700000000	3			RESULTADOS ACUMULADOS	C	11.616.957,88	31.727.511,18	31.832.825,83	11.722.272,53	C
	23710000000	4			SUPERÁVITS OU DÉFICITS ACUMULADOS	C	11.616.957,88	31.727.511,18	31.832.825,83	11.722.272,53	C
	23711000000	5			SUPERÁVITS OU DÉFICITS ACUMULADOS - CONSOLIDAÇÃO	C	78.753.367,87	19.879.850,08	19.985.164,73	78.858.682,52	C
	23711010000	6			SUPERÁVITS OU DÉFICITS DO EXERCÍCIO	C	19.879.850,08	19.879.850,08	,00	,00	
	23711020000	6			SUPERAVITS OU DEFICITS DE EXERCÍCIOS ANTERIORES	C	58.873.517,79	,00	19.879.850,08	78.753.367,87	C
	23711030000	6			AJUSTES DE EXERCÍCIOS ANTERIORES		,00	,00	105.314,65	105.314,65	C

BALANCETE DE VERIFICAÇÃO

Ano: 2022
Período: Dezembro

Órgão 27 - SEAP27
Unidade Contábil 02734 JUNTA COMERCIAL DO PARANA – JUCEPAR
Unidade 2734 - JUNTA COMERCIAL DO PARANÁ – JUCEPAR

Sup. Fin.	N° da Conta PCASP	NC	Sub-conta	Tp.	Descrição	Saldo do Ano Anterior	Débito até a Data	Crédito até a Data	Saldo Atual	
	23711030100	7			FINANCEIRO - AJUSTES DE EXERCÍCIOS ANTERIORES	,00	,00	84.881,71	84.881,71	C
	23711030200	7			PERMANENTE - AJUSTES DE EXERCÍCIOS ANTERIORES	,00	,00	20.432,94	20.432,94	C
	23712000000	5			SUPERÁVITS OU DÉFICITS ACUMULADOS - INTRA OFSS	62.935.825,16	11.393.943,61	11.393.943,61	62.935.825,16	
	23712010000	6			SUPERÁVITS OU DÉFICITS DO EXERCÍCIO	11.393.943,61	,00	11.393.943,61	,00	
	23712020000	6			SUPERAVITS OU DEFICITS DE EXERCÍCIOS ANTERIORES	51.541.881,55	11.393.943,61	,00	62.935.825,16	
	23713000000	5			SUPERÁVITS OU DÉFICITS ACUMULADOS - INTER OFSS - UNIÃO	4.197.265,31	452.812,03	452.812,03	4.197.265,31	
	23713010000	6			SUPERÁVITS OU DÉFICITS DO EXERCÍCIO	452.812,03	,00	452.812,03	,00	
	23713020000	6			SUPERAVITS OU DEFICITS DE EXERCÍCIOS ANTERIORES	3.744.453,28	452.812,03	,00	4.197.265,31	
	23715000000	5			SUPERÁVITS OU DÉFICITS ACUMULADOS - INTER OFSS - MUNICÍPIO	3.319,52	905,46	905,46	3.319,52	
	23715010000	6			SUPERÁVITS OU DÉFICITS DO EXERCÍCIO	905,46	,00	905,46	,00	
	23715020000	6			SUPERAVITS OU DEFICITS DE EXERCÍCIOS ANTERIORES	2.414,06	905,46	,00	3.319,52	
	30000000000	1			VARIAÇÃO PATRIMONIAL DIMINUTIVA	,00	39.259.142,31	1.226.355,16	38.032.787,15	
	31000000000	2			PESSOAL E ENCARGOS	,00	9.978.759,68	657.815,51	9.320.944,17	
	31100000000	3			REMUNERAÇÃO A PESSOAL	,00	7.477.885,47	518.814,47	6.959.071,00	
	31110000000	4			REMUNERAÇÃO A PESSOAL ATIVO CIVIL - ABRANGIDOS PELO RPPS	,00	4.662.295,22	245.272,64	4.417.022,58	
	31111000000	5			REMUNERAÇÃO A PESSOAL ATIVO CIVIL - ABRANGIDOS PELO RPPS - CONSOLIDAÇÃO	,00	4.662.295,22	245.272,64	4.417.022,58	
	31111010000	6			VENCIMENTOS E VANTAGENS FIXAS - PESSOAL CIVIL - RPPS	,00	4.043.433,98	245.272,64	3.798.161,34	
	31111010100	7			VENCIMENTOS E SALÁRIOS	,00	2.798.454,10	,00	2.798.454,10	
	31111010400	7			ABONO DE PERMANÊNCIA	,00	73.397,14	,00	73.397,14	
	31111011800	7			GRATIFICAÇÃO DE TEMPO DE SERVIÇO	,00	355.521,31	,00	355.521,31	
	31111012200	7			13. SALÁRIO	,00	557.029,00	245.272,64	311.756,36	
	31111012400	7			FÉRIAS - ABONO CONSTITUCIONAL	,00	107.121,28	,00	107.121,28	

BALANCETE DE VERIFICAÇÃO

Ano: 2022
Período: Dezembro

Órgão 27 - SEAP27
Unidade Contábil 02734 JUNTA COMERCIAL DO PARANA – JUCEPAR
Unidade 2734 - JUNTA COMERCIAL DO PARANÁ – JUCEPAR

Sup. Fin.	N° da Conta PCASP	NC	Sub-conta	Tp.	Descrição	Saldo do Ano Anterior	Débito até a Data	Crédito até a Data	Saldo Atual
	31111012800	7			REPRESENTAÇÃO MENSAL	,00	149.514,48	,00	149.514,48
	31111019900	7			OUTROS VENCIMENTOS E VANTAGENS FIXAS - PESSOAL CIVIL RPPS	,00	2.396,67	,00	2.396,67
	31111020000	6			OUTRAS DESPESAS VARIAVEIS - PESSOAL CIVIL - RPPS	,00	618.861,24	,00	618.861,24
	31111029900	7			OUTROS VENCIMENTOS E VANTAGENS VARIÁVEIS - PESSOAL CIVIL RPPS	,00	618.861,24	,00	618.861,24
	31120000000	4			REMUNERAÇÃO A PESSOAL ATIVO CIVIL - ABRANGIDOS PELO RGPS	,00	2.815.590,25	273.541,83	2.542.048,42
	31121000000	5			REMUNERAÇÃO A PESSOAL ATIVO CIVIL - ABRANGIDOS PELO RGPS - CONSOLIDAÇÃO	,00	2.815.590,25	273.541,83	2.542.048,42
	31121010000	6			VENCIMENTOS E VANTAGENS FIXAS - PESSOAL CIVIL - RGPS	,00	2.772.795,17	230.746,75	2.542.048,42
	31121010100	7			VENCIMENTOS E SALARIOS	,00	83.863,71	,00	83.863,71
	31121010700	7			REMUNERAÇÃO PARTICIPANTES DE ORGAO DE DELIBERAÇÃO COLETIVA	,00	1.139.287,62	130.378,81	1.008.908,81
	31121012100	7			FERIAS VENCIDAS E PROPORCIONAIS	,00	239,82	,00	239,82
	31121012200	7			13. SALARIO	,00	206.067,22	100.367,94	105.699,28
	31121012400	7			FERIAS - ABONO CONSTITUCIONAL	,00	37.240,95	,00	37.240,95
	31121012800	7			REPRESENTAÇÃO MENSAL	,00	163.769,01	,00	163.769,01
	31121013200	7			GRATIFICAÇÃO POR EXERCÍCIO DE CARGO EM COMISSÃO	,00	1.142.326,84	,00	1.142.326,84
	31121020000	6			OUTRAS VPD VARIAVEIS - PESSOAL CIVIL - RGPS	,00	42.795,08	42.795,08	,00
	31121029900	7			OUTRAS DESPESAS VARIAVEIS - PESSOAL CIVIL	,00	42.795,08	42.795,08	,00
	31200000000	3			ENCARGOS PATRONAIS	,00	1.208.634,84	139.001,04	1.069.633,80
	31210000000	4			ENCARGOS PATRONAIS - RPPS	,00	947.173,45	103.801,01	843.372,44
	31212000000	5			ENCARGOS PATRONAIS - RPPS - INTRA OFSS	,00	947.173,45	103.801,01	843.372,44
	31212010000	6			CONTRIBUIÇÃO PATRONAL PARA O RPPS	,00	947.173,45	103.801,01	843.372,44
	31220000000	4			ENCARGOS PATRONAIS - RGPS	,00	261.461,39	35.200,03	226.261,36

BALANCETE DE VERIFICAÇÃO

Ano: 2022
Período: Dezembro

Órgão 27 - SEAP27
Unidade Contábil 02734 JUNTA COMERCIAL DO PARANA – JUCEPAR
Unidade 2734 - JUNTA COMERCIAL DO PARANÁ – JUCEPAR

Sup. Fin.	N° da Conta PCASP	NC	Sub-conta	Tp.	Descrição	Saldo do Ano Anterior	Débito até a Data	Crédito até a Data	Saldo Atual
	31223000000	5			ENCARGOS PATRONAIS - RGPS - INTER OFSS - UNIÃO	,00	261.461,39	35.200,03	226.261,36
	31223010000	6			CONTRIBUIÇÕES PREVIDENCIÁRIAS - RGPS	,00	261.461,39	35.200,03	226.261,36
	31300000000	3			BENEFÍCIOS A PESSOAL	,00	1.257.609,13	,00	1.257.609,13
	31310000000	4			BENEFÍCIOS A PESSOAL - RPPS	,00	832.896,46	,00	832.896,46
	31311000000	5			BENEFÍCIOS A PESSOAL - RPPS - CONSOLIDAÇÃO	,00	832.896,46	,00	832.896,46
	31311010000	6			AUXÍLIO ALIMENTAÇÃO	,00	761.487,30	,00	761.487,30
	31311020000	6			AUXÍLIO TRANSPORTE	,00	71.409,16	,00	71.409,16
	31330000000	4			BENEFÍCIOS A PESSOAL - MILITAR	,00	424.712,67	,00	424.712,67
	31331000000	5			BENEFÍCIOS A PESSOAL - MILITAR - CONSOLIDAÇÃO	,00	424.712,67	,00	424.712,67
	31331010000	6			AUXÍLIO ALIMENTAÇÃO	,00	424.712,67	,00	424.712,67
	31900000000	3			OUTRAS VARIAÇÕES PATRIMONIAIS DIMINUTIVAS - PESSOAL E ENCARGOS	,00	34.630,24	,00	34.630,24
	31910000000	4			INDENIZAÇÕES E RESTITUIÇÕES TRABALHISTAS	,00	34.630,24	,00	34.630,24
	31911000000	5			INDENIZAÇÕES E RESTITUIÇÕES TRABALHISTAS - CONSOLIDAÇÃO	,00	34.630,24	,00	34.630,24
	31911010000	6			RESCISÕES CONTRATUAIS - RGPS	,00	34.630,24	,00	34.630,24
	32000000000	2			BENEFÍCIOS PREVIDENCIÁRIOS E ASSISTENCIAIS	,00	58,75	,00	58,75
	32900000000	3			OUTROS BENEFÍCIOS PREVIDENCIÁRIOS E ASSISTENCIAIS	,00	58,75	,00	58,75
	32910000000	4			OUTROS BENEFÍCIOS PREVIDENCIÁRIOS E ASSISTENCIAIS - SERVIDOR CIVIL	,00	58,75	,00	58,75
	32911000000	5			OUTROS BENEFÍCIOS PREVIDENCIÁRIOS E ASSISTENCIAIS - SERVIDOR CIVIL - CONSOLIDAÇÃO	,00	58,75	,00	58,75
	32911120000	6			SALARIO-FAMILIA	,00	58,75	,00	58,75
	32911120100	7			SALARIO FAMILIA - ATIVO PESSOAL CIVIL	,00	58,75	,00	58,75
	33000000000	2			USO DE BENS, SERVIÇOS E CONSUMO DE CAPITAL FIXO	,00	9.408.981,71	568.539,65	8.840.442,06
	33100000000	3			USO DE MATERIAL DE CONSUMO	,00	152.997,03	27.582,59	125.414,44
	33110000000	4			CONSUMO DE MATERIAL	,00	152.997,03	27.582,59	125.414,44

BALANCETE DE VERIFICAÇÃO

Ano: 2022
Período: Dezembro

Órgão 27 - SEAP27
Unidade Contábil 02734 JUNTA COMERCIAL DO PARANA – JUCEPAR
Unidade 2734 - JUNTA COMERCIAL DO PARANÁ – JUCEPAR

Sup. Fin.	N° da Conta PCASP	NC	Sub-conta	Tp.	Descrição	Saldo do Ano Anterior	Débito até a Data	Crédito até a Data	Saldo Atual
	33111000000	5			CONSUMO DE MATERIAL - CONSOLIDAÇÃO	,00	152.997,03	27.582,59	125.414,44
	33111010000	6			COMBUSTIVEIS E LUBRIFICANTES AUTOMOTIVOS	,00	1.394,74	,00	1.394,74
	33111060000	6			GENEROS ALIMENTAÇÃO	,00	16.339,87	540,00	15.799,87
	33111080000	6			MATERIAL FARMACOLÓGICO	,00	7.350,00	,00	7.350,00
	33111160000	6			MATERIAL DE EXPEDIENTE	,00	1.633,73	,00	1.633,73
	33111210000	6			MATERIAL DE COPA E COZINHA	,00	2.091,80	,00	2.091,80
	33111220000	6			MATERIAL DE LIMPEZA E PRODUTOS DE HIGIENIZAÇÃO	,00	15.120,00	,00	15.120,00
	33111990000	6			OUTROS MATERIAIS DE CONSUMO	,00	109.066,89	27.042,59	82.024,30
	33200000000	3			SERVIÇOS	,00	9.255.984,68	540.957,06	8.715.027,62
	33210000000	4			DIÁRIAS	,00	25.000,00	,00	25.000,00
	33211000000	5			DIÁRIAS - CONSOLIDAÇÃO	,00	25.000,00	,00	25.000,00
	33211010000	6			DIARIAS PESSOAL CIVIL	,00	25.000,00	,00	25.000,00
	33220000000	4			SERVIÇOS TERCEIROS - PF	,00	735.312,39	,00	735.312,39
	33221000000	5			SERVIÇOS TERCEIROS - PF - CONSOLIDAÇÃO	,00	735.312,39	,00	735.312,39
	33221150000	6			SERVICOS TECNICOS PROFISSIONAIS	,00	668.606,40	,00	668.606,40
	33221160000	6			ESTAGIARIOS	,00	66.705,99	,00	66.705,99
	33230000000	4			SERVIÇOS TERCEIROS - PJ	,00	8.495.672,29	540.957,06	7.954.715,23
	33231000000	5			SERVIÇOS TERCEIROS - PJ - CONSOLIDAÇÃO	,00	8.495.672,29	540.957,06	7.954.715,23
	33231040000	6			COMUNICAÇÃO	,00	133.260,08	22.361,09	110.898,99
	33231060000	6			MANUTENÇÃO E CONSERVAÇÃO	,00	160.228,75	7.959,25	152.269,50
	33231070000	6			SERVIÇOS DE APOIO	,00	1.190,70	,00	1.190,70
	33231080000	6			SERVIÇOS DE AGUA E ESGOTO, TELEFONIA E INTERNET, ENERGIA ELETRICA, GAS E OUTROS.	,00	134.077,69	9.406,50	124.671,19
	33231100000	6			LOCAÇÕES	,00	810,00	,00	810,00
	33231110000	6			SERVIÇOS RELACIONADOS A TECNOLOGIA DA INFORMAÇÃO	,00	4.242.215,42	175.504,44	4.066.710,98
	33231120000	6			SERVIÇOS DE TRANSPORTE	,00	54.888,86	14,14	54.874,72
	33231140000	6			ASSINATURAS DE PERIODICOS E ANUIDADES	,00	590,00	,00	590,00

BALANCETE DE VERIFICAÇÃO

Ano: 2022
Período: Dezembro

Órgão 27 - SEAP27
Unidade Contábil 02734 JUNTA COMERCIAL DO PARANA – JUCEPAR
Unidade 2734 - JUNTA COMERCIAL DO PARANÁ – JUCEPAR

Sup. Fin.	N° da Conta PCASP	NC	Sub-conta	Tp.	Descrição	Saldo do Ano Anterior	Débito até a Data	Crédito até a Data	Saldo Atual
	33231290000	6			SEGUROS EM GERAL	,00	1.791,00	,00	1.791,00
	33231310000	6			SERV.MEDICO-HOSPITALAR,ODONTOL.E LABORATORIAIS	,00	5.940,00	,00	5.940,00
	33231320000	6			SERVIÇOS BANCARIOS	,00	1.475.664,75	37.020,64	1.438.644,11
	33231360000	6			SERVIÇOS DE AUDIO VIDEO E FOTO	,00	410,00	,00	410,00
	33231470000	6			SERVIÇOS JUDICIARIOS	,00	175.849,38	156,35	175.693,03
	33231540000	6			LOCAÇÃO DE MAO-DE-OBRA	,00	1.865.481,61	255.415,40	1.610.066,21
	33231560000	6			PASSAGENS E DESPESAS COM LOCOMOÇÃO	,00	83.049,84	83,84	82.966,00
	33231990000	6			OUTROS SERVIÇOS TERCEIROS - PJ	,00	160.224,21	33.035,41	127.188,80
	35000000000	2			TRANSFERÊNCIAS E DELEGAÇÕES CONCEDIDAS	,00	19.537.377,17	,00	19.537.377,17
	35100000000	3			TRANSFERÊNCIAS INTRAGOVERNAMENTAIS	,00	19.347.041,57	,00	19.347.041,57
	35110000000	4			TRANSFERÊNCIAS CONCEDIDAS PARA A EXECUÇÃO ORCAMENTARIA	,00	7.057.794,20	,00	7.057.794,20
	35112000000	5			TRANSFERÊNCIAS CONCEDIDAS PARA A EXECUÇÃO ORÇAMENTÁRIA - INTRA OFSS	,00	7.057.794,20	,00	7.057.794,20
	35112020000	6			REPASSE CONCEDIDO	,00	7.057.794,20	,00	7.057.794,20
	35120000000	4			TRANSFERÊNCIAS CONCEDIDAS - INDEPENDENTES DE EXECUÇÃO ORÇAMENTÁRIA	,00	12.289.247,37	,00	12.289.247,37
	35122000000	5			TRANSFERÊNCIAS CONCEDIDAS - INDEPENDENTES DE EXECUÇÃO ORÇAMENTÁRIA - INTRA OFSS	,00	12.289.247,37	,00	12.289.247,37
	35122010000	6			TRANSFERÊNCIAS FINANCEIRAS CONCEDIDAS - INDEPENDENTES DE EXECUÇÃO ORÇAMENTÁRIA	,00	12.289.247,37	,00	12.289.247,37
	35122010100	7			ORDEM DE TRANSFERÊNCIAS CONCEDIDAS	,00	12.289.247,37	,00	12.289.247,37
	35300000000	3			TRANSFERÊNCIAS A INSTITUIÇÕES PRIVADAS	,00	190.335,60	,00	190.335,60
	35310000000	4			TRANSFERÊNCIAS A INSTITUIÇÕES PRIVADAS SEM FINS LUCRATIVOS	,00	190.335,60	,00	190.335,60
	35311000000	5			TRANSFERÊNCIAS A INSTITUIÇÕES PRIVADAS SEM FINS LUCRATIVOS - CONSOLIDAÇÃO	,00	190.335,60	,00	190.335,60

BALANCETE DE VERIFICAÇÃO

Ano: 2022
Período: Dezembro

Órgão 27 - SEAP27
Unidade Contábil 02734 JUNTA COMERCIAL DO PARANA – JUCEPAR
Unidade 2734 - JUNTA COMERCIAL DO PARANÁ – JUCEPAR

Sup. Fin.	N° da Conta PCASP	NC	Sub-conta	Tp.	Descrição	Saldo do Ano Anterior	Débito até a Data	Crédito até a Data	Saldo Atual	
	35311010000	6			CONTRIBUIÇÕES	,00	190.335,60	,00	190.335,60	
	37000000000	2			TRIBUTÁRIAS	,00	333.965,00	,00	333.965,00	
	37100000000	3			IMPOSTOS, TAXAS E CONTRIBUIÇÕES DE MELHORIA	,00	1.378,22	,00	1.378,22	
	37120000000	4			TAXAS	,00	1.378,22	,00	1.378,22	
	37121000000	5			TAXAS - CONSOLIDAÇÃO	,00	439,34	,00	439,34	
	37121020000	6			TAXAS PELA PRESTAÇÃO DE SERVIÇOS	,00	266,34	,00	266,34	
	37121030000	6			TAXA ANUAL DE LICENCIAMENTO DE VEÍCULOS	,00	173,00	,00	173,00	
	37125000000	5			TAXAS - INTER OFSS - MUNICÍPIOS	,00	938,88	,00	938,88	
	37125020000	6			TAXAS PELA PRESTAÇÃO DE SERVIÇOS	,00	938,88	,00	938,88	
	37200000000	3			CONTRIBUIÇÕES	,00	332.586,78	,00	332.586,78	
	37210000000	4			CONTRIBUIÇÕES SOCIAIS	,00	332.586,78	,00	332.586,78	
	37213000000	5			CONTRIBUIÇÕES SOCIAIS - INTER OFSS - UNIÃO	,00	332.586,78	,00	332.586,78	
	37213020000	6			PIS/PASEP	,00	332.586,78	,00	332.586,78	
	40000000000	1			VARIAÇÃO PATRIMONIAL AUMENTATIVA	,00	1.166.600,23	54.341.990,70	53.175.390,47	C
	41000000000	2			IMPOSTOS, TAXAS E CONTRIBUIÇÕES DE MELHORIA	,00	2.829,10	548,40	2.280,70	
	41200000000	3			TAXAS	,00	2.829,10	548,40	2.280,70	
	41210000000	4			TAXAS PELO EXERCÍCIO DO PODER DE POLICIA	,00	2.829,10	548,40	2.280,70	
	41211000000	5			TAXAS PELO EXERCÍCIO DO PODER DE POLICIA - CONSOLIDAÇÃO	,00	2.829,10	548,40	2.280,70	
	41211970000	6			(-) DEDUÇÕES	,00	2.829,10	548,40	2.280,70	
	41211979900	7			(-) RESTITUIÇÕES DE TAXAS EM GERAL NÃO INSCRITAS EM DÍVIDA ATIVA	,00	2.829,10	548,40	2.280,70	
	43000000000	2			EXPLORAÇÃO E VENDA DE BENS, SERVIÇOS E DIREITOS	,00	790.104,16	41.551.848,06	40.761.743,90	C
	43300000000	3			EXPLORAÇÃO DE BENS E DIREITOS E PRESTAÇÃO DE SERVIÇOS	,00	790.104,16	41.551.848,06	40.761.743,90	C
	43310000000	4			VALOR BRUTO DE EXPLORAÇÃO DE BENS E DIREITOS E PRESTAÇÃO DE SERVIÇOS	,00	789.555,76	41.551.848,06	40.762.292,30	C

BALANCETE DE VERIFICAÇÃO

Ano: 2022
Período: Dezembro

Órgão 27 - SEAP27
Unidade Contábil 02734 JUNTA COMERCIAL DO PARANA – JUCEPAR
Unidade 2734 - JUNTA COMERCIAL DO PARANÁ – JUCEPAR

Sup. Fin.	N° da Conta PCASP	NC	Sub-conta	Tp.	Descrição	Saldo do Ano Anterior	Débito até a Data	Crédito até a Data	Saldo Atual	
	43311000000	5			VALOR BRUTO DE EXPLORAÇÃO DE BENS, DIREITOS E PRESTAÇÃO DE SERVIÇOS - CONSOLIDAÇÃO	,00	789.555,76	41.551.848,06	40.762.292,30	C
	43311370000	6			SERVICOS ADMINISTRATIVOS	,00	789.555,76	41.551.848,06	40.762.292,30	C
	43390000000	4			(-) DEDUÇÕES DO VALOR BRUTO DE EXPLORAÇÃO DE BENS, DIREITOS E PRESTAÇÃO DE SERVIÇOS	,00	548,40	,00	548,40	
	43391000000	5			(-) DEDUÇÕES DO VALOR BRUTO DE EXPLORAÇÃO DE BENS, DIREITOS E PRESTAÇÃO DE SERVIÇOS - CONSOLIDAÇÃO	,00	548,40	,00	548,40	
	43391010000	6			(-) VENDAS CANCELADAS E DEVOLUÇÕES	,00	548,40	,00	548,40	
	44000000000	2			VARIAÇÕES PATRIMONIAIS AUMENTATIVAS FINANCEIRAS	,00	373.666,97	5.456.712,95	5.083.045,98	C
	44500000000	3			REMUNERAÇÃO DE DEPÓSITOS BANCÁRIOS E APLICAÇÕES FINANCEIRAS	,00	373.666,97	5.456.712,95	5.083.045,98	C
	44510000000	4			REMUNERAÇÃO DE DEPÓSITOS BANCÁRIOS	,00	373.666,97	5.456.712,95	5.083.045,98	C
	44511000000	5			REMUNERAÇÃO DE DEPÓSITOS BANCÁRIOS - CONSOLIDAÇÃO	,00	373.666,97	5.456.712,95	5.083.045,98	C
	44511990000	6			REMUNERAÇÃO DE DEPÓSITOS BANCÁRIOS DIVERSOS	,00	373.666,97	5.456.712,95	5.083.045,98	C
	45000000000	2			TRANSFERÊNCIAS E DELEGAÇÕES RECEBIDAS	,00	,00	7.274.050,37	7.274.050,37	C
	45100000000	3			TRANSFERÊNCIAS INTRAGOVERNAMENTAIS	,00	,00	7.274.050,37	7.274.050,37	C
	45110000000	4			TRANSFERÊNCIAS RECEBIDAS PARA A EXECUÇÃO ORÇAMENTÁRIA	,00	,00	7.274.050,37	7.274.050,37	C
	45112000000	5			TRANSFERÊNCIAS RECEBIDAS PARA A EXECUÇÃO ORÇAMENTÁRIA - INTRA OFSS	,00	,00	7.274.050,37	7.274.050,37	C
	45112020000	6			REPASSE RECEBIDO	,00	,00	7.274.050,37	7.274.050,37	C
	49000000000	2			OUTRAS VARIAÇÕES PATRIMONIAIS AUMENTATIVAS	,00	,00	58.830,92	58.830,92	C
	49900000000	3			DIVERSAS VARIAÇÕES PATRIMONIAIS AUMENTATIVAS	,00	,00	58.830,92	58.830,92	C
	49990000000	4			VARIAÇÕES PATRIMONIAIS AUMENTATIVAS DECORRENTES DE FATOS GERADORES DIVERSOS	,00	,00	58.830,92	58.830,92	C
	49991000000	5			VARIAÇÕES PATRIMONIAIS AUMENTATIVAS DECORRENTES DE FATOS GERADORES DIVERSOS - CONSOLIDAÇÃO	,00	,00	58.830,92	58.830,92	C

BALANCETE DE VERIFICAÇÃO

Ano: 2022
Período: Dezembro

Órgão 27 - SEAP27
Unidade Contábil 02734 JUNTA COMERCIAL DO PARANA – JUCEPAR
Unidade 2734 - JUNTA COMERCIAL DO PARANÁ – JUCEPAR

Sup. Fin.	N° da Conta PCASP	NC	Sub-conta	Tp.	Descrição	Saldo do Ano Anterior	Débito até a Data	Crédito até a Data	Saldo Atual
	49991990000	6			DEMAIS VARIAÇÕES PATRIMONIAIS	,00	,00	58.830,92	58.830,92 C
	50000000000	1			CONTROLES DA APROVAÇÃO DO PLANEJAMENTO E ORÇAMENTO	1.141.744,64	65.293.347,70	6.531.878,90	59.903.213,44
	52000000000	2			ORÇAMENTO APROVADO	,00	64.282.070,00	5.512.000,00	58.770.070,00
	52100000000	3			PREVISÃO DA RECEITA	,00	34.387.440,00	,00	34.387.440,00
	52110000000	4			PREVISÃO INICIAL DA RECEITA	,00	34.387.440,00	,00	34.387.440,00
	52111000000	5	00000096	K	02734.2734.0000000250.13210010.00.00.01	,00	700.690,00	,00	700.690,00
	52111000000	5	00001064	K	02734.2734.0000000250.16100311.01.00.01	,00	23.579.970,00	,00	23.579.970,00
	52111000000	5	00001065	K	02734.2734.0000000101.16100311.01.00.01	,00	10.105.700,00	,00	10.105.700,00
	52111000000	5	00002192	K	02734.2734.0000000101.19909911.01.01.01	,00	170,00	,00	170,00
	52111000000	5	00002193	K	02734.2734.0000000250.19280291.99.00.01	,00	540,00	,00	540,00
	52111000000	5	00002194	K	02734.2734.0000000250.19909911.01.01.01	,00	370,00	,00	370,00
	52200000000	3			FIXAÇÃO DA DESPESA	,00	29.894.630,00	5.512.000,00	24.382.630,00
	52210000000	4			DOTAÇÃO ORÇAMENTÁRIA	,00	29.894.630,00	5.512.000,00	24.382.630,00
	52211000000	5			DOTAÇÃO INICIAL	,00	24.382.630,00	,00	24.382.630,00
	52211010000	6	00000898	D	02734.2734.0000000250.9215.28.846.99.33904700.00.0 0000000	,00	345.382,00	,00	345.382,00
	52211010000	6	00000900	D	02734.2734.0000000250.9215.28.846.99.33909100.00.0 0000000	,00	500.000,00	,00	500.000,00
	52211010000	6	05358410	D	02734.2734.0000000250.6048.23.125.40.31901100.00.0 0000000	,00	6.047.422,00	,00	6.047.422,00
	52211010000	6	05358411	D	02734.2734.0000000250.6048.23.125.40.31901300.00.0 0000000	,00	190.000,00	,00	190.000,00
	52211010000	6	05358412	D	02734.2734.0000000250.6048.23.125.40.31911300.00.0 0000000	,00	770.000,00	,00	770.000,00
	52211010000	6	05358413	D	02734.2734.0000000250.6048.23.125.40.33901400.00.0 0000000	,00	50.000,00	,00	50.000,00
	52211010000	6	05358414	D	02734.2734.0000000250.6048.23.125.40.33903000.00.0	,00	221.500,00	,00	221.500,00

BALANCETE DE VERIFICAÇÃO

Ano: 2022
Período: Dezembro

Órgão 27 - SEAP27
Unidade Contábil 02734 JUNTA COMERCIAL DO PARANA – JUCEPAR
Unidade 2734 - JUNTA COMERCIAL DO PARANÁ – JUCEPAR

Sup. Fin.	N° da Conta PCASP	NC	Sub-conta	Tp.	Descrição	Saldo do Ano Anterior	Débito até a Data	Crédito até a Data	Saldo Atual
					0000000				
	52211010000	6	05358415	D	02734.2734.0000000250.6048.23.125.40.33903300.00.0 0000000	,00	126.900,00	,00	126.900,00
	52211010000	6	05358416	D	02734.2734.0000000250.6048.23.125.40.33903500.00.0 0000000	,00	100.000,00	,00	100.000,00
	52211010000	6	05358417	D	02734.2734.0000000250.6048.23.125.40.33903600.00.0 0000000	,00	1.718.000,00	,00	1.718.000,00
	52211010000	6	05358418	D	02734.2734.0000000250.6048.23.125.40.33903700.00.0 0000000	,00	1.361.661,00	,00	1.361.661,00
	52211010000	6	05358419	D	02734.2734.0000000250.6048.23.125.40.33903900.00.0 0000000	,00	3.174.845,00	,00	3.174.845,00
	52211010000	6	05358420	D	02734.2734.0000000250.6048.23.125.40.33904000.00.0 0000000	,00	7.073.860,00	,00	7.073.860,00
	52211010000	6	05358422	D	02734.2734.0000000250.6048.23.125.40.33904600.00.0 0000000	,00	1.216.000,00	,00	1.216.000,00
	52211010000	6	05358423	D	02734.2734.0000000250.6048.23.125.40.33904900.00.0 0000000	,00	193.000,00	,00	193.000,00
	52211010000	6	05358424	D	02734.2734.0000000250.6048.23.125.40.33909200.00.0 0000000	,00	200.000,00	,00	200.000,00
	52211010000	6	05358425	D	02734.2734.0000000250.6048.23.125.40.33913900.00.0 0000000	,00	100.000,00	,00	100.000,00
	52211010000	6	05358426	D	02734.2734.0000000250.6048.23.125.40.44905200.00.0 0000000	,00	642.500,00	,00	642.500,00
	52211010000	6	05361120	D	02734.2734.0000000250.6048.23.125.40.31909400.00.0 0000000	,00	20.000,00	,00	20.000,00
	52211010000	6	05363419	D	02734.2734.0000000250.6048.23.125.40.33504100.00.0 0000000	,00	230.500,00	,00	230.500,00

BALANCETE DE VERIFICAÇÃO

Ano: 2022
Período: Dezembro

Órgão 27 - SEAP27
Unidade Contábil 02734 JUNTA COMERCIAL DO PARANA – JUCEPAR
Unidade 2734 - JUNTA COMERCIAL DO PARANÁ – JUCEPAR

Sup. Fin.	N° da Conta PCASP	NC	Sub-conta	Tp.	Descrição	Saldo do Ano Anterior	Débito até a Data	Crédito até a Data	Saldo Atual
	52211010000	6	05363759	D	02734.2734.0000000101.9215.28.846.99.33904700.00.0 0000000	,00	101.060,00	,00	101.060,00
	52212000000	5			DOTAÇÃO ADICIONAL POR TIPO DE CREDITO	,00	5.312.000,00	,00	5.312.000,00
	52212010000	6	00000898	D	02734.2734.0000000250.9215.28.846.99.33904700.00.0 0000000	,00	100.000,00	,00	100.000,00
	52212010000	6	05358410	D	02734.2734.0000000250.6048.23.125.40.31901100.00.0 0000000	,00	1.500.000,00	,00	1.500.000,00
	52212010000	6	05358411	D	02734.2734.0000000250.6048.23.125.40.31901300.00.0 0000000	,00	163.000,00	,00	163.000,00
	52212010000	6	05358412	D	02734.2734.0000000250.6048.23.125.40.31911300.00.0 0000000	,00	206.000,00	,00	206.000,00
	52212010000	6	05358413	D	02734.2734.0000000250.6048.23.125.40.33901400.00.0 0000000	,00	25.000,00	,00	25.000,00
	52212010000	6	05358414	D	02734.2734.0000000250.6048.23.125.40.33903000.00.0 0000000	,00	60.000,00	,00	60.000,00
	52212010000	6	05358415	D	02734.2734.0000000250.6048.23.125.40.33903300.00.0 0000000	,00	55.000,00	,00	55.000,00
	52212010000	6	05358417	D	02734.2734.0000000250.6048.23.125.40.33903600.00.0 0000000	,00	350.000,00	,00	350.000,00
	52212010000	6	05358418	D	02734.2734.0000000250.6048.23.125.40.33903700.00.0 0000000	,00	693.000,00	,00	693.000,00
	52212010000	6	05358419	D	02734.2734.0000000250.6048.23.125.40.33903900.00.0 0000000	,00	300.000,00	,00	300.000,00
	52212010000	6	05358420	D	02734.2734.0000000250.6048.23.125.40.33904000.00.0 0000000	,00	320.000,00	,00	320.000,00
	52212010000	6	05358422	D	02734.2734.0000000250.6048.23.125.40.33904600.00.0 0000000	,00	578.000,00	,00	578.000,00

BALANCETE DE VERIFICAÇÃO

Ano: 2022
Período: Dezembro

Órgão 27 - SEAP27
Unidade Contábil 02734 JUNTA COMERCIAL DO PARANA – JUCEPAR
Unidade 2734 - JUNTA COMERCIAL DO PARANÁ – JUCEPAR

Sup. Fin.	N° da Conta PCASP	NC	Sub-conta	Tp.	Descrição	Saldo do Ano Anterior	Débito até a Data	Crédito até a Data	Saldo Atual	
	52212010000	6	05361119	D	02734.2734.0000000250.6048.23.125.40.31909200.00.0 0000000	,00	50.000,00	,00	50.000,00	
	52212010000	6	05361120	D	02734.2734.0000000250.6048.23.125.40.31909400.00.0 0000000	,00	35.000,00	,00	35.000,00	
	52212010000	6	05363419	D	02734.2734.0000000250.6048.23.125.40.33504100.00.0 0000000	,00	126.000,00	,00	126.000,00	
	52212010000	6	05367801	D	02734.2734.0000000250.6048.23.125.40.33900800.00.0 0000000	,00	1.000,00	,00	1.000,00	
	52212010000	6	05367926	D	02734.2734.0000000250.6048.23.125.40.31901600.00.0 0000000	,00	750.000,00	,00	750.000,00	
	52213000000	5			DOTAÇÃO ADICIONAL POR FONTE	,00	100.000,00	100.000,00	,00	
	52213060000	6	05358420	D	02734.2734.0000000250.6048.23.125.40.33904000.00.0 0000000	,00	100.000,00	,00	100.000,00	
	52213990000	6	05358420	D	02734.2734.0000000250.6048.23.125.40.33904000.00.0 0000000	,00	,00	100.000,00	100.000,00	C
	52219000000	5			CANCELAMENTO/REMANEJAMENTO DE DOTAÇÃO	,00	100.000,00	5.412.000,00	5.312.000,00	C
	52219020000	6			ALTERAÇÃO DA LEI ORCAMENTARIA	,00	100.000,00	,00	100.000,00	
	52219020100	7	05358420	D	02734.2734.0000000250.6048.23.125.40.33904000.00.0 0000000	,00	100.000,00	,00	100.000,00	
	52219040000	6	00000900	D	02734.2734.0000000250.9215.28.846.99.33909100.00.0 0000000	,00	,00	100.000,00	100.000,00	C
	52219040000	6	05358410	D	02734.2734.0000000250.6048.23.125.40.31901100.00.0 0000000	,00	,00	800.000,00	800.000,00	C
	52219040000	6	05358411	D	02734.2734.0000000250.6048.23.125.40.31901300.00.0 0000000	,00	,00	35.000,00	35.000,00	C
	52219040000	6	05358412	D	02734.2734.0000000250.6048.23.125.40.31911300.00.0 0000000	,00	,00	65.000,00	65.000,00	C

BALANCETE DE VERIFICAÇÃO

Ano: 2022
Período: Dezembro

Órgão 27 - SEAP27
Unidade Contábil 02734 JUNTA COMERCIAL DO PARANA – JUCEPAR
Unidade 2734 - JUNTA COMERCIAL DO PARANÁ – JUCEPAR

Sup. Fin.	N° da Conta PCASP	NC	Sub-conta	Tp.	Descrição	Saldo do Ano Anterior	Débito até a Data	Crédito até a Data	Saldo Atual	
	52219040000	6	05358413	D	02734.2734.0000000250.6048.23.125.40.33901400.00.0 0000000	,00	,00	20.000,00	20.000,00	C
	52219040000	6	05358414	D	02734.2734.0000000250.6048.23.125.40.33903000.00.0 0000000	,00	,00	40.000,00	40.000,00	C
	52219040000	6	05358416	D	02734.2734.0000000250.6048.23.125.40.33903500.00.0 0000000	,00	,00	50.000,00	50.000,00	C
	52219040000	6	05358417	D	02734.2734.0000000250.6048.23.125.40.33903600.00.0 0000000	,00	,00	863.000,00	863.000,00	C
	52219040000	6	05358419	D	02734.2734.0000000250.6048.23.125.40.33903900.00.0 0000000	,00	,00	250.000,00	250.000,00	C
	52219040000	6	05358420	D	02734.2734.0000000250.6048.23.125.40.33904000.00.0 0000000	,00	,00	2.420.000,00	2.420.000,00	C
	52219040000	6	05358422	D	02734.2734.0000000250.6048.23.125.40.33904600.00.0 0000000	,00	,00	351.000,00	351.000,00	C
	52219040000	6	05358423	D	02734.2734.0000000250.6048.23.125.40.33904900.00.0 0000000	,00	,00	100.000,00	100.000,00	C
	52219040000	6	05358424	D	02734.2734.0000000250.6048.23.125.40.33909200.00.0 0000000	,00	,00	99.000,00	99.000,00	C
	52219040000	6	05358425	D	02734.2734.0000000250.6048.23.125.40.33913900.00.0 0000000	,00	,00	49.000,00	49.000,00	C
	52219040000	6	05358426	D	02734.2734.0000000250.6048.23.125.40.44905200.00.0 0000000	,00	,00	100.000,00	100.000,00	C
	52219040000	6	05363419	D	02734.2734.0000000250.6048.23.125.40.33504100.00.0 0000000	,00	,00	70.000,00	70.000,00	C
	53000000000	2			INSCRIÇÃO DE RESTOS A PAGAR	1.141.744,64	1.011.277,70	1.019.878,90	1.133.143,44	
	53100000000	3			INSCRIÇÃO DE RP NÃO PROCESSADOS	1.051.161,33	1.011.277,70	1.019.878,90	1.042.560,13	
	53110000000	4	00000898	D	02734.2734.0000000250.9215.28.846.99.33904700.00.0	,00	24.734,99	,00	24.734,99	

BALANCETE DE VERIFICAÇÃO

Ano: 2022
Período: Dezembro

Órgão 27 - SEAP27
Unidade Contábil 02734 JUNTA COMERCIAL DO PARANA – JUCEPAR
Unidade 2734 - JUNTA COMERCIAL DO PARANÁ – JUCEPAR

Sup. Fin.	N° da Conta PCASP	NC	Sub-conta	Tp.	Descrição	Saldo do Ano Anterior	Débito até a Data	Crédito até a Data	Saldo Atual
					0000000				
	53110000000	4	05358411	D	02734.2734.0000000250.6048.23.125.40.31901300.00.0 0000000	,00	20.176,23	,00	20.176,23
	53110000000	4	05358412	D	02734.2734.0000000250.6048.23.125.40.31911300.00.0 0000000	,00	26.426,83	,00	26.426,83
	53110000000	4	05358414	D	02734.2734.0000000250.6048.23.125.40.33903000.00.0 0000000	,00	13.608,82	,00	13.608,82
	53110000000	4	05358415	D	02734.2734.0000000250.6048.23.125.40.33903300.00.0 0000000	,00	1.387,28	,00	1.387,28
	53110000000	4	05358417	D	02734.2734.0000000250.6048.23.125.40.33903600.00.0 0000000	,00	1.570,67	,00	1.570,67
	53110000000	4	05358418	D	02734.2734.0000000250.6048.23.125.40.33903700.00.0 0000000	,00	242.620,62	,00	242.620,62
	53110000000	4	05358419	D	02734.2734.0000000250.6048.23.125.40.33903900.00.0 0000000	,00	144.333,26	,00	144.333,26
	53110000000	4	05358420	D	02734.2734.0000000250.6048.23.125.40.33904000.00.0 0000000	,00	520.902,60	,00	520.902,60
	53110000000	4	05358422	D	02734.2734.0000000250.6048.23.125.40.33904600.00.0 0000000	,00	5.990,48	,00	5.990,48
	53110000000	4	05358426	D	02734.2734.0000000250.6048.23.125.40.44905200.00.0 0000000	,00	9.525,92	,00	9.525,92
	53120000000	4	00000883	D	02734.2734.0000000100.4048.23.125.40.33903900.00.0 0000000	8.601,20	,00	8.601,20	,00
	53120000000	4	00000896	D	02734.2734.0000000250.4048.23.125.40.33903900.00.0 0000000	1.610,73	,00	,00	1.610,73
	53120000000	4	00000901	D	02734.2734.0000000250.4048.23.125.40.33909200.00.0 0000000	4.251,37	,00	,00	4.251,37

BALANCETE DE VERIFICAÇÃO

Ano: 2022
Período: Dezembro

Órgão 27 - SEAP27
Unidade Contábil 02734 JUNTA COMERCIAL DO PARANA – JUCEPAR
Unidade 2734 - JUNTA COMERCIAL DO PARANÁ – JUCEPAR

Sup. Fin.	N° da Conta PCASP	NC	Sub-conta	Tp.	Descrição	Saldo do Ano Anterior	Débito até a Data	Crédito até a Data	Saldo Atual
	53120000000	4	00015788	D	02734.2734.0000000101.4048.23.125.40.33903900.00.0 0000000	15.899,55	,00	,00	15.899,55
	53120000000	4	05363419	D	02734.2734.0000000250.6048.23.125.40.33504100.00.0 0000000	9.520,78	,00	,00	9.520,78
	53170000000	4	00000898	D	02734.2734.0000000250.9215.28.846.99.33904700.00.0 0000000	24.734,99	,00	24.734,99	,00
	53170000000	4	05358411	D	02734.2734.0000000250.6048.23.125.40.31901300.00.0 0000000	20.176,23	,00	20.176,23	,00
	53170000000	4	05358412	D	02734.2734.0000000250.6048.23.125.40.31911300.00.0 0000000	26.426,83	,00	26.426,83	,00
	53170000000	4	05358414	D	02734.2734.0000000250.6048.23.125.40.33903000.00.0 0000000	13.608,82	,00	13.608,82	,00
	53170000000	4	05358415	D	02734.2734.0000000250.6048.23.125.40.33903300.00.0 0000000	1.387,28	,00	1.387,28	,00
	53170000000	4	05358417	D	02734.2734.0000000250.6048.23.125.40.33903600.00.0 0000000	1.570,67	,00	1.570,67	,00
	53170000000	4	05358418	D	02734.2734.0000000250.6048.23.125.40.33903700.00.0 0000000	242.620,62	,00	242.620,62	,00
	53170000000	4	05358419	D	02734.2734.0000000250.6048.23.125.40.33903900.00.0 0000000	144.333,26	,00	144.333,26	,00
	53170000000	4	05358420	D	02734.2734.0000000250.6048.23.125.40.33904000.00.0 0000000	520.902,60	,00	520.902,60	,00
	53170000000	4	05358422	D	02734.2734.0000000250.6048.23.125.40.33904600.00.0 0000000	5.990,48	,00	5.990,48	,00
	53170000000	4	05358426	D	02734.2734.0000000250.6048.23.125.40.44905200.00.0 0000000	9.525,92	,00	9.525,92	,00
	53200000000	3			INSCRIÇÃO DE RP PROCESSADOS	90.583,31	,00	,00	90.583,31

BALANCETE DE VERIFICAÇÃO

Ano: 2022
Período: Dezembro

Órgão 27 - SEAP27

Unidade Contábil 02734 JUNTA COMERCIAL DO PARANA – JUCEPAR

Unidade 2734 - JUNTA COMERCIAL DO PARANÁ – JUCEPAR

Sup. Fin.	N° da Conta PCASP	NC	Sub-conta	Tp.	Descrição		Saldo do Ano Anterior	Débito até a Data	Crédito até a Data	Saldo Atual	
	53220000000	4	00000884	D	02734.2734.0000000250.4048.23.125.40.31900400.00.00000000		6.505,55	,00	,00	6.505,55	
	53220000000	4	00000894	D	02734.2734.0000000250.4048.23.125.40.33903600.00.00000000		8.347,62	,00	,00	8.347,62	
	53220000000	4	00000896	D	02734.2734.0000000250.4048.23.125.40.33903900.00.00000000		4.824,93	,00	,00	4.824,93	
	53220000000	4	00000898	D	02734.2734.0000000250.9215.28.846.99.33904700.00.00000000		20.331,91	,00	,00	20.331,91	
	53220000000	4	00024593	D	02734.2734.0000000250.4048.23.125.11.33903900.00.00000000		876,67	,00	,00	876,67	
	53220000000	4	00024714	D	02734.2734.0000000101.4048.23.125.40.31900400.00.00000000		29.112,47	,00	,00	29.112,47	
	53220000000	4	00024715	D	02734.2734.0000000101.4048.23.125.40.31901100.00.00000000		20.584,16	,00	,00	20.584,16	
	60000000000	1			CONTROLES DA EXECUÇÃO DO PLANEJAMENTO E ORÇAMENTO	C	1.141.744,64	230.224.282,25	288.985.751,05	59.903.213,44	C
	62000000000	2			EXECUÇÃO DO ORÇAMENTO		,00	226.489.055,72	285.259.125,72	58.770.070,00	C
	62100000000	3			EXECUÇÃO DA RECEITA		,00	48.233.443,76	82.620.883,76	34.387.440,00	C
	62110000000	4	00000096	K	02734.2734.0000000250.13210010.00.00.01		,00	5.456.712,95	1.074.356,97	4.382.355,98	
	62110000000	4	00001064	K	02734.2734.0000000250.16100311.01.00.01		,00	29.086.294,26	24.132.659,04	4.953.635,22	
	62110000000	4	00001065	K	02734.2734.0000000101.16100311.01.00.01		,00	12.465.553,80	10.342.566,72	2.122.987,08	
	62110000000	4	00001961	K	02734.2734.0000000101.16100311.01.00.10		,00	,00	848,78	848,78	C
	62110000000	4	00001962	K	02734.2734.0000000250.16100311.01.00.10		,00	,00	1.980,32	1.980,32	C
	62110000000	4	00002192	K	02734.2734.0000000101.19909911.01.01.01		,00	3.762,00	170,00	3.592,00	
	62110000000	4	00002193	K	02734.2734.0000000250.19280291.99.00.01		,00	46.290,92	540,00	45.750,92	
	62110000000	4	00002194	K	02734.2734.0000000250.19909911.01.01.01		,00	8.778,00	370,00	8.408,00	
	62120000000	4	00000096	K	02734.2734.0000000250.13210010.00.00.01		,00	373.666,97	5.456.712,95	5.083.045,98	C
	62120000000	4	00001064	K	02734.2734.0000000250.16100311.01.00.01		,00	552.689,04	29.086.294,26	28.533.605,22	C

BALANCETE DE VERIFICAÇÃO

Ano: 2022
Período: Dezembro

Órgão 27 - SEAP27
Unidade Contábil 02734 JUNTA COMERCIAL DO PARANA – JUCEPAR
Unidade 2734 - JUNTA COMERCIAL DO PARANÁ – JUCEPAR

Sup. Fin.	N° da Conta PCASP	NC	Sub-conta	Tp.	Descrição	Saldo do Ano Anterior	Débito até a Data	Crédito até a Data	Saldo Atual	
	62120000000	4	00001065	K	02734.2734.0000000101.16100311.01.00.01	,00	236.866,72	12.465.553,80	12.228.687,08	C
	62120000000	4	00002192	K	02734.2734.0000000101.19909911.01.01.01	,00	,00	3.762,00	3.762,00	C
	62120000000	4	00002193	K	02734.2734.0000000250.19280291.99.00.01	,00	,00	46.290,92	46.290,92	C
	62120000000	4	00002194	K	02734.2734.0000000250.19909911.01.01.01	,00	,00	8.778,00	8.778,00	C
	62130000000	4			(-) DEDUÇÕES DA RECEITA ORÇAMENTÁRIA	,00	2.829,10	,00	2.829,10	
	62139000000	5	00001961	K	02734.2734.0000000101.16100311.01.00.10	,00	848,78	,00	848,78	
	62139000000	5	00001962	K	02734.2734.0000000250.16100311.01.00.10	,00	1.980,32	,00	1.980,32	
	62200000000	3			EXECUÇÃO DA DESPESA	,00	178.255.611,96	202.638.241,96	24.382.630,00	C
	62210000000	4			DISPONIBILIDADES DE CREDITO	,00	178.255.611,96	202.638.241,96	24.382.630,00	C
	62211000000	5	00000898	D	02734.2734.0000000250.9215.28.846.99.33904700.00.0 0000000	,00	669.252,51	737.560,65	68.308,14	C
	62211000000	5	00000900	D	02734.2734.0000000250.9215.28.846.99.33909100.00.0 0000000	,00	350.000,00	500.000,00	150.000,00	C
	62211000000	5	05358410	D	02734.2734.0000000250.6048.23.125.40.31901100.00.0 0000000	,00	7.483.453,67	7.893.062,58	409.608,91	C
	62211000000	5	05358411	D	02734.2734.0000000250.6048.23.125.40.31901300.00.0 0000000	,00	370.214,42	434.102,41	63.887,99	C
	62211000000	5	05358412	D	02734.2734.0000000250.6048.23.125.40.31911300.00.0 0000000	,00	1.041.600,43	1.109.227,99	67.627,56	C
	62211000000	5	05358413	D	02734.2734.0000000250.6048.23.125.40.33901400.00.0 0000000	,00	70.000,00	75.000,00	5.000,00	C
	62211000000	5	05358414	D	02734.2734.0000000250.6048.23.125.40.33903000.00.0 0000000	,00	288.736,85	318.134,13	29.397,28	C
	62211000000	5	05358415	D	02734.2734.0000000250.6048.23.125.40.33903300.00.0 0000000	,00	149.550,00	182.705,50	33.155,50	C
	62211000000	5	05358416	D	02734.2734.0000000250.6048.23.125.40.33903500.00.0 0000000	,00	100.000,00	100.000,00	,00	

BALANCETE DE VERIFICAÇÃO

Ano: 2022
Período: Dezembro

Órgão 27 - SEAP27
Unidade Contábil 02734 JUNTA COMERCIAL DO PARANA – JUCEPAR
Unidade 2734 - JUNTA COMERCIAL DO PARANÁ – JUCEPAR

Sup. Fin.	N° da Conta PCASP	NC	Sub-conta	Tp.	Descrição	Saldo do Ano Anterior	Débito até a Data	Crédito até a Data	Saldo Atual	
	62211000000	5	05358417	D	02734.2734.0000000250.6048.23.125.40.33903600.00.0 0000000	,00	2.465.904,39	2.465.904,39	,00	
	62211000000	5	05358418	D	02734.2734.0000000250.6048.23.125.40.33903700.00.0 0000000	,00	2.634.344,46	2.654.226,93	19.882,47	C
	62211000000	5	05358419	D	02734.2734.0000000250.6048.23.125.40.33903900.00.0 0000000	,00	4.765.300,37	4.938.630,02	173.329,65	C
	62211000000	5	05358420	D	02734.2734.0000000250.6048.23.125.40.33904000.00.0 0000000	,00	11.919.081,96	11.939.364,73	20.282,77	C
	62211000000	5	05358422	D	02734.2734.0000000250.6048.23.125.40.33904600.00.0 0000000	,00	1.922.704,80	2.093.541,38	170.836,58	C
	62211000000	5	05358423	D	02734.2734.0000000250.6048.23.125.40.33904900.00.0 0000000	,00	171.409,16	193.000,00	21.590,84	C
	62211000000	5	05358424	D	02734.2734.0000000250.6048.23.125.40.33909200.00.0 0000000	,00	199.000,00	200.000,00	1.000,00	C
	62211000000	5	05358425	D	02734.2734.0000000250.6048.23.125.40.33913900.00.0 0000000	,00	99.000,00	100.000,00	1.000,00	C
	62211000000	5	05358426	D	02734.2734.0000000250.6048.23.125.40.44905200.00.0 0000000	,00	777.700,58	825.497,99	47.797,41	C
	62211000000	5	05361119	D	02734.2734.0000000250.6048.23.125.40.31909200.00.0 0000000	,00	2.396,67	50.000,00	47.603,33	C
	62211000000	5	05361120	D	02734.2734.0000000250.6048.23.125.40.31909400.00.0 0000000	,00	34.630,24	55.000,00	20.369,76	C
	62211000000	5	05363419	D	02734.2734.0000000250.6048.23.125.40.33504100.00.0 0000000	,00	390.869,30	390.873,60	4,30	C
	62211000000	5	05363759	D	02734.2734.0000000101.9215.28.846.99.33904700.00.0 0000000	,00	50.530,00	101.060,00	50.530,00	C
	62211000000	5	05367801	D	02734.2734.0000000250.6048.23.125.40.33900800.00.0	,00	58,75	1.000,00	941,25	C

BALANCETE DE VERIFICAÇÃO

Ano: 2022
Período: Dezembro

Órgão 27 - SEAP27
Unidade Contábil 02734 JUNTA COMERCIAL DO PARANA – JUCEPAR
Unidade 2734 - JUNTA COMERCIAL DO PARANÁ – JUCEPAR

Sup. Fin.	N° da Conta PCASP	NC	Sub-conta	Tp.	Descrição	Saldo do Ano Anterior	Débito até a Data	Crédito até a Data	Saldo Atual	
					0000000					
	62211000000	5	05367926	D	02734.2734.0000000250.6048.23.125.40.31901600.00.0 0000000	,00	661.656,32	792.795,08	131.138,76	C
	62212000000	5			CREDITO INDISPONÍVEL	,00	55.403.996,31	59.023.597,31	3.619.601,00	C
	62212010000	6	00000898	D	02734.2734.0000000250.9215.28.846.99.33904700.00.0 0000000	,00	158.560,00	172.691,00	14.131,00	C
	62212010000	6	00000900	D	02734.2734.0000000250.9215.28.846.99.33909100.00.0 0000000	,00	,00	250.000,00	250.000,00	C
	62212010000	6	05358413	D	02734.2734.0000000250.6048.23.125.40.33901400.00.0 0000000	,00	,00	25.000,00	25.000,00	C
	62212010000	6	05358414	D	02734.2734.0000000250.6048.23.125.40.33903000.00.0 0000000	,00	13.413,00	110.750,00	97.337,00	C
	62212010000	6	05358415	D	02734.2734.0000000250.6048.23.125.40.33903300.00.0 0000000	,00	,00	63.450,00	63.450,00	C
	62212010000	6	05358416	D	02734.2734.0000000250.6048.23.125.40.33903500.00.0 0000000	,00	,00	50.000,00	50.000,00	C
	62212010000	6	05358417	D	02734.2734.0000000250.6048.23.125.40.33903600.00.0 0000000	,00	389.532,00	859.000,00	469.468,00	C
	62212010000	6	05358418	D	02734.2734.0000000250.6048.23.125.40.33903700.00.0 0000000	,00	299.069,00	680.830,00	381.761,00	C
	62212010000	6	05358419	D	02734.2734.0000000250.6048.23.125.40.33903900.00.0 0000000	,00	1.061.218,00	1.761.123,00	699.905,00	C
	62212010000	6	05358420	D	02734.2734.0000000250.6048.23.125.40.33904000.00.0 0000000	,00	2.718.622,00	3.536.930,00	818.308,00	C
	62212010000	6	05358424	D	02734.2734.0000000250.6048.23.125.40.33909200.00.0 0000000	,00	,00	100.000,00	100.000,00	C
	62212010000	6	05358425	D	02734.2734.0000000250.6048.23.125.40.33913900.00.0	,00	,00	50.000,00	50.000,00	C

BALANCETE DE VERIFICAÇÃO

Ano: 2022
Período: Dezembro

Órgão 27 - SEAP27
Unidade Contábil 02734 JUNTA COMERCIAL DO PARANA – JUCEPAR
Unidade 2734 - JUNTA COMERCIAL DO PARANÁ – JUCEPAR

Sup. Fin.	N° da Conta PCASP	NC	Sub-conta	Tp.	Descrição	Saldo do Ano Anterior	Débito até a Data	Crédito até a Data	Saldo Atual	
					0000000					
	62212010000	6	05358426	D	02734.2734.0000000250.6048.23.125.40.44905200.00.0 0000000	,00	173.700,00	642.500,00	468.800,00	C
	62212010000	6	05363419	D	02734.2734.0000000250.6048.23.125.40.33504100.00.0 0000000	,00	34.339,00	115.250,00	80.911,00	C
	62212010000	6	05363759	D	02734.2734.0000000101.9215.28.846.99.33904700.00.0 0000000	,00	,00	50.530,00	50.530,00	C
	62212020000	6			CREDITO PRE-EMPENHADO	,00	50.555.543,31	50.555.543,31	,00	
	62212020100	7	00000898	D	02734.2734.0000000250.9215.28.846.99.33904700.00.0 0000000	,00	630.180,16	630.180,16	,00	
	62212020100	7	05358410	D	02734.2734.0000000250.6048.23.125.40.31901100.00.0 0000000	,00	7.029.094,25	7.029.094,25	,00	
	62212020100	7	05358411	D	02734.2734.0000000250.6048.23.125.40.31901300.00.0 0000000	,00	416.316,83	416.316,83	,00	
	62212020100	7	05358412	D	02734.2734.0000000250.6048.23.125.40.31911300.00.0 0000000	,00	1.109.828,42	1.109.828,42	,00	
	62212020100	7	05358413	D	02734.2734.0000000250.6048.23.125.40.33901400.00.0 0000000	,00	25.000,00	25.000,00	,00	
	62212020100	7	05358414	D	02734.2734.0000000250.6048.23.125.40.33903000.00.0 0000000	,00	158.966,13	158.966,13	,00	
	62212020100	7	05358415	D	02734.2734.0000000250.6048.23.125.40.33903300.00.0 0000000	,00	86.905,50	86.905,50	,00	
	62212020100	7	05358417	D	02734.2734.0000000250.6048.23.125.40.33903600.00.0 0000000	,00	752.276,78	752.276,78	,00	
	62212020100	7	05358418	D	02734.2734.0000000250.6048.23.125.40.33903700.00.0 0000000	,00	2.254.011,39	2.254.011,39	,00	
	62212020100	7	05358419	D	02734.2734.0000000250.6048.23.125.40.33903900.00.0	,00	3.028.269,23	3.028.269,23	,00	

BALANCETE DE VERIFICAÇÃO

Ano: 2022
Período: Dezembro

Órgão 27 - SEAP27
Unidade Contábil 02734 JUNTA COMERCIAL DO PARANA – JUCEPAR
Unidade 2734 - JUNTA COMERCIAL DO PARANÁ – JUCEPAR

Sup. Fin.	N° da Conta PCASP	NC	Sub-conta	Tp.	Descrição	Saldo do Ano Anterior	Débito até a Data	Crédito até a Data	Saldo Atual
					0000000				
	62212020100	7	05358420	D	02734.2734.0000000250.6048.23.125.40.33904000.00.0 0000000	,00	7.514.504,69	7.514.504,69	,00
	62212020100	7	05358422	D	02734.2734.0000000250.6048.23.125.40.33904600.00.0 0000000	,00	1.871.246,18	1.871.246,18	,00
	62212020100	7	05358423	D	02734.2734.0000000250.6048.23.125.40.33904900.00.0 0000000	,00	71.409,16	71.409,16	,00
	62212020100	7	05358426	D	02734.2734.0000000250.6048.23.125.40.44905200.00.0 0000000	,00	44.498,57	44.498,57	,00
	62212020100	7	05361119	D	02734.2734.0000000250.6048.23.125.40.31909200.00.0 0000000	,00	2.396,67	2.396,67	,00
	62212020100	7	05361120	D	02734.2734.0000000250.6048.23.125.40.31909400.00.0 0000000	,00	34.630,24	34.630,24	,00
	62212020100	7	05363419	D	02734.2734.0000000250.6048.23.125.40.33504100.00.0 0000000	,00	205.653,90	205.653,90	,00
	62212020100	7	05367801	D	02734.2734.0000000250.6048.23.125.40.33900800.00.0 0000000	,00	58,75	58,75	,00
	62212020100	7	05367926	D	02734.2734.0000000250.6048.23.125.40.31901600.00.0 0000000	,00	704.451,40	704.451,40	,00
	62212020200	7	00000898	D	02734.2734.0000000250.9215.28.846.99.33904700.00.0 0000000	,00	661.093,83	661.093,83	,00
	62212020200	7	05358410	D	02734.2734.0000000250.6048.23.125.40.31901100.00.0 0000000	,00	7.029.094,25	7.029.094,25	,00
	62212020200	7	05358411	D	02734.2734.0000000250.6048.23.125.40.31901300.00.0 0000000	,00	386.916,83	386.916,83	,00
	62212020200	7	05358412	D	02734.2734.0000000250.6048.23.125.40.31911300.00.0 0000000	,00	1.109.828,42	1.109.828,42	,00

BALANCETE DE VERIFICAÇÃO

Ano: 2022
Período: Dezembro

Órgão 27 - SEAP27
Unidade Contábil 02734 JUNTA COMERCIAL DO PARANA – JUCEPAR
Unidade 2734 - JUNTA COMERCIAL DO PARANÁ – JUCEPAR

Sup. Fin.	N° da Conta PCASP	NC	Sub-conta	Tp.	Descrição	Saldo do Ano Anterior	Débito até a Data	Crédito até a Data	Saldo Atual
	62212020200	7	05358413	D	02734.2734.0000000250.6048.23.125.40.33901400.00.0 0000000	,00	25.000,00	25.000,00	,00
	62212020200	7	05358414	D	02734.2734.0000000250.6048.23.125.40.33903000.00.0 0000000	,00	173.862,03	173.862,03	,00
	62212020200	7	05358415	D	02734.2734.0000000250.6048.23.125.40.33903300.00.0 0000000	,00	86.905,50	86.905,50	,00
	62212020200	7	05358417	D	02734.2734.0000000250.6048.23.125.40.33903600.00.0 0000000	,00	752.276,78	752.276,78	,00
	62212020200	7	05358418	D	02734.2734.0000000250.6048.23.125.40.33903700.00.0 0000000	,00	2.114.164,39	2.114.164,39	,00
	62212020200	7	05358419	D	02734.2734.0000000250.6048.23.125.40.33903900.00.0 0000000	,00	2.901.314,07	2.901.314,07	,00
	62212020200	7	05358420	D	02734.2734.0000000250.6048.23.125.40.33904000.00.0 0000000	,00	6.639.974,69	6.639.974,69	,00
	62212020200	7	05358422	D	02734.2734.0000000250.6048.23.125.40.33904600.00.0 0000000	,00	1.672.315,58	1.672.315,58	,00
	62212020200	7	05358423	D	02734.2734.0000000250.6048.23.125.40.33904900.00.0 0000000	,00	71.409,16	71.409,16	,00
	62212020200	7	05358426	D	02734.2734.0000000250.6048.23.125.40.44905200.00.0 0000000	,00	44.498,57	44.498,57	,00
	62212020200	7	05361119	D	02734.2734.0000000250.6048.23.125.40.31909200.00.0 0000000	,00	2.396,67	2.396,67	,00
	62212020200	7	05361120	D	02734.2734.0000000250.6048.23.125.40.31909400.00.0 0000000	,00	34.630,24	34.630,24	,00
	62212020200	7	05363419	D	02734.2734.0000000250.6048.23.125.40.33504100.00.0 0000000	,00	205.653,90	205.653,90	,00
	62212020200	7	05367801	D	02734.2734.0000000250.6048.23.125.40.33900800.00.0	,00	58,75	58,75	,00

BALANCETE DE VERIFICAÇÃO

Ano: 2022
Período: Dezembro

Órgão 27 - SEAP27
Unidade Contábil 02734 JUNTA COMERCIAL DO PARANA – JUCEPAR
Unidade 2734 - JUNTA COMERCIAL DO PARANÁ – JUCEPAR

Sup. Fin.	N° da Conta PCASP	NC	Sub-conta	Tp.	Descrição	Saldo do Ano Anterior	Débito até a Data	Crédito até a Data	Saldo Atual	
					0000000					
	62212020200	7	05367926	D	02734.2734.0000000250.6048.23.125.40.31901600.00.0 0000000	,00	704.451,40	704.451,40	,00	
	62213000000	5			CREDITO UTILIZADO	,00	86.234.220,77	105.463.957,27	19.229.736,50	C
	62213010000	6			CREDITO EMPENHADO A LIQUIDAR	,00	45.944.500,84	45.944.500,84	,00	
	62213010100	7	00000898	D	02734.2734.0000000250.9215.28.846.99.33904700.00.0 0000000	,00	657.007,50	657.007,50	,00	
	62213010100	7	05358410	D	02734.2734.0000000250.6048.23.125.40.31901100.00.0 0000000	,00	7.029.094,25	7.029.094,25	,00	
	62213010100	7	05358411	D	02734.2734.0000000250.6048.23.125.40.31901300.00.0 0000000	,00	357.516,83	357.516,83	,00	
	62213010100	7	05358412	D	02734.2734.0000000250.6048.23.125.40.31911300.00.0 0000000	,00	1.109.828,42	1.109.828,42	,00	
	62213010100	7	05358413	D	02734.2734.0000000250.6048.23.125.40.33901400.00.0 0000000	,00	25.000,00	25.000,00	,00	
	62213010100	7	05358414	D	02734.2734.0000000250.6048.23.125.40.33903000.00.0 0000000	,00	173.862,03	173.862,03	,00	
	62213010100	7	05358415	D	02734.2734.0000000250.6048.23.125.40.33903300.00.0 0000000	,00	86.905,50	86.905,50	,00	
	62213010100	7	05358417	D	02734.2734.0000000250.6048.23.125.40.33903600.00.0 0000000	,00	752.276,78	752.276,78	,00	
	62213010100	7	05358418	D	02734.2734.0000000250.6048.23.125.40.33903700.00.0 0000000	,00	1.974.317,39	1.974.317,39	,00	
	62213010100	7	05358419	D	02734.2734.0000000250.6048.23.125.40.33903900.00.0 0000000	,00	2.852.759,63	2.852.759,63	,00	
	62213010100	7	05358420	D	02734.2734.0000000250.6048.23.125.40.33904000.00.0 0000000	,00	5.939.974,69	5.939.974,69	,00	

BALANCETE DE VERIFICAÇÃO

Ano: 2022
Período: Dezembro

Órgão 27 - SEAP27
Unidade Contábil 02734 JUNTA COMERCIAL DO PARANA – JUCEPAR
Unidade 2734 - JUNTA COMERCIAL DO PARANÁ – JUCEPAR

Sup. Fin.	N° da Conta PCASP	NC	Sub-conta	Tp.	Descrição	Saldo do Ano Anterior	Débito até a Data	Crédito até a Data	Saldo Atual
	62213010100	7	05358422	D	02734.2734.0000000250.6048.23.125.40.33904600.00.0 0000000	,00	1.473.384,98	1.473.384,98	,00
	62213010100	7	05358423	D	02734.2734.0000000250.6048.23.125.40.33904900.00.0 0000000	,00	71.409,16	71.409,16	,00
	62213010100	7	05358426	D	02734.2734.0000000250.6048.23.125.40.44905200.00.0 0000000	,00	44.498,57	44.498,57	,00
	62213010100	7	05361119	D	02734.2734.0000000250.6048.23.125.40.31909200.00.0 0000000	,00	2.396,67	2.396,67	,00
	62213010100	7	05361120	D	02734.2734.0000000250.6048.23.125.40.31909400.00.0 0000000	,00	34.630,24	34.630,24	,00
	62213010100	7	05363419	D	02734.2734.0000000250.6048.23.125.40.33504100.00.0 0000000	,00	205.653,90	205.653,90	,00
	62213010100	7	05367801	D	02734.2734.0000000250.6048.23.125.40.33900800.00.0 0000000	,00	58,75	58,75	,00
	62213010100	7	05367926	D	02734.2734.0000000250.6048.23.125.40.31901600.00.0 0000000	,00	704.451,40	704.451,40	,00
	62213010200	7	00000898	D	02734.2734.0000000250.9215.28.846.99.33904700.00.0 0000000	,00	492.475,18	492.475,18	,00
	62213010200	7	05358410	D	02734.2734.0000000250.6048.23.125.40.31901100.00.0 0000000	,00	7.159.473,06	7.159.473,06	,00
	62213010200	7	05358411	D	02734.2734.0000000250.6048.23.125.40.31901300.00.0 0000000	,00	325.187,26	325.187,26	,00
	62213010200	7	05358412	D	02734.2734.0000000250.6048.23.125.40.31911300.00.0 0000000	,00	1.080.401,44	1.080.401,44	,00
	62213010200	7	05358413	D	02734.2734.0000000250.6048.23.125.40.33901400.00.0 0000000	,00	25.000,00	25.000,00	,00
	62213010200	7	05358414	D	02734.2734.0000000250.6048.23.125.40.33903000.00.0	,00	136.285,00	136.285,00	,00

BALANCETE DE VERIFICAÇÃO

Ano: 2022
Período: Dezembro

Órgão 27 - SEAP27
Unidade Contábil 02734 JUNTA COMERCIAL DO PARANA – JUCEPAR
Unidade 2734 - JUNTA COMERCIAL DO PARANÁ – JUCEPAR

Sup. Fin.	N° da Conta PCASP	NC	Sub-conta	Tp.	Descrição	Saldo do Ano Anterior	Débito até a Data	Crédito até a Data	Saldo Atual
					0000000				
	62213010200	7	05358415	D	02734.2734.0000000250.6048.23.125.40.33903300.00.0 0000000	,00	86.183,84	86.183,84	,00
	62213010200	7	05358417	D	02734.2734.0000000250.6048.23.125.40.33903600.00.0 0000000	,00	743.904,39	743.904,39	,00
	62213010200	7	05358418	D	02734.2734.0000000250.6048.23.125.40.33903700.00.0 0000000	,00	2.027.828,08	2.027.828,08	,00
	62213010200	7	05358419	D	02734.2734.0000000250.6048.23.125.40.33903900.00.0 0000000	,00	2.677.694,65	2.677.694,65	,00
	62213010200	7	05358420	D	02734.2734.0000000250.6048.23.125.40.33904000.00.0 0000000	,00	5.263.000,95	5.263.000,95	,00
	62213010200	7	05358422	D	02734.2734.0000000250.6048.23.125.40.33904600.00.0 0000000	,00	1.372.774,20	1.372.774,20	,00
	62213010200	7	05358423	D	02734.2734.0000000250.6048.23.125.40.33904900.00.0 0000000	,00	71.409,16	71.409,16	,00
	62213010200	7	05358426	D	02734.2734.0000000250.6048.23.125.40.44905200.00.0 0000000	,00	40.700,58	40.700,58	,00
	62213010200	7	05361119	D	02734.2734.0000000250.6048.23.125.40.31909200.00.0 0000000	,00	2.396,67	2.396,67	,00
	62213010200	7	05361120	D	02734.2734.0000000250.6048.23.125.40.31909400.00.0 0000000	,00	34.630,24	34.630,24	,00
	62213010200	7	05363419	D	02734.2734.0000000250.6048.23.125.40.33504100.00.0 0000000	,00	205.619,30	205.619,30	,00
	62213010200	7	05367801	D	02734.2734.0000000250.6048.23.125.40.33900800.00.0 0000000	,00	58,75	58,75	,00
	62213010200	7	05367926	D	02734.2734.0000000250.6048.23.125.40.31901600.00.0 0000000	,00	704.451,40	704.451,40	,00

BALANCETE DE VERIFICAÇÃO

Ano: 2022
Período: Dezembro

Órgão 27 - SEAP27
Unidade Contábil 02734 JUNTA COMERCIAL DO PARANA – JUCEPAR
Unidade 2734 - JUNTA COMERCIAL DO PARANÁ – JUCEPAR

Sup. Fin.	N° da Conta PCASP	NC	Sub-conta	Tp.	Descrição	Saldo do Ano Anterior	Débito até a Data	Crédito até a Data	Saldo Atual
	62213020000	6	00000898	D	02734.2734.0000000250.9215.28.846.99.33904700.00.0 0000000	,00	313.868,31	313.868,31	,00
	62213020000	6	05358410	D	02734.2734.0000000250.6048.23.125.40.31901100.00.0 0000000	,00	7.173.224,08	7.173.224,08	,00
	62213020000	6	05358411	D	02734.2734.0000000250.6048.23.125.40.31901300.00.0 0000000	,00	253.752,27	253.752,27	,00
	62213020000	6	05358412	D	02734.2734.0000000250.6048.23.125.40.31911300.00.0 0000000	,00	1.030.879,98	1.030.879,98	,00
	62213020000	6	05358413	D	02734.2734.0000000250.6048.23.125.40.33901400.00.0 0000000	,00	25.000,00	25.000,00	,00
	62213020000	6	05358414	D	02734.2734.0000000250.6048.23.125.40.33903000.00.0 0000000	,00	101.718,96	101.718,96	,00
	62213020000	6	05358415	D	02734.2734.0000000250.6048.23.125.40.33903300.00.0 0000000	,00	103.049,84	103.049,84	,00
	62213020000	6	05358417	D	02734.2734.0000000250.6048.23.125.40.33903600.00.0 0000000	,00	735.312,39	735.312,39	,00
	62213020000	6	05358418	D	02734.2734.0000000250.6048.23.125.40.33903700.00.0 0000000	,00	1.628.207,83	1.628.207,83	,00
	62213020000	6	05358419	D	02734.2734.0000000250.6048.23.125.40.33903900.00.0 0000000	,00	2.275.122,73	2.275.122,73	,00
	62213020000	6	05358420	D	02734.2734.0000000250.6048.23.125.40.33904000.00.0 0000000	,00	4.394.122,85	4.394.122,85	,00
	62213020000	6	05358422	D	02734.2734.0000000250.6048.23.125.40.33904600.00.0 0000000	,00	1.186.199,97	1.186.199,97	,00
	62213020000	6	05358423	D	02734.2734.0000000250.6048.23.125.40.33904900.00.0 0000000	,00	71.409,16	71.409,16	,00
	62213020000	6	05358426	D	02734.2734.0000000250.6048.23.125.40.44905200.00.0	,00	36.902,59	36.902,59	,00

BALANCETE DE VERIFICAÇÃO

Ano: 2022
Período: Dezembro

Órgão 27 - SEAP27
Unidade Contábil 02734 JUNTA COMERCIAL DO PARANA – JUCEPAR
Unidade 2734 - JUNTA COMERCIAL DO PARANÁ – JUCEPAR

Sup. Fin.	N° da Conta PCASP	NC	Sub-conta	Tp.	Descrição	Saldo do Ano Anterior	Débito até a Data	Crédito até a Data	Saldo Atual
					0000000				
	62213020000	6	05361119	D	02734.2734.0000000250.6048.23.125.40.31909200.00.0 0000000	,00	2.396,67	2.396,67	,00
	62213020000	6	05361120	D	02734.2734.0000000250.6048.23.125.40.31909400.00.0 0000000	,00	34.630,24	34.630,24	,00
	62213020000	6	05363419	D	02734.2734.0000000250.6048.23.125.40.33504100.00.0 0000000	,00	190.335,60	190.335,60	,00
	62213020000	6	05367801	D	02734.2734.0000000250.6048.23.125.40.33900800.00.0 0000000	,00	58,75	58,75	,00
	62213020000	6	05367926	D	02734.2734.0000000250.6048.23.125.40.31901600.00.0 0000000	,00	704.451,40	704.451,40	,00
	62213030000	6	00000898	D	02734.2734.0000000250.9215.28.846.99.33904700.00.0 0000000	,00	313.868,31	313.868,31	,00
	62213030000	6	05358410	D	02734.2734.0000000250.6048.23.125.40.31901100.00.0 0000000	,00	6.855.809,23	6.855.809,23	,00
	62213030000	6	05358411	D	02734.2734.0000000250.6048.23.125.40.31901300.00.0 0000000	,00	234.379,43	234.379,43	,00
	62213030000	6	05358412	D	02734.2734.0000000250.6048.23.125.40.31911300.00.0 0000000	,00	966.089,63	966.089,63	,00
	62213030000	6	05358413	D	02734.2734.0000000250.6048.23.125.40.33901400.00.0 0000000	,00	25.000,00	25.000,00	,00
	62213030000	6	05358414	D	02734.2734.0000000250.6048.23.125.40.33903000.00.0 0000000	,00	101.178,96	101.178,96	,00
	62213030000	6	05358415	D	02734.2734.0000000250.6048.23.125.40.33903300.00.0 0000000	,00	102.966,00	102.966,00	,00
	62213030000	6	05358417	D	02734.2734.0000000250.6048.23.125.40.33903600.00.0 0000000	,00	735.312,39	735.312,39	,00

BALANCETE DE VERIFICAÇÃO

Ano: 2022
Período: Dezembro

Órgão 27 - SEAP27
Unidade Contábil 02734 JUNTA COMERCIAL DO PARANA – JUCEPAR
Unidade 2734 - JUNTA COMERCIAL DO PARANÁ – JUCEPAR

Sup. Fin.	N° da Conta PCASP	NC	Sub-conta	Tp.	Descrição	Saldo do Ano Anterior	Débito até a Data	Crédito até a Data	Saldo Atual	
	62213030000	6	05358418	D	02734.2734.0000000250.6048.23.125.40.33903700.00.0 0000000	,00	1.603.321,28	1.603.321,28	,00	
	62213030000	6	05358419	D	02734.2734.0000000250.6048.23.125.40.33903900.00.0 0000000	,00	2.209.219,52	2.209.219,52	,00	
	62213030000	6	05358420	D	02734.2734.0000000250.6048.23.125.40.33904000.00.0 0000000	,00	4.250.526,59	4.250.526,59	,00	
	62213030000	6	05358422	D	02734.2734.0000000250.6048.23.125.40.33904600.00.0 0000000	,00	1.186.199,97	1.186.199,97	,00	
	62213030000	6	05358423	D	02734.2734.0000000250.6048.23.125.40.33904900.00.0 0000000	,00	71.409,16	71.409,16	,00	
	62213030000	6	05358426	D	02734.2734.0000000250.6048.23.125.40.44905200.00.0 0000000	,00	31.402,59	31.402,59	,00	
	62213030000	6	05361119	D	02734.2734.0000000250.6048.23.125.40.31909200.00.0 0000000	,00	2.396,67	2.396,67	,00	
	62213030000	6	05361120	D	02734.2734.0000000250.6048.23.125.40.31909400.00.0 0000000	,00	34.630,24	34.630,24	,00	
	62213030000	6	05363419	D	02734.2734.0000000250.6048.23.125.40.33504100.00.0 0000000	,00	190.335,60	190.335,60	,00	
	62213030000	6	05367801	D	02734.2734.0000000250.6048.23.125.40.33900800.00.0 0000000	,00	58,75	58,75	,00	
	62213030000	6	05367926	D	02734.2734.0000000250.6048.23.125.40.31901600.00.0 0000000	,00	661.656,32	661.656,32	,00	
	62213040000	6	00000898	D	02734.2734.0000000250.9215.28.846.99.33904700.00.0 0000000	,00	,00	313.868,31	313.868,31	C
	62213040000	6	05358410	D	02734.2734.0000000250.6048.23.125.40.31901100.00.0 0000000	,00	158.604,54	6.496.417,63	6.337.813,09	C
	62213040000	6	05358411	D	02734.2734.0000000250.6048.23.125.40.31901300.00.0	,00	,00	215.006,59	215.006,59	C

BALANCETE DE VERIFICAÇÃO

Ano: 2022
Período: Dezembro

Órgão 27 - SEAP27
Unidade Contábil 02734 JUNTA COMERCIAL DO PARANA – JUCEPAR
Unidade 2734 - JUNTA COMERCIAL DO PARANÁ – JUCEPAR

Sup. Fin.	N° da Conta PCASP	NC	Sub-conta	Tp.	Descrição	Saldo do Ano Anterior	Débito até a Data	Crédito até a Data	Saldo Atual	
					0000000					
	62213040000	6	05358412	D	02734.2734.0000000250.6048.23.125.40.31911300.00.0 0000000	,00	39.010,66	882.383,10	843.372,44	C
	62213040000	6	05358413	D	02734.2734.0000000250.6048.23.125.40.33901400.00.0 0000000	,00	,00	25.000,00	25.000,00	C
	62213040000	6	05358414	D	02734.2734.0000000250.6048.23.125.40.33903000.00.0 0000000	,00	,00	100.325,54	100.325,54	C
	62213040000	6	05358415	D	02734.2734.0000000250.6048.23.125.40.33903300.00.0 0000000	,00	,00	82.966,00	82.966,00	C
	62213040000	6	05358417	D	02734.2734.0000000250.6048.23.125.40.33903600.00.0 0000000	,00	,00	735.312,39	735.312,39	C
	62213040000	6	05358418	D	02734.2734.0000000250.6048.23.125.40.33903700.00.0 0000000	,00	189.274,07	1.556.719,66	1.367.445,59	C
	62213040000	6	05358419	D	02734.2734.0000000250.6048.23.125.40.33903900.00.0 0000000	,00	34.643,67	2.162.333,44	2.127.689,77	C
	62213040000	6	05358420	D	02734.2734.0000000250.6048.23.125.40.33904000.00.0 0000000	,00	31.782,73	3.748.809,60	3.717.026,87	C
	62213040000	6	05358422	D	02734.2734.0000000250.6048.23.125.40.33904600.00.0 0000000	,00	,00	1.186.199,97	1.186.199,97	C
	62213040000	6	05358423	D	02734.2734.0000000250.6048.23.125.40.33904900.00.0 0000000	,00	,00	71.409,16	71.409,16	C
	62213040000	6	05358426	D	02734.2734.0000000250.6048.23.125.40.44905200.00.0 0000000	,00	,00	25.902,59	25.902,59	C
	62213040000	6	05361119	D	02734.2734.0000000250.6048.23.125.40.31909200.00.0 0000000	,00	,00	2.396,67	2.396,67	C
	62213040000	6	05361120	D	02734.2734.0000000250.6048.23.125.40.31909400.00.0 0000000	,00	,00	34.630,24	34.630,24	C

BALANCETE DE VERIFICAÇÃO

Ano: 2022
Período: Dezembro

Órgão 27 - SEAP27
Unidade Contábil 02734 JUNTA COMERCIAL DO PARANA – JUCEPAR
Unidade 2734 - JUNTA COMERCIAL DO PARANÁ – JUCEPAR

Sup. Fin.	N° da Conta PCASP	NC	Sub-conta	Tp.	Descrição	Saldo do Ano Anterior	Débito até a Data	Crédito até a Data	Saldo Atual	
	62213040000	6	05363419	D	02734.2734.0000000250.6048.23.125.40.33504100.00.0 0000000	,00	,00	190.335,60	190.335,60	C
	62213040000	6	05367801	D	02734.2734.0000000250.6048.23.125.40.33900800.00.0 0000000	,00	,00	58,75	58,75	C
	62213040000	6	05367926	D	02734.2734.0000000250.6048.23.125.40.31901600.00.0 0000000	,00	,00	618.861,24	618.861,24	C
	62213050000	6	00000898	D	02734.2734.0000000250.9215.28.846.99.33904700.00.0 0000000	,00	,00	49.074,55	49.074,55	C
	62213050000	6	05358411	D	02734.2734.0000000250.6048.23.125.40.31901300.00.0 0000000	,00	,00	39.105,42	39.105,42	C
	62213050000	6	05358414	D	02734.2734.0000000250.6048.23.125.40.33903000.00.0 0000000	,00	,00	14.240,20	14.240,20	C
	62213050000	6	05358415	D	02734.2734.0000000250.6048.23.125.40.33903300.00.0 0000000	,00	,00	2.328,50	2.328,50	C
	62213050000	6	05358417	D	02734.2734.0000000250.6048.23.125.40.33903600.00.0 0000000	,00	,00	219,61	219,61	C
	62213050000	6	05358418	D	02734.2734.0000000250.6048.23.125.40.33903700.00.0 0000000	,00	,00	285.571,94	285.571,94	C
	62213050000	6	05358419	D	02734.2734.0000000250.6048.23.125.40.33903900.00.0 0000000	,00	,00	223.920,58	223.920,58	C
	62213050000	6	05358420	D	02734.2734.0000000250.6048.23.125.40.33904000.00.0 0000000	,00	,00	518.242,36	518.242,36	C
	62213050000	6	05358422	D	02734.2734.0000000250.6048.23.125.40.33904600.00.0 0000000	,00	,00	85.963,45	85.963,45	C
	62213050000	6	05363419	D	02734.2734.0000000250.6048.23.125.40.33504100.00.0 0000000	,00	,00	15.249,10	15.249,10	C
	62213070000	6	05358414	D	02734.2734.0000000250.6048.23.125.40.33903000.00.0	,00	,00	199,98	199,98	C

BALANCETE DE VERIFICAÇÃO

Ano: 2022
Período: Dezembro

Órgão 27 - SEAP27
Unidade Contábil 02734 JUNTA COMERCIAL DO PARANA – JUCEPAR
Unidade 2734 - JUNTA COMERCIAL DO PARANÁ – JUCEPAR

Sup. Fin.	N° da Conta PCASP	NC	Sub-conta	Tp.	Descrição		Saldo do Ano Anterior	Débito até a Data	Crédito até a Data	Saldo Atual	
					0000000						
	63000000000	2			EXECUÇÃO DE RESTOS A PAGAR	C	1.141.744,64	3.735.226,53	3.726.625,33	1.133.143,44	C
	63100000000	3			EXECUÇÃO DE RP NÃO PROCESSADOS	C	1.051.161,33	3.650.344,82	3.641.743,62	1.042.560,13	C
	63110000000	4	00000883	D	02734.2734.0000000100.4048.23.125.40.33903900.00.0	C	8.601,20	8.601,20	,00	,00	
					0000000						
	63110000000	4	00000896	D	02734.2734.0000000250.4048.23.125.40.33903900.00.0		192,00	,00	192,00	,00	
					0000000						
	63110000000	4	00000898	D	02734.2734.0000000250.9215.28.846.99.33904700.00.0		,00	24.734,99	24.734,99	,00	
					0000000						
	63110000000	4	05358411	D	02734.2734.0000000250.6048.23.125.40.31901300.00.0		,00	36.003,42	36.003,42	,00	
					0000000						
	63110000000	4	05358412	D	02734.2734.0000000250.6048.23.125.40.31911300.00.0		,00	26.426,83	26.426,83	,00	
					0000000						
	63110000000	4	05358414	D	02734.2734.0000000250.6048.23.125.40.33903000.00.0		,00	13.518,80	13.518,80	,00	
					0000000						
	63110000000	4	05358415	D	02734.2734.0000000250.6048.23.125.40.33903300.00.0		,00	1.387,28	1.387,28	,00	
					0000000						
	63110000000	4	05358417	D	02734.2734.0000000250.6048.23.125.40.33903600.00.0		,00	1.570,67	1.570,67	,00	
					0000000						
	63110000000	4	05358418	D	02734.2734.0000000250.6048.23.125.40.33903700.00.0		,00	283.875,40	283.875,40	,00	
					0000000						
	63110000000	4	05358419	D	02734.2734.0000000250.6048.23.125.40.33903900.00.0		,00	153.739,76	153.739,76	,00	
					0000000						
	63110000000	4	05358420	D	02734.2734.0000000250.6048.23.125.40.33904000.00.0		,00	521.028,05	521.028,05	,00	
					0000000						
	63110000000	4	05358422	D	02734.2734.0000000250.6048.23.125.40.33904600.00.0		,00	5.990,48	5.990,48	,00	
					0000000						

BALANCETE DE VERIFICAÇÃO

Ano: 2022
Período: Dezembro

Órgão 27 - SEAP27
Unidade Contábil 02734 JUNTA COMERCIAL DO PARANA – JUCEPAR
Unidade 2734 - JUNTA COMERCIAL DO PARANÁ – JUCEPAR

Sup. Fin.	N° da Conta PCASP	NC	Sub-conta	Tp.	Descrição	Saldo do Ano Anterior		Débito até a Data	Crédito até a Data	Saldo Atual	
	63110000000	4	05358426	D	02734.2734.0000000250.6048.23.125.40.44905200.00.0 0000000		,00	9.525,92	9.525,92	,00	
	63120000000	4	00000896	D	02734.2734.0000000250.4048.23.125.40.33903900.00.0 0000000	C	1.802,73	192,00	,00	1.610,73	C
	63120000000	4	00000898	D	02734.2734.0000000250.9215.28.846.99.33904700.00.0 0000000		,00	20.096,69	20.096,69	,00	
	63120000000	4	00000901	D	02734.2734.0000000250.4048.23.125.40.33909200.00.0 0000000	C	4.251,37	4.251,37	,00	,00	
	63120000000	4	00015788	D	02734.2734.0000000101.4048.23.125.40.33903900.00.0 0000000	C	15.899,55	15.899,55	,00	,00	
	63120000000	4	05358411	D	02734.2734.0000000250.6048.23.125.40.31901300.00.0 0000000		,00	27.081,96	27.081,96	,00	
	63120000000	4	05358414	D	02734.2734.0000000250.6048.23.125.40.33903000.00.0 0000000		,00	276,49	276,49	,00	
	63120000000	4	05358418	D	02734.2734.0000000250.6048.23.125.40.33903700.00.0 0000000		,00	283.875,40	283.875,40	,00	
	63120000000	4	05358419	D	02734.2734.0000000250.6048.23.125.40.33903900.00.0 0000000		,00	76.688,77	76.688,77	,00	
	63120000000	4	05358420	D	02734.2734.0000000250.6048.23.125.40.33904000.00.0 0000000		,00	349.809,56	349.809,56	,00	
	63120000000	4	05358426	D	02734.2734.0000000250.6048.23.125.40.44905200.00.0 0000000		,00	9.525,92	9.525,92	,00	
	63120000000	4	05363419	D	02734.2734.0000000250.6048.23.125.40.33504100.00.0 0000000	C	9.520,78	,00	,00	9.520,78	C
	63130000000	4	00000898	D	02734.2734.0000000250.9215.28.846.99.33904700.00.0 0000000		,00	20.096,69	20.096,69	,00	
	63130000000	4	05358411	D	02734.2734.0000000250.6048.23.125.40.31901300.00.0		,00	11.254,77	11.254,77	,00	

BALANCETE DE VERIFICAÇÃO

Ano: 2022
Período: Dezembro

Órgão 27 - SEAP27
Unidade Contábil 02734 JUNTA COMERCIAL DO PARANA – JUCEPAR
Unidade 2734 - JUNTA COMERCIAL DO PARANÁ – JUCEPAR

Sup. Fin.	N° da Conta PCASP	NC	Sub-conta	Tp.	Descrição		Saldo do Ano Anterior	Débito até a Data	Crédito até a Data	Saldo Atual	
					0000000						
	63130000000	4	05358414	D	02734.2734.0000000250.6048.23.125.40.33903000.00.0 0000000		,00	186,47	186,47	,00	
	63130000000	4	05358418	D	02734.2734.0000000250.6048.23.125.40.33903700.00.0 0000000		,00	274.213,78	274.213,78	,00	
	63130000000	4	05358419	D	02734.2734.0000000250.6048.23.125.40.33903900.00.0 0000000		,00	67.608,36	67.608,36	,00	
	63130000000	4	05358420	D	02734.2734.0000000250.6048.23.125.40.33904000.00.0 0000000		,00	349.922,74	349.922,74	,00	
	63130000000	4	05358426	D	02734.2734.0000000250.6048.23.125.40.44905200.00.0 0000000		,00	9.525,92	9.525,92	,00	
	63140000000	4	00000898	D	02734.2734.0000000250.9215.28.846.99.33904700.00.0 0000000		,00	,00	20.096,69	20.096,69	C
	63140000000	4	05358411	D	02734.2734.0000000250.6048.23.125.40.31901300.00.0 0000000		,00	,00	11.254,77	11.254,77	C
	63140000000	4	05358414	D	02734.2734.0000000250.6048.23.125.40.33903000.00.0 0000000		,00	,00	186,47	186,47	C
	63140000000	4	05358418	D	02734.2734.0000000250.6048.23.125.40.33903700.00.0 0000000		,00	31.593,16	274.213,78	242.620,62	C
	63140000000	4	05358419	D	02734.2734.0000000250.6048.23.125.40.33903900.00.0 0000000		,00	326,09	67.608,36	67.282,27	C
	63140000000	4	05358420	D	02734.2734.0000000250.6048.23.125.40.33904000.00.0 0000000		,00	238,63	349.922,74	349.684,11	C
	63140000000	4	05358426	D	02734.2734.0000000250.6048.23.125.40.44905200.00.0 0000000		,00	,00	9.525,92	9.525,92	C
	63170000000	4			RP NÃO PROCESSADOS - INSCRIÇÃO NO EXERCÍCIO	C	1.011.277,70	1.011.277,70	,00	,00	
	63171000000	5	00000898	D	02734.2734.0000000250.9215.28.846.99.33904700.00.0	C	24.734,99	24.734,99	,00	,00	

BALANCETE DE VERIFICAÇÃO

Ano: 2022
Período: Dezembro

Órgão 27 - SEAP27
Unidade Contábil 02734 JUNTA COMERCIAL DO PARANA – JUCEPAR
Unidade 2734 - JUNTA COMERCIAL DO PARANÁ – JUCEPAR

Sup. Fin.	N° da Conta PCASP	NC	Sub-conta	Tp.	Descrição		Saldo do Ano Anterior	Débito até a Data	Crédito até a Data	Saldo Atual	
					0000000						
	63171000000	5	05358411	D	02734.2734.0000000250.6048.23.125.40.31901300.00.0	C	20.176,23	20.176,23	,00	,00	
					0000000						
	63171000000	5	05358412	D	02734.2734.0000000250.6048.23.125.40.31911300.00.0	C	26.426,83	26.426,83	,00	,00	
					0000000						
	63171000000	5	05358414	D	02734.2734.0000000250.6048.23.125.40.33903000.00.0	C	13.518,80	13.518,80	,00	,00	
					0000000						
	63171000000	5	05358415	D	02734.2734.0000000250.6048.23.125.40.33903300.00.0	C	1.387,28	1.387,28	,00	,00	
					0000000						
	63171000000	5	05358417	D	02734.2734.0000000250.6048.23.125.40.33903600.00.0	C	1.570,67	1.570,67	,00	,00	
					0000000						
	63171000000	5	05358418	D	02734.2734.0000000250.6048.23.125.40.33903700.00.0	C	242.620,62	242.620,62	,00	,00	
					0000000						
	63171000000	5	05358419	D	02734.2734.0000000250.6048.23.125.40.33903900.00.0	C	144.333,26	144.333,26	,00	,00	
					0000000						
	63171000000	5	05358420	D	02734.2734.0000000250.6048.23.125.40.33904000.00.0	C	520.902,60	520.902,60	,00	,00	
					0000000						
	63171000000	5	05358422	D	02734.2734.0000000250.6048.23.125.40.33904600.00.0	C	5.990,48	5.990,48	,00	,00	
					0000000						
	63171000000	5	05358426	D	02734.2734.0000000250.6048.23.125.40.44905200.00.0	C	9.525,92	9.525,92	,00	,00	
					0000000						
	63172000000	5	05358414	D	02734.2734.0000000250.6048.23.125.40.33903000.00.0	C	90,02	90,02	,00	,00	
					0000000						
	63190000000	4			RP NÃO PROCESSADOS CANCELADOS		,00	,00	330.777,77	330.777,77	C
	63199000000	5	00000898	D	02734.2734.0000000250.9215.28.846.99.33904700.00.0		,00	,00	4.638,30	4.638,30	C
					0000000						
	63199000000	5	00000901	D	02734.2734.0000000250.4048.23.125.40.33909200.00.0		,00	,00	4.251,37	4.251,37	C

BALANCETE DE VERIFICAÇÃO

Ano: 2022
Período: Dezembro

Órgão 27 - SEAP27
Unidade Contábil 02734 JUNTA COMERCIAL DO PARANA – JUCEPAR
Unidade 2734 - JUNTA COMERCIAL DO PARANÁ – JUCEPAR

Sup. Fin.	N° da Conta PCASP	NC	Sub-conta	Tp.	Descrição		Saldo do Ano Anterior	Débito até a Data	Crédito até a Data	Saldo Atual	
					0000000						
	63199000000	5	00015788	D	02734.2734.0000000101.4048.23.125.40.33903900.00.0 0000000		,00	,00	15.899,55	15.899,55	C
	63199000000	5	05358411	D	02734.2734.0000000250.6048.23.125.40.31901300.00.0 0000000		,00	,00	8.921,46	8.921,46	C
	63199000000	5	05358412	D	02734.2734.0000000250.6048.23.125.40.31911300.00.0 0000000		,00	,00	26.426,83	26.426,83	C
	63199000000	5	05358414	D	02734.2734.0000000250.6048.23.125.40.33903000.00.0 0000000		,00	,00	13.422,35	13.422,35	C
	63199000000	5	05358415	D	02734.2734.0000000250.6048.23.125.40.33903300.00.0 0000000		,00	,00	1.387,28	1.387,28	C
	63199000000	5	05358417	D	02734.2734.0000000250.6048.23.125.40.33903600.00.0 0000000		,00	,00	1.570,67	1.570,67	C
	63199000000	5	05358419	D	02734.2734.0000000250.6048.23.125.40.33903900.00.0 0000000		,00	,00	77.050,99	77.050,99	C
	63199000000	5	05358420	D	02734.2734.0000000250.6048.23.125.40.33904000.00.0 0000000		,00	,00	171.218,49	171.218,49	C
	63199000000	5	05358422	D	02734.2734.0000000250.6048.23.125.40.33904600.00.0 0000000		,00	,00	5.990,48	5.990,48	C
	63200000000	3			EXECUÇÃO DE RP PROCESSADOS	C	90.583,31	84.881,71	84.881,71	90.583,31	C
	63210000000	4	00000884	D	02734.2734.0000000250.4048.23.125.40.31900400.00.0 0000000	C	6.505,55	6.505,55	,00	,00	
	63210000000	4	00000894	D	02734.2734.0000000250.4048.23.125.40.33903600.00.0 0000000	C	8.347,62	8.347,62	,00	,00	
	63210000000	4	00000896	D	02734.2734.0000000250.4048.23.125.40.33903900.00.0 0000000	C	4.824,93	,00	,00	4.824,93	C
	63210000000	4	00000898	D	02734.2734.0000000250.9215.28.846.99.33904700.00.0	C	20.331,91	20.331,91	,00	,00	

BALANCETE DE VERIFICAÇÃO

Ano: 2022
Período: Dezembro

Órgão 27 - SEAP27
Unidade Contábil 02734 JUNTA COMERCIAL DO PARANA – JUCEPAR
Unidade 2734 - JUNTA COMERCIAL DO PARANÁ – JUCEPAR

Sup. Fin.	N° da Conta PCASP	NC	Sub-conta	Tp.	Descrição		Saldo do Ano Anterior	Débito até a Data	Crédito até a Data	Saldo Atual	
					0000000						
	63210000000	4	00024593	D	02734.2734.0000000250.4048.23.125.11.33903900.00.0 0000000	C	876,67	,00	,00	876,67	C
	63210000000	4	00024714	D	02734.2734.0000000101.4048.23.125.40.31900400.00.0 0000000	C	29.112,47	29.112,47	,00	,00	
	63210000000	4	00024715	D	02734.2734.0000000101.4048.23.125.40.31901100.00.0 0000000	C	20.584,16	20.584,16	,00	,00	
	63220000000	4	00000884	D	02734.2734.0000000250.4048.23.125.40.31900400.00.0 0000000		,00	,00	6.505,55	6.505,55	C
	63220000000	4	00000894	D	02734.2734.0000000250.4048.23.125.40.33903600.00.0 0000000		,00	,00	8.347,62	8.347,62	C
	63220000000	4	00000898	D	02734.2734.0000000250.9215.28.846.99.33904700.00.0 0000000		,00	,00	20.331,91	20.331,91	C
	63220000000	4	00024714	D	02734.2734.0000000101.4048.23.125.40.31900400.00.0 0000000		,00	,00	29.112,47	29.112,47	C
	63220000000	4	00024715	D	02734.2734.0000000101.4048.23.125.40.31901100.00.0 0000000		,00	,00	20.584,16	20.584,16	C
	70000000000	1			CONTROLES DEVEDORES		58.483.948,49	102.062.505,53	9.135.989,91	151.410.464,11	
	71000000000	2			ATOS POTENCIAIS		18.560.643,05	1.291.893,06	3.683.318,13	16.169.217,98	
	71200000000	3			ATOS POTENCIAIS PASSIVOS		18.560.643,05	1.291.893,06	3.683.318,13	16.169.217,98	
	71230000000	4			OBRIGAÇÕES CONTRATUAIS		18.560.643,05	1.291.893,06	3.683.318,13	16.169.217,98	
	71231000000	5			OBRIGAÇÕES CONTRATUAIS - CONSOLIDAÇÃO		18.560.643,05	1.291.893,06	3.683.318,13	16.169.217,98	
	71231020000	6			CONTRATOS DE SERVIÇOS		,00	39.510,83	28.498,36	11.012,47	
	71231020000	6	00001385	X	CONTRATOS DE SERVIÇOS		8.256.229,72	,00	697.330,53	7.558.899,19	
	71231020000	6	00102992	X	CONTRATOS DE SERVIÇOS		3.456,00	,00	3.456,00	,00	
	71231020000	6	00104189	X	CONTRATOS DE SERVIÇOS		11.057,58	3.983,56	,00	15.041,14	
	71231020000	6	00107033	X	CONTRATOS DE SERVIÇOS		,00	15.030,00	,00	15.030,00	

BALANCETE DE VERIFICAÇÃO

Ano: 2022
Período: Dezembro

Órgão 27 - SEAP27
Unidade Contábil 02734 JUNTA COMERCIAL DO PARANA – JUCEPAR
Unidade 2734 - JUNTA COMERCIAL DO PARANÁ – JUCEPAR

Sup. Fin.	N° da Conta PCASP	NC	Sub-conta	Tp.	Descrição	Saldo do Ano Anterior	Débito até a Data	Crédito até a Data	Saldo Atual
	71231020000	6	00107052	X	CONTRATOS DE SERVIÇOS	2.922,00	,00	2.922,00	,00
	71231020000	6	00109659	X	CONTRATOS DE SERVIÇOS	5.008,97	,00	5.008,97	,00
	71231020000	6	00110575	X	CONTRATOS DE SERVIÇOS	11.750,00	,00	11.750,00	,00
	71231020000	6	00110584	X	CONTRATOS DE SERVIÇOS	,00	1.680,00	,00	1.680,00
	71231020000	6	00111247	X	CONTRATOS DE SERVIÇOS	33.674,65	,00	,00	33.674,65
	71231020000	6	00111428	X	CONTRATOS DE SERVIÇOS	1.590,00	,00	,00	1.590,00
	71231020000	6	00111990	X	CONTRATOS DE SERVIÇOS	834,36	12.945,64	9.508,20	4.271,80
	71231020000	6	00113748	X	CONTRATOS DE SERVIÇOS	6.350,00	,00	6.350,00	,00
	71231020000	6	00114802	X	CONTRATOS DE SERVIÇOS	,00	2.496,00	1.830,84	665,16
	71231020000	6	00115937	X	CONTRATOS DE SERVIÇOS	31.959,29	5.672,79	,00	37.632,08
	71231020000	6	00117096	X	CONTRATOS DE SERVIÇOS	152.680,10	,00	4.879,10	147.801,00
	71231020000	6	00117869	X	CONTRATOS DE SERVIÇOS	,00	1.791,00	,00	1.791,00
	71231020000	6	00120311	X	CONTRATOS DE SERVIÇOS	3.300,00	7.243,57	,00	10.543,57
	71231020000	6	00120808	X	CONTRATOS DE SERVIÇOS	436.493,38	,00	436.493,38	,00
	71231020000	6	00121035	X	CONTRATOS DE SERVIÇOS	1.056.353,57	101.480,49	,00	1.157.834,06
	71231020000	6	00121082	X	CONTRATOS DE SERVIÇOS	572,00	,00	572,00	,00
	71231020000	6	00122030	X	CONTRATOS DE SERVIÇOS	14.580,00	1.050,18	,00	15.630,18
	71231020000	6	00122137	X	CONTRATOS DE SERVIÇOS	812.082,04	236.043,50	,00	1.048.125,54
	71231020000	6	00122584	X	CONTRATOS DE SERVIÇOS	,00	190.650,67	,00	190.650,67
	71231020000	6	00125233	X	CONTRATOS DE SERVIÇOS	1.796,67	814,62	,00	2.611,29
	71231020000	6	00125637	X	CONTRATOS DE SERVIÇOS	753.889,57	273.761,58	,00	1.027.651,15
	71231020000	6	00126497	X	CONTRATOS DE SERVIÇOS	951.449,43	,00	951.449,43	,00
	71231020000	6	00126514	X	CONTRATOS DE SERVIÇOS	,00	4.680,00	3.346,45	1.333,55
	71231020000	6	00126590	X	CONTRATOS DE SERVIÇOS	72.662,83	,00	72.662,83	,00
	71231020000	6	00128308	X	CONTRATOS DE SERVIÇOS	4.750.446,06	,00	765.241,09	3.985.204,97
	71231020000	6	00130450	X	CONTRATOS DE SERVIÇOS	70.830,66	39.763,15	,00	110.593,81
	71231020000	6	00131072	X	CONTRATOS DE SERVIÇOS	,00	3.768,90	,00	3.768,90

BALANCETE DE VERIFICAÇÃO

Ano: 2022
Período: Dezembro

Órgão 27 - SEAP27
Unidade Contábil 02734 JUNTA COMERCIAL DO PARANA – JUCEPAR
Unidade 2734 - JUNTA COMERCIAL DO PARANÁ – JUCEPAR

Sup. Fin.	N° da Conta PCASP	NC	Sub-conta	Tp.	Descrição	Saldo do Ano Anterior	Débito até a Data	Crédito até a Data	Saldo Atual	
	71231020000	6	00131489	X	CONTRATOS DE SERVIÇOS	275.352,98	72.342,53	,00	347.695,51	
	71231020000	6	00137597	X	CONTRATOS DE SERVIÇOS	4.480,82	,00	4.480,82	,00	
	71231020000	6	00155323	X	CONTRATOS DE SERVIÇOS	,00	12.000,00	7.398,74	4.601,26	
	71231020000	6	00598478	X	CONTRATOS DE SERVIÇOS	7.496,15	,00	7.496,15	,00	
	71231020000	6	00683545	X	CONTRATOS DE SERVIÇOS	32.724,90	9.433,08	,00	42.157,98	
	71231020000	6	00991402	X	CONTRATOS DE SERVIÇOS	783.469,32	,00	645.680,76	137.788,56	
	71231020000	6	01057972	X	CONTRATOS DE SERVIÇOS	750,00	4.531,40	4.498,55	782,85	
	71231020000	6	01211466	X	CONTRATOS DE SERVIÇOS	,00	12.890,00	12.050,00	840,00	
	71231020000	6	01212638	X	CONTRATOS DE SERVIÇOS	,00	137,55	3,93	133,62	
	71231020000	6	01302767	X	CONTRATOS DE SERVIÇOS	14.400,00	,00	410,00	13.990,00	
	71231020000	6	01354182	X	CONTRATOS DE SERVIÇOS	,00	220.324,47	,00	220.324,47	
	71231020000	6	01483748	X	CONTRATOS DE SERVIÇOS	,00	2.700,00	,00	2.700,00	
	71231990000	6			OUTROS OBRIGAÇÕES CONTRATUAIS	,00	15.167,55	,00	15.167,55	
	72000000000	2			ADMINISTRAÇÃO FINANCEIRA	39.923.305,44	80.353.853,13	4.382.954,01	115.894.204,56	
	72100000000	3			DISPONIBILIDADES POR DESTINAÇÃO	39.923.305,44	56.526.280,80	1.318.410,68	95.131.175,56	
	72110000000	4			CONTROLE DA DISPONIBILIDADE DE RECURSOS	39.923.305,44	56.526.280,80	1.318.410,68	95.131.175,56	
	72111000000	5			RECURSOS ORDINÁRIOS	C 87.978.679,30	54.389.539,12	1.214.148,65	34.803.288,83	C
	72111000000	5	00000096	K	02734.2734.0000000250.13210010.00.00.01	2.786.123,84	,00	,00	2.786.123,84	
	72111000000	5	00000098	K	02734.2734.0000000250.19280290.00.00.01	719,92	,00	,00	719,92	
	72111000000	5	00001064	K	02734.2734.0000000250.16100311.01.00.01	64.324.206,99	,00	,00	64.324.206,99	
	72111000000	5	00001065	K	02734.2734.0000000101.16100311.01.00.01	27.567.515,51	,00	,00	27.567.515,51	
	72111000000	5	00001961	K	02734.2734.0000000101.16100311.01.00.10	C 846,71	,00	,00	846,71	C
	72111000000	5	00001962	K	02734.2734.0000000250.16100311.01.00.10	C 1.975,64	,00	,00	1.975,64	C
	72111000000	5	00003701	R	02734.2734.0000000250.13255000.00000000	1.464.835,68	,00	,00	1.464.835,68	
	72111000000	5	00003702	R	02734.2734.0000000250.16002400.00000000	22.159.718,72	,00	,00	22.159.718,72	
	72111000000	5	00021594	R	02734.2734.0000000101.16002400.00000000	9.497.022,34	,00	,00	9.497.022,34	
	72113000000	5			RECURSOS EXTRAORÇAMENTÁRIOS	104.664,09	2.136.741,68	104.262,03	2.137.143,74	

BALANCETE DE VERIFICAÇÃO

Ano: 2022
Período: Dezembro

Órgão 27 - SEAP27
Unidade Contábil 02734 JUNTA COMERCIAL DO PARANA – JUCEPAR
Unidade 2734 - JUNTA COMERCIAL DO PARANÁ – JUCEPAR

Sup. Fin.	N° da Conta PCASP	NC	Sub-conta	Tp.	Descrição	Saldo do Ano Anterior		Débito até a Data	Crédito até a Data	Saldo Atual	
	72210000000	3			CRONOGRAMA DE EXECUÇÃO MENSAL DE DESEMBOLSO		,00	16.843,33	16.843,33	,00	
	72211000000	4			CONTROLE DE DESEMBOLSO MENSAL ORÇAMENTÁRIO		,00	16.843,33	16.843,33	,00	
	72211010000	5			CONTROLE DE DESEMBOLSO MENSAL - DESPESAS ORÇAMENTÁRIAS		,00	16.843,33	16.843,33	,00	
	72300000000	3			INSCRIÇÃO DO LIMITE ORÇAMENTÁRIO		,00	23.810.729,00	3.047.700,00	20.763.029,00	
	72310000000	4			CONTROLE DO LIMITE DE COTAS ORÇAMENTÁRIAS		,00	23.810.729,00	3.047.700,00	20.763.029,00	
	72311000000	5			COTAS ORÇAMENTÁRIAS LIBERADAS		,00	23.810.729,00	3.047.700,00	20.763.029,00	
	79000000000	2			OUTROS CONTROLES		,00	20.416.759,34	1.069.717,77	19.347.041,57	
	79500000000	3			CONTROLES DO RPPS		,00	20.416.759,34	1.069.717,77	19.347.041,57	
	79510000000	4			CONTROLES PARA CONSOLIDAÇÃO DO RPPS		,00	20.416.759,34	1.069.717,77	19.347.041,57	
	79915000000	5			CONTROLE DE TRANSFERENCIAS		,00	20.416.759,34	1.069.717,77	19.347.041,57	
	79915010000	6			CONTROLE DE TRANSFERÊNCIAS FINANCEIRAS ENTRE ORGÃOS		,00	20.416.759,34	1.069.717,77	19.347.041,57	
	80000000000	1			CONTROLES CREDORES	C	58.483.948,49	161.133.586,88	254.060.102,50	151.410.464,11	C
	81000000000	2			EXECUÇÃO DOS ATOS POTENCIAIS	C	18.560.643,05	3.789.342,11	1.397.917,04	16.169.217,98	C
	81200000000	3			EXECUÇÃO DOS ATOS POTENCIAIS PASSIVOS	C	18.560.643,05	3.789.342,11	1.397.917,04	16.169.217,98	C
	81230000000	4			EXECUÇÃO DE OBRIGAÇÕES CONTRATUAIS	C	18.560.643,05	3.789.342,11	1.397.917,04	16.169.217,98	C
	81231000000	5			EXECUÇÃO DE OBRIGAÇÕES -CONSOLIDAÇÃO	C	18.560.643,05	3.789.342,11	1.397.917,04	16.169.217,98	C
	81231020000	6			CONTRATOS DE SERVIÇOS	C	18.560.643,05	3.683.318,13	1.276.725,51	16.154.050,43	C
	81231020100	7			A EXECUTAR		,00	28.498,36	39.510,83	11.012,47	C
	81231020100	7	00001385	X	A EXECUTAR	C	8.256.229,72	697.330,53	,00	7.558.899,19	C
	81231020100	7	00102992	X	A EXECUTAR	C	3.456,00	3.456,00	,00	,00	
	81231020100	7	00104189	X	A EXECUTAR	C	11.057,58	,00	3.983,56	15.041,14	C
	81231020100	7	00107033	X	A EXECUTAR		,00	,00	15.030,00	15.030,00	C
	81231020100	7	00107052	X	A EXECUTAR	C	2.922,00	2.922,00	,00	,00	
	81231020100	7	00109659	X	A EXECUTAR	C	5.008,97	5.008,97	,00	,00	
	81231020100	7	00110575	X	A EXECUTAR	C	11.750,00	11.750,00	,00	,00	

BALANCETE DE VERIFICAÇÃO

Ano: 2022
Período: Dezembro

Órgão 27 - SEAP27
Unidade Contábil 02734 JUNTA COMERCIAL DO PARANA – JUCEPAR
Unidade 2734 - JUNTA COMERCIAL DO PARANÁ – JUCEPAR

Sup. Fin.	N° da Conta PCASP	NC	Sub-conta	Tp.	Descrição		Saldo do Ano Anterior	Débito até a Data	Crédito até a Data	Saldo Atual	
	81231020100	7	00110584	X	A EXECUTAR		,00	,00	1.680,00	1.680,00	C
	81231020100	7	00111247	X	A EXECUTAR	C	33.674,65	,00	,00	33.674,65	C
	81231020100	7	00111428	X	A EXECUTAR	C	1.590,00	,00	,00	1.590,00	C
	81231020100	7	00111990	X	A EXECUTAR	C	834,36	9.508,20	12.945,64	4.271,80	C
	81231020100	7	00113748	X	A EXECUTAR	C	6.350,00	6.350,00	,00	,00	
	81231020100	7	00114802	X	A EXECUTAR		,00	1.830,84	2.496,00	665,16	C
	81231020100	7	00115937	X	A EXECUTAR	C	31.959,29	,00	5.672,79	37.632,08	C
	81231020100	7	00117096	X	A EXECUTAR	C	152.680,10	4.879,10	,00	147.801,00	C
	81231020100	7	00117869	X	A EXECUTAR		,00	,00	1.791,00	1.791,00	C
	81231020100	7	00120311	X	A EXECUTAR	C	3.300,00	,00	7.243,57	10.543,57	C
	81231020100	7	00120808	X	A EXECUTAR	C	436.493,38	436.493,38	,00	,00	
	81231020100	7	00121035	X	A EXECUTAR	C	1.056.353,57	,00	101.480,49	1.157.834,06	C
	81231020100	7	00121082	X	A EXECUTAR	C	572,00	572,00	,00	,00	
	81231020100	7	00122030	X	A EXECUTAR	C	14.580,00	,00	1.050,18	15.630,18	C
	81231020100	7	00122137	X	A EXECUTAR	C	812.082,04	,00	236.043,50	1.048.125,54	C
	81231020100	7	00122584	X	A EXECUTAR		,00	,00	190.650,67	190.650,67	C
	81231020100	7	00125233	X	A EXECUTAR	C	1.796,67	,00	814,62	2.611,29	C
	81231020100	7	00125637	X	A EXECUTAR	C	753.889,57	,00	273.761,58	1.027.651,15	C
	81231020100	7	00126497	X	A EXECUTAR	C	951.449,43	951.449,43	,00	,00	
	81231020100	7	00126514	X	A EXECUTAR		,00	3.346,45	4.680,00	1.333,55	C
	81231020100	7	00126590	X	A EXECUTAR	C	72.662,83	72.662,83	,00	,00	
	81231020100	7	00128308	X	A EXECUTAR	C	4.750.446,06	765.241,09	,00	3.985.204,97	C
	81231020100	7	00130450	X	A EXECUTAR	C	70.830,66	,00	39.763,15	110.593,81	C
	81231020100	7	00131072	X	A EXECUTAR		,00	,00	3.768,90	3.768,90	C
	81231020100	7	00131489	X	A EXECUTAR	C	275.352,98	,00	72.342,53	347.695,51	C
	81231020100	7	00137597	X	A EXECUTAR	C	4.480,82	4.480,82	,00	,00	
	81231020100	7	00155323	X	A EXECUTAR		,00	7.398,74	12.000,00	4.601,26	C

BALANCETE DE VERIFICAÇÃO

Ano: 2022
Período: Dezembro

Órgão 27 - SEAP27
Unidade Contábil 02734 JUNTA COMERCIAL DO PARANA – JUCEPAR
Unidade 2734 - JUNTA COMERCIAL DO PARANÁ – JUCEPAR

Sup. Fin.	N° da Conta PCASP	NC	Sub-conta	Tp.	Descrição		Saldo do Ano Anterior	Débito até a Data	Crédito até a Data	Saldo Atual	
	81231020100	7	00598478	X	A EXECUTAR	C	7.496,15	7.496,15	,00	,00	
	81231020100	7	00683545	X	A EXECUTAR	C	32.724,90	,00	9.433,08	42.157,98	C
	81231020100	7	00991402	X	A EXECUTAR	C	783.469,32	645.680,76	,00	137.788,56	C
	81231020100	7	01057972	X	A EXECUTAR	C	750,00	4.498,55	4.531,40	782,85	C
	81231020100	7	01211466	X	A EXECUTAR		,00	12.050,00	12.890,00	840,00	C
	81231020100	7	01212638	X	A EXECUTAR		,00	3,93	137,55	133,62	C
	81231020100	7	01302767	X	A EXECUTAR	C	14.400,00	410,00	,00	13.990,00	C
	81231020100	7	01354182	X	A EXECUTAR		,00	,00	220.324,47	220.324,47	C
	81231020100	7	01483748	X	A EXECUTAR		,00	,00	2.700,00	2.700,00	C
	81231990000	6			OUTRAS OBRIGAÇÕES CONTRATUAIS		,00	106.023,98	121.191,53	15.167,55	C
	81231990100	7			OUTRAS OBRIGAÇÕES CONTRATUAIS - A EXECUTAR		,00	105.147,55	115.167,55	10.020,00	C
	81231990200	7			OUTRAS OBRIGAÇÕES CONTRATUAIS - EM EXECUÇÃO	C	13,80	876,43	5.147,55	4.284,92	C
	81231990200	7	00000896	D	02734.2734.0000000250.4048.23.125.40.33903900.00.0 0000000		13,80	,00	,00	13,80	
	81231990300	7			OUTRAS OBRIGAÇÕES CONTRATUAIS - EXECUTADOS		,00	,00	876,43	876,43	C
	82000000000	2			EXECUÇÃO DA ADMINISTRAÇÃO FINANCEIRA	C	39.923.305,44	136.927.485,43	212.898.384,55	115.894.204,56	C
	82100000000	3			EXECUÇÃO DAS DISPONIBILIDADES POR DESTINAÇÃO	C	39.923.305,44	110.470.127,60	165.677.997,72	95.131.175,56	C
	82110000000	4			EXECUÇÃO DA DISPONIBILIDADE DE RECURSOS	C	39.923.305,44	110.470.127,60	165.677.997,72	95.131.175,56	C
	82111000000	5			DISPONIBILIDADE POR DESTINAÇÃO DE RECURSOS	C	38.677.496,18	41.920.654,39	56.858.553,91	53.615.395,70	C
	82111010000	6			RECURSOS DISPONÍVEIS PARA O EXERCÍCIO		10.422.273,52	41.920.654,39	56.849.952,71	4.507.024,80	C
	82111010000	6	00000883	D	02734.2734.0000000100.4048.23.125.40.33903900.00.0 0000000		921.349,05	,00	8.601,20	912.747,85	
	82111010000	6	00000884	D	02734.2734.0000000250.4048.23.125.40.31900400.00.0 0000000		260.642,71	,00	,00	260.642,71	
	82111010000	6	00000885	D	02734.2734.0000000250.4048.23.125.40.31901100.00.0 0000000		9.904.711,22	,00	,00	9.904.711,22	
	82111010000	6	00000887	D	02734.2734.0000000250.4048.23.125.40.31901300.00.0		388.721,03	,00	,00	388.721,03	

BALANCETE DE VERIFICAÇÃO

Ano: 2022
Período: Dezembro

Órgão 27 - SEAP27
Unidade Contábil 02734 JUNTA COMERCIAL DO PARANA – JUCEPAR
Unidade 2734 - JUNTA COMERCIAL DO PARANÁ – JUCEPAR

Sup. Fin.	N° da Conta PCASP	NC	Sub-conta	Tp.	Descrição	Saldo do Ano Anterior	Débito até a Data	Crédito até a Data	Saldo Atual
					0000000				
	82111010000	6	00000888	D	02734.2734.0000000250.4048.23.125.40.31911300.00.0 0000000	1.043.842,44	,00	,00	1.043.842,44
	82111010000	6	00000890	D	02734.2734.0000000250.4048.23.125.40.33901400.00.0 0000000	88.000,00	,00	,00	88.000,00
	82111010000	6	00000891	D	02734.2734.0000000250.4048.23.125.40.33903000.00.0 0000000	324.378,52	,00	,00	324.378,52
	82111010000	6	00000892	D	02734.2734.0000000250.4048.23.125.40.33903300.00.0 0000000	148.239,25	,00	,00	148.239,25
	82111010000	6	00000894	D	02734.2734.0000000250.4048.23.125.40.33903600.00.0 0000000	3.181.467,51	,00	,00	3.181.467,51
	82111010000	6	00000895	D	02734.2734.0000000250.4048.23.125.40.33903700.00.0 0000000	2.985.872,74	,00	,00	2.985.872,74
	82111010000	6	00000896	D	02734.2734.0000000250.4048.23.125.40.33903900.00.0 0000000	11.488.435,04	,00	,00	11.488.435,04
	82111010000	6	00000897	D	02734.2734.0000000250.4048.23.125.40.33904600.00.0 0000000	1.426.468,22	,00	,00	1.426.468,22
	82111010000	6	00000898	D	02734.2734.0000000250.9215.28.846.99.33904700.00.0 0000000	1.414.715,05	,00	,00	1.414.715,05
	82111010000	6	00000899	D	02734.2734.0000000250.4048.23.125.40.33904900.00.0 0000000	179.618,46	,00	,00	179.618,46
	82111010000	6	00000900	D	02734.2734.0000000250.9215.28.846.99.33909100.00.0 0000000	184.859,55	,00	,00	184.859,55
	82111010000	6	00000901	D	02734.2734.0000000250.4048.23.125.40.33909200.00.0 0000000	4.226.708,77	,00	,00	4.226.708,77
	82111010000	6	00000902	D	02734.2734.0000000250.4048.23.125.40.33909300.00.0 0000000	35.861,90	,00	,00	35.861,90

BALANCETE DE VERIFICAÇÃO

Ano: 2022
Período: Dezembro

Órgão 27 - SEAP27
Unidade Contábil 02734 JUNTA COMERCIAL DO PARANA – JUCEPAR
Unidade 2734 - JUNTA COMERCIAL DO PARANÁ – JUCEPAR

Sup. Fin.	N° da Conta PCASP	NC	Sub-conta	Tp.	Descrição	Saldo do Ano Anterior	Débito até a Data	Crédito até a Data	Saldo Atual
	82111010000	6	00000903	D	02734.2734.0000000250.4048.23.125.40.33913900.00.0 0000000	90.102,00	,00	,00	90.102,00
	82111010000	6	00000906	D	02734.2734.0000000250.4048.23.125.40.44905200.00.0 0000000	150.988,58	,00	,00	150.988,58
	82111010000	6	00008096	D	02734.2734.0000000250.4048.23.125.40.31909200.00.0 0000000	18.806,68	,00	,00	18.806,68
	82111010000	6	00015788	D	02734.2734.0000000101.4048.23.125.40.33903900.00.0 0000000	C 99.235,64	,00	,00	99.235,64 C
	82111010000	6	02024749	D	02734.2734.0000000250.4048.23.125.40.31909400.00.0 0000000	40.285,58	,00	,00	40.285,58
	82111010000	6	05240106	D	02734.2734.0000000250.4048.23.125.40.33904000.00.0 0000000	7.875.206,03	,00	,00	7.875.206,03
	82111010000	6	05242350	D	02734.2734.0000000250.4048.23.125.40.33504100.00.0 0000000	20.000,00	,00	,00	20.000,00
	82111010000	6	05358410	D	02734.2734.0000000250.6048.23.125.40.31901100.00.0 0000000	9.625.368,08	,00	,00	9.625.368,08
	82111010000	6	05358411	D	02734.2734.0000000250.6048.23.125.40.31901300.00.0 0000000	278.796,81	,00	,00	278.796,81
	82111010000	6	05358412	D	02734.2734.0000000250.6048.23.125.40.31911300.00.0 0000000	2.027.062,49	,00	,00	2.027.062,49
	82111010000	6	05358413	D	02734.2734.0000000250.6048.23.125.40.33901400.00.0 0000000	30.051,00	,00	,00	30.051,00
	82111010000	6	05358414	D	02734.2734.0000000250.6048.23.125.40.33903000.00.0 0000000	208.688,53	,00	,00	208.688,53
	82111010000	6	05358415	D	02734.2734.0000000250.6048.23.125.40.33903300.00.0 0000000	51.912,75	,00	,00	51.912,75
	82111010000	6	05358417	D	02734.2734.0000000250.6048.23.125.40.33903600.00.0	2.970.727,38	,00	,00	2.970.727,38

BALANCETE DE VERIFICAÇÃO

Ano: 2022
Período: Dezembro

Órgão 27 - SEAP27
Unidade Contábil 02734 JUNTA COMERCIAL DO PARANA – JUCEPAR
Unidade 2734 - JUNTA COMERCIAL DO PARANÁ – JUCEPAR

Sup. Fin.	N° da Conta PCASP	NC	Sub-conta	Tp.	Descrição	Saldo do Ano Anterior	Débito até a Data	Crédito até a Data	Saldo Atual
					0000000				
	82111010000	6	05358418	D	02734.2734.0000000250.6048.23.125.40.33903700.00.0 0000000	2.837.589,12	,00	,00	2.837.589,12
	82111010000	6	05358419	D	02734.2734.0000000250.6048.23.125.40.33903900.00.0 0000000	4.786.805,49	,00	,00	4.786.805,49
	82111010000	6	05358420	D	02734.2734.0000000250.6048.23.125.40.33904000.00.0 0000000	7.463.263,06	,00	,00	7.463.263,06
	82111010000	6	05358421	D	02734.2734.0000000250.6048.23.125.40.33904100.00.0 0000000	7.900,00	,00	,00	7.900,00
	82111010000	6	05358422	D	02734.2734.0000000250.6048.23.125.40.33904600.00.0 0000000	1.468.624,91	,00	,00	1.468.624,91
	82111010000	6	05358423	D	02734.2734.0000000250.6048.23.125.40.33904900.00.0 0000000	126.419,61	,00	,00	126.419,61
	82111010000	6	05358424	D	02734.2734.0000000250.6048.23.125.40.33909200.00.0 0000000	100.480,93	,00	,00	100.480,93
	82111010000	6	05358425	D	02734.2734.0000000250.6048.23.125.40.33913900.00.0 0000000	61.266,00	,00	,00	61.266,00
	82111010000	6	05358426	D	02734.2734.0000000250.6048.23.125.40.44905200.00.0 0000000	75.395,05	,00	,00	75.395,05
	82111010000	6	05361119	D	02734.2734.0000000250.6048.23.125.40.31909200.00.0 0000000	929,20	,00	,00	929,20
	82111010000	6	05361120	D	02734.2734.0000000250.6048.23.125.40.31909400.00.0 0000000	29.780,07	,00	,00	29.780,07
	82111010000	6	05363419	D	02734.2734.0000000250.6048.23.125.40.33504100.00.0 0000000	186.445,78	,00	,00	186.445,78
	82111010000	6	05363759	D	02734.2734.0000000101.9215.28.846.99.33904700.00.0 0000000	60.000,00	,00	,00	60.000,00

BALANCETE DE VERIFICAÇÃO

Ano: 2022
Período: Dezembro

Órgão 27 - SEAP27

Unidade Contábil 02734 JUNTA COMERCIAL DO PARANA – JUCEPAR

Unidade 2734 - JUNTA COMERCIAL DO PARANÁ – JUCEPAR

Sup. Fin.	N° da Conta PCASP	NC	Sub-conta	Tp.	Descrição		Saldo do Ano Anterior	Débito até a Data	Crédito até a Data	Saldo Atual	
	82111010000	6	00000096	K	02734.2734.0000000250.13210010.00.00.01	C	2.786.123,84	,00	,00	2.786.123,84	C
	82111010000	6	00000098	K	02734.2734.0000000250.19280290.00.00.01	C	719,92	,00	,00	719,92	C
	82111010000	6	00001064	K	02734.2734.0000000250.16100311.01.00.01	C	64.324.206,99	,00	,00	64.324.206,99	C
	82111010000	6	00001065	K	02734.2734.0000000101.16100311.01.00.01	C	27.567.515,51	,00	,00	27.567.515,51	C
	82111010000	6	00001961	K	02734.2734.0000000101.16100311.01.00.10		846,71	,00	,00	846,71	
	82111010000	6	00001962	K	02734.2734.0000000250.16100311.01.00.10		1.975,64	,00	,00	1.975,64	
	82111010000	6	00003701	R	02734.2734.0000000250.13255000.00000000	C	1.464.835,68	,00	,00	1.464.835,68	C
	82111010000	6	00003702	R	02734.2734.0000000250.16002400.00000000	C	22.159.718,72	,00	,00	22.159.718,72	C
	82111010000	6	00021594	R	02734.2734.0000000101.16002400.00000000	C	9.497.022,34	,00	,00	9.497.022,34	C
	82112000000	5			DISPONIBILIDADE POR DESTINAÇÃO DE RECURSOS COMPROMETIDA POR EMPENHO	C	1.050.561,86	43.350.494,57	43.544.380,46	1.244.447,75	C
	82112010000	6			DISPONIBILIDADE POR DESTINAÇÃO DE RECURSOS COMPROMETIDA POR EMPENHO - A LIQUIDAR	C	142.958,73	22.293.360,04	22.516.280,07	365.878,76	C
	82112010000	6	00000883	D	02734.2734.0000000100.4048.23.125.40.33903900.00.0 0000000	C	8.601,20	8.601,20	,00	,00	
	82112010000	6	00000887	D	02734.2734.0000000250.4048.23.125.40.31901300.00.0 0000000		13.102,76	,00	,00	13.102,76	
	82112010000	6	00000888	D	02734.2734.0000000250.4048.23.125.40.31911300.00.0 0000000		34.443,39	,00	,00	34.443,39	
	82112010000	6	00000891	D	02734.2734.0000000250.4048.23.125.40.33903000.00.0 0000000		60.020,15	,00	,00	60.020,15	
	82112010000	6	00000892	D	02734.2734.0000000250.4048.23.125.40.33903300.00.0 0000000		3.840,36	,00	,00	3.840,36	
	82112010000	6	00000894	D	02734.2734.0000000250.4048.23.125.40.33903600.00.0 0000000		8.055,19	,00	,00	8.055,19	
	82112010000	6	00000895	D	02734.2734.0000000250.4048.23.125.40.33903700.00.0 0000000		45.657,08	,00	,00	45.657,08	

BALANCETE DE VERIFICAÇÃO

Ano: 2022
Período: Dezembro

Órgão 27 - SEAP27
Unidade Contábil 02734 JUNTA COMERCIAL DO PARANA – JUCEPAR
Unidade 2734 - JUNTA COMERCIAL DO PARANÁ – JUCEPAR

Sup. Fin.	N° da Conta PCASP	NC	Sub-conta	Tp.	Descrição		Saldo do Ano Anterior	Débito até a Data	Crédito até a Data	Saldo Atual	
	82112010000	6	00000896	D	02734.2734.0000000250.4048.23.125.40.33903900.00.0 0000000		448.721,25	,00	,00	448.721,25	
	82112010000	6	00000897	D	02734.2734.0000000250.4048.23.125.40.33904600.00.0 0000000		36.501,10	,00	,00	36.501,10	
	82112010000	6	00000898	D	02734.2734.0000000250.9215.28.846.99.33904700.00.0 0000000		28.102,91	,00	,00	28.102,91	
	82112010000	6	00000902	D	02734.2734.0000000250.4048.23.125.40.33909300.00.0 0000000		1.145,45	,00	,00	1.145,45	
	82112010000	6	00000906	D	02734.2734.0000000250.4048.23.125.40.44905200.00.0 0000000		7.188,00	,00	,00	7.188,00	
	82112010000	6	00015788	D	02734.2734.0000000101.4048.23.125.40.33903900.00.0 0000000		115.135,19	,00	,00	115.135,19	
	82112010000	6	05358412	D	02734.2734.0000000250.6048.23.125.40.31911300.00.0 0000000	C	222.698,40	,00	,00	222.698,40	C
	82112010000	6	05358414	D	02734.2734.0000000250.6048.23.125.40.33903000.00.0 0000000	C	26.585,64	,00	,00	26.585,64	C
	82112010000	6	05358415	D	02734.2734.0000000250.6048.23.125.40.33903300.00.0 0000000	C	1.432,48	,00	,00	1.432,48	C
	82112010000	6	05358417	D	02734.2734.0000000250.6048.23.125.40.33903600.00.0 0000000	C	20.568,53	,00	,00	20.568,53	C
	82112010000	6	05358418	D	02734.2734.0000000250.6048.23.125.40.33903700.00.0 0000000	C	310.749,04	,00	,00	310.749,04	C
	82112010000	6	05358419	D	02734.2734.0000000250.6048.23.125.40.33903900.00.0 0000000	C	143.763,09	,00	,00	143.763,09	C
	82112010000	6	05358420	D	02734.2734.0000000250.6048.23.125.40.33904000.00.0 0000000	C	810.232,06	,00	,00	810.232,06	C
	82112010000	6	05358422	D	02734.2734.0000000250.6048.23.125.40.33904600.00.0	C	73.321,07	,00	,00	73.321,07	C

BALANCETE DE VERIFICAÇÃO

Ano: 2022
Período: Dezembro

Órgão 27 - SEAP27
Unidade Contábil 02734 JUNTA COMERCIAL DO PARANA – JUCEPAR
Unidade 2734 - JUNTA COMERCIAL DO PARANÁ – JUCEPAR

Sup. Fin.	N° da Conta PCASP	NC	Sub-conta	Tp.	Descrição		Saldo do Ano Anterior	Débito até a Data	Crédito até a Data	Saldo Atual	
					0000000						
	82112010000	6	05363759	D	02734.2734.0000000101.9215.28.846.99.33904700.00.0 0000000	C	60.000,00	,00	,00	60.000,00	C
	82112020000	6			DISPONIBILIDADE POR DESTINAÇÃO DE RECURSOS COMPROMETIDA POR EMPENHO - EM LIQUIDAÇÃO		75.405.947,28	21.048.341,33	21.027.908,39	75.426.380,22	
	82112020000	6	00000883	D	02734.2734.0000000100.4048.23.125.40.33903900.00.0 0000000	C	912.747,85	,00	,00	912.747,85	C
	82112020000	6	00000884	D	02734.2734.0000000250.4048.23.125.40.31900400.00.0 0000000	C	260.642,71	,00	,00	260.642,71	C
	82112020000	6	00000885	D	02734.2734.0000000250.4048.23.125.40.31901100.00.0 0000000	C	9.904.711,22	,00	,00	9.904.711,22	C
	82112020000	6	00000887	D	02734.2734.0000000250.4048.23.125.40.31901300.00.0 0000000	C	401.823,79	,00	,00	401.823,79	C
	82112020000	6	00000888	D	02734.2734.0000000250.4048.23.125.40.31911300.00.0 0000000	C	1.078.285,83	,00	,00	1.078.285,83	C
	82112020000	6	00000890	D	02734.2734.0000000250.4048.23.125.40.33901400.00.0 0000000	C	88.000,00	,00	,00	88.000,00	C
	82112020000	6	00000891	D	02734.2734.0000000250.4048.23.125.40.33903000.00.0 0000000	C	384.398,67	,00	,00	384.398,67	C
	82112020000	6	00000892	D	02734.2734.0000000250.4048.23.125.40.33903300.00.0 0000000	C	152.079,61	,00	,00	152.079,61	C
	82112020000	6	00000894	D	02734.2734.0000000250.4048.23.125.40.33903600.00.0 0000000	C	3.189.522,70	,00	,00	3.189.522,70	C
	82112020000	6	00000895	D	02734.2734.0000000250.4048.23.125.40.33903700.00.0 0000000	C	3.031.529,82	,00	,00	3.031.529,82	C
	82112020000	6	00000896	D	02734.2734.0000000250.4048.23.125.40.33903900.00.0 0000000	C	11.937.156,29	192,00	192,00	11.937.156,29	C

BALANCETE DE VERIFICAÇÃO

Ano: 2022
Período: Dezembro

Órgão 27 - SEAP27
Unidade Contábil 02734 JUNTA COMERCIAL DO PARANA – JUCEPAR
Unidade 2734 - JUNTA COMERCIAL DO PARANÁ – JUCEPAR

Sup. Fin.	N° da Conta PCASP	NC	Sub-conta	Tp.	Descrição	Saldo do Ano Anterior		Débito até a Data	Crédito até a Data	Saldo Atual	
	82112020000	6	00000897	D	02734.2734.0000000250.4048.23.125.40.33904600.00.0 0000000	C	1.462.969,32	,00	,00	1.462.969,32	C
	82112020000	6	00000898	D	02734.2734.0000000250.9215.28.846.99.33904700.00.0 0000000	C	1.421.552,95	,00	,00	1.421.552,95	C
	82112020000	6	00000899	D	02734.2734.0000000250.4048.23.125.40.33904900.00.0 0000000	C	179.618,46	,00	,00	179.618,46	C
	82112020000	6	00000900	D	02734.2734.0000000250.9215.28.846.99.33909100.00.0 0000000	C	184.859,55	,00	,00	184.859,55	C
	82112020000	6	00000901	D	02734.2734.0000000250.4048.23.125.40.33909200.00.0 0000000	C	4.220.390,37	,00	,00	4.220.390,37	C
	82112020000	6	00000902	D	02734.2734.0000000250.4048.23.125.40.33909300.00.0 0000000	C	37.007,35	,00	,00	37.007,35	C
	82112020000	6	00000903	D	02734.2734.0000000250.4048.23.125.40.33913900.00.0 0000000	C	90.102,00	,00	,00	90.102,00	C
	82112020000	6	00000906	D	02734.2734.0000000250.4048.23.125.40.44905200.00.0 0000000	C	158.176,58	,00	,00	158.176,58	C
	82112020000	6	00008096	D	02734.2734.0000000250.4048.23.125.40.31909200.00.0 0000000	C	18.806,68	,00	,00	18.806,68	C
	82112020000	6	00015788	D	02734.2734.0000000101.4048.23.125.40.33903900.00.0 0000000	C	15.899,55	,00	,00	15.899,55	C
	82112020000	6	02024749	D	02734.2734.0000000250.4048.23.125.40.31909400.00.0 0000000	C	40.285,58	,00	,00	40.285,58	C
	82112020000	6	05240106	D	02734.2734.0000000250.4048.23.125.40.33904000.00.0 0000000	C	7.875.206,03	,00	,00	7.875.206,03	C
	82112020000	6	05242350	D	02734.2734.0000000250.4048.23.125.40.33504100.00.0 0000000	C	20.000,00	,00	,00	20.000,00	C
	82112020000	6	05358410	D	02734.2734.0000000250.6048.23.125.40.31901100.00.0	C	8.388.301,11	,00	,00	8.388.301,11	C

BALANCETE DE VERIFICAÇÃO

Ano: 2022
Período: Dezembro

Órgão 27 - SEAP27
Unidade Contábil 02734 JUNTA COMERCIAL DO PARANA – JUCEPAR
Unidade 2734 - JUNTA COMERCIAL DO PARANÁ – JUCEPAR

Sup. Fin.	N° da Conta PCASP	NC	Sub-conta	Tp.	Descrição		Saldo do Ano Anterior	Débito até a Data	Crédito até a Data	Saldo Atual	
					0000000						
	82112020000	6	05358411	D	02734.2734.0000000250.6048.23.125.40.31901300.00.0 0000000	C	258.697,40	,00	,00	258.697,40	C
	82112020000	6	05358412	D	02734.2734.0000000250.6048.23.125.40.31911300.00.0 0000000	C	1.653.260,70	,00	,00	1.653.260,70	C
	82112020000	6	05358413	D	02734.2734.0000000250.6048.23.125.40.33901400.00.0 0000000	C	30.051,00	,00	,00	30.051,00	C
	82112020000	6	05358414	D	02734.2734.0000000250.6048.23.125.40.33903000.00.0 0000000	C	160.190,06	,00	,00	160.190,06	C
	82112020000	6	05358415	D	02734.2734.0000000250.6048.23.125.40.33903300.00.0 0000000	C	50.026,54	,00	,00	50.026,54	C
	82112020000	6	05358417	D	02734.2734.0000000250.6048.23.125.40.33903600.00.0 0000000	C	2.666.003,36	,00	,00	2.666.003,36	C
	82112020000	6	05358418	D	02734.2734.0000000250.6048.23.125.40.33903700.00.0 0000000	C	2.526.840,08	,00	,00	2.526.840,08	C
	82112020000	6	05358419	D	02734.2734.0000000250.6048.23.125.40.33903900.00.0 0000000	C	4.470.529,68	,00	,00	4.470.529,68	C
	82112020000	6	05358420	D	02734.2734.0000000250.6048.23.125.40.33904000.00.0 0000000	C	6.353.083,28	,00	,00	6.353.083,28	C
	82112020000	6	05358421	D	02734.2734.0000000250.6048.23.125.40.33904100.00.0 0000000	C	7.900,00	,00	,00	7.900,00	C
	82112020000	6	05358422	D	02734.2734.0000000250.6048.23.125.40.33904600.00.0 0000000	C	1.257.948,84	,00	,00	1.257.948,84	C
	82112020000	6	05358423	D	02734.2734.0000000250.6048.23.125.40.33904900.00.0 0000000	C	115.011,00	,00	,00	115.011,00	C
	82112020000	6	05358424	D	02734.2734.0000000250.6048.23.125.40.33909200.00.0 0000000	C	100.480,93	,00	,00	100.480,93	C

BALANCETE DE VERIFICAÇÃO

Ano: 2022
Período: Dezembro

Órgão 27 - SEAP27
Unidade Contábil 02734 JUNTA COMERCIAL DO PARANA – JUCEPAR
Unidade 2734 - JUNTA COMERCIAL DO PARANÁ – JUCEPAR

Sup. Fin.	N° da Conta PCASP	NC	Sub-conta	Tp.	Descrição	Saldo do Ano Anterior		Débito até a Data	Crédito até a Data	Saldo Atual	
	82112020000	6	05358425	D	02734.2734.0000000250.6048.23.125.40.33913900.00.0 0000000	C	61.266,00	,00	,00	61.266,00	C
	82112020000	6	05358426	D	02734.2734.0000000250.6048.23.125.40.44905200.00.0 0000000	C	57.757,05	,00	,00	57.757,05	C
	82112020000	6	05361119	D	02734.2734.0000000250.6048.23.125.40.31909200.00.0 0000000	C	929,20	,00	,00	929,20	C
	82112020000	6	05361120	D	02734.2734.0000000250.6048.23.125.40.31909400.00.0 0000000	C	27.016,81	,00	,00	27.016,81	C
	82112020000	6	05363419	D	02734.2734.0000000250.6048.23.125.40.33504100.00.0 0000000	C	186.445,78	,00	,00	186.445,78	C
	82113000000	5			DISPONIBILIDADE POR DESTINAÇÃO DE RECURSOS COMPROMETIDA POR LIQUIDAÇÃO E ENTRADAS COMPENSATÓRIAS	C	195.247,40	22.858.872,12	22.833.137,24	169.512,52	C
	82113010000	6			COMPROMETIDA POR LIQUIDAÇÃO		1.436.685,47	20.393.251,10	20.308.569,37	1.521.367,20	
	82113010000	6	00000883	D	02734.2734.0000000100.4048.23.125.40.33903900.00.0 0000000		163,87	,00	,00	163,87	
	82113010000	6	00000891	D	02734.2734.0000000250.4048.23.125.40.33903000.00.0 0000000		316,72	,00	,00	316,72	
	82113010000	6	00000894	D	02734.2734.0000000250.4048.23.125.40.33903600.00.0 0000000		206,24	,00	,00	206,24	
	82113010000	6	00000895	D	02734.2734.0000000250.4048.23.125.40.33903700.00.0 0000000		447.728,38	,00	,00	447.728,38	
	82113010000	6	00000896	D	02734.2734.0000000250.4048.23.125.40.33903900.00.0 0000000		17.880,21	,00	,00	17.880,21	
	82113010000	6	00000898	D	02734.2734.0000000250.9215.28.846.99.33904700.00.0 0000000	C	21.265,01	,00	,00	21.265,01	C
	82113010000	6	00000901	D	02734.2734.0000000250.4048.23.125.40.33909200.00.0		577,04	,00	,00	577,04	

BALANCETE DE VERIFICAÇÃO

Ano: 2022
Período: Dezembro

Órgão 27 - SEAP27
Unidade Contábil 02734 JUNTA COMERCIAL DO PARANA – JUCEPAR
Unidade 2734 - JUNTA COMERCIAL DO PARANÁ – JUCEPAR

Sup. Fin.	N° da Conta PCASP	NC	Sub-conta	Tp.	Descrição		Saldo do Ano Anterior	Débito até a Data	Crédito até a Data	Saldo Atual	
					0000000						
	82113010000	6	05240106	D	02734.2734.0000000250.4048.23.125.40.33904000.00.0 0000000		19.077,05	,00	,00	19.077,05	
	82113010000	6	05358410	D	02734.2734.0000000250.6048.23.125.40.31901100.00.0 0000000	C	1.237.066,97	,00	,00	1.237.066,97	C
	82113010000	6	05358411	D	02734.2734.0000000250.6048.23.125.40.31901300.00.0 0000000	C	20.099,41	,00	,00	20.099,41	C
	82113010000	6	05358412	D	02734.2734.0000000250.6048.23.125.40.31911300.00.0 0000000	C	151.103,39	,00	,00	151.103,39	C
	82113010000	6	05358414	D	02734.2734.0000000250.6048.23.125.40.33903000.00.0 0000000	C	21.781,85	,00	,00	21.781,85	C
	82113010000	6	05358415	D	02734.2734.0000000250.6048.23.125.40.33903300.00.0 0000000	C	453,73	,00	,00	453,73	C
	82113010000	6	05358417	D	02734.2734.0000000250.6048.23.125.40.33903600.00.0 0000000	C	284.155,49	,00	,00	284.155,49	C
	82113010000	6	05358418	D	02734.2734.0000000250.6048.23.125.40.33903700.00.0 0000000		346.398,38	,00	,00	346.398,38	
	82113010000	6	05358419	D	02734.2734.0000000250.6048.23.125.40.33903900.00.0 0000000	C	164.531,23	,00	,00	164.531,23	C
	82113010000	6	05358420	D	02734.2734.0000000250.6048.23.125.40.33904000.00.0 0000000	C	289.994,72	,00	,00	289.994,72	C
	82113010000	6	05358422	D	02734.2734.0000000250.6048.23.125.40.33904600.00.0 0000000	C	137.355,00	,00	,00	137.355,00	C
	82113010000	6	05358423	D	02734.2734.0000000250.6048.23.125.40.33904900.00.0 0000000	C	11.408,61	,00	,00	11.408,61	C
	82113010000	6	05358426	D	02734.2734.0000000250.6048.23.125.40.44905200.00.0 0000000	C	17.638,00	,00	,00	17.638,00	C

BALANCETE DE VERIFICAÇÃO

Ano: 2022
Período: Dezembro

Órgão 27 - SEAP27
Unidade Contábil 02734 JUNTA COMERCIAL DO PARANA – JUCEPAR
Unidade 2734 - JUNTA COMERCIAL DO PARANÁ – JUCEPAR

Sup. Fin.	N° da Conta PCASP	NC	Sub-conta	Tp.	Descrição	Saldo do Ano Anterior		Débito até a Data	Crédito até a Data	Saldo Atual	
	82113010000	6	05361120	D	02734.2734.0000000250.6048.23.125.40.31909400.00.0 0000000	C	2.763,26	,00	,00	2.763,26	C
	82113020000	6			COMPROMETIDA POR CONSIGNAÇÕES/RETENÇÕES		856.731,76	360.797,32	381.199,15	836.329,93	
	82113020000	6	00000883	D	02734.2734.0000000100.4048.23.125.40.33903900.00.0 0000000	C	163,87	,00	,00	163,87	C
	82113020000	6	00000891	D	02734.2734.0000000250.4048.23.125.40.33903000.00.0 0000000	C	316,72	,00	,00	316,72	C
	82113020000	6	00000894	D	02734.2734.0000000250.4048.23.125.40.33903600.00.0 0000000	C	206,24	,00	,00	206,24	C
	82113020000	6	00000895	D	02734.2734.0000000250.4048.23.125.40.33903700.00.0 0000000	C	447.728,38	,00	,00	447.728,38	C
	82113020000	6	00000896	D	02734.2734.0000000250.4048.23.125.40.33903900.00.0 0000000	C	17.880,21	,00	,00	17.880,21	C
	82113020000	6	00000901	D	02734.2734.0000000250.4048.23.125.40.33909200.00.0 0000000	C	6.895,44	,00	,00	6.895,44	C
	82113020000	6	05240106	D	02734.2734.0000000250.4048.23.125.40.33904000.00.0 0000000	C	19.077,05	,00	,00	19.077,05	C
	82113020000	6	05358414	D	02734.2734.0000000250.6048.23.125.40.33903000.00.0 0000000	C	130,98	,00	,00	130,98	C
	82113020000	6	05358418	D	02734.2734.0000000250.6048.23.125.40.33903700.00.0 0000000	C	346.398,38	,00	,00	346.398,38	C
	82113020000	6	05358419	D	02734.2734.0000000250.6048.23.125.40.33903900.00.0 0000000	C	7.981,49	,00	,00	7.981,49	C
	82113020000	6	05358420	D	02734.2734.0000000250.6048.23.125.40.33904000.00.0 0000000	C	9.953,00	,00	,00	9.953,00	C
	82113030000	6			COMPROMETIDA POR ENTRADAS COMPENSATÓRIAS	C	104.664,09	2.104.823,70	2.143.368,72	143.209,11	C
	82114000000	5			DISPONIBILIDADE POR DESTINAÇÃO DE RECURSOS		,00	484.435,62	21.239.121,79	20.754.686,17	C

BALANCETE DE VERIFICAÇÃO

Ano: 2022
Período: Dezembro

Órgão 27 - SEAP27
Unidade Contábil 02734 JUNTA COMERCIAL DO PARANA – JUCEPAR
Unidade 2734 - JUNTA COMERCIAL DO PARANÁ – JUCEPAR

Sup. Fin.	N° da Conta PCASP	NC	Sub-conta	Tp.	Descrição	Saldo do Ano Anterior	Débito até a Data	Crédito até a Data	Saldo Atual	
					UTILIZADA					
	82115000000	5			DISPONIBILIDADE POR DESTINAÇÃO DE RECURSOS COMPROMETIDA POR PROGRAMAÇÃO FINANCEIRA OU ARRECADAÇÃO PRÓPRIA	,00	1.855.670,90	21.202.804,32	19.347.133,42	C
	82200000000	3			EXECUÇÃO DA PROGRAMAÇÃO FINANCEIRA	,00	16.843,33	16.843,33	,00	
	82210000000	4			CRONOGRAMA DE EXECUÇÃO MENSAL DE DESEMBOLSO	,00	16.843,33	16.843,33	,00	
	82211000000	5			EXECUÇÃO DO CRONOGRAMA DE DESEMBOLSO MENSAL ORÇAMENTÁRIO	,00	16.843,33	16.843,33	,00	
	82211010100	6			PROGRAMAÇÃO DE DESEMBOLSO MENSAL - DESPESAS ORÇAMENTÁRIAS - A RECEBER	,00	16.843,33	16.843,33	,00	
	82300000000	3			EXECUÇÃO DO LIMITE ORÇAMENTÁRIO	,00	26.440.514,50	47.203.543,50	20.763.029,00	C
	82310000000	4			EXECUÇÃO LIMITE ORÇAMENTÁRIO	,00	26.440.514,50	47.203.543,50	20.763.029,00	C
	82311000000	5			COTAS ORÇAMENTÁRAS EM EXECUÇÃO	,00	26.440.514,50	47.203.543,50	20.763.029,00	C
	82311010000	6			COTAS ORÇAMENTÁRIAS LIBERADAS	,00	24.358.975,50	25.892.268,00	1.533.292,50	C
	82311020000	6			COTAS ORÇAMENTÁRIAS EMPENHADAS	,00	2.081.539,00	21.311.275,50	19.229.736,50	C
	89000000000	2			OUTROS CONTROLES	,00	20.416.759,34	39.763.800,91	19.347.041,57	C
	89900000000	3			CONTROLE DE MOVIMENTAÇÃO DE FINANCEIROS	,00	20.416.759,34	39.763.800,91	19.347.041,57	C
	89910000000	4			CONTROLE DE MOVIMENTAÇÃO DE PAGAMENTOS	,00	20.416.759,34	39.763.800,91	19.347.041,57	C
	89915000000	5			EXECUÇÃO DE TRANSFERÊNCIAS	,00	20.416.759,34	39.763.800,91	19.347.041,57	C
	89915010000	6			EXECUÇÃO DE TRANSFERÊNCIAS FINANCEIRAS ENTRE ORGÃOS OFSS	,00	20.416.759,34	39.763.800,91	19.347.041,57	C
	89915010100	7			TRANSFERÊNCIA FINANCEIRA A EXECUTAR	,00	20.416.759,34	20.416.759,34	,00	
	89915010200	7			TRANSFERÊNCIA FINANCEIRA EXECUTADA	,00	,00	19.347.041,57	19.347.041,57	C
					TOTAL DAS CONTAS	**,00**	**758.503.246,87**	**758.503.246,87**	**,00**	

BALANCETE DE VERIFICAÇÃO

Ano: 2022
Período: Dezembro

Órgão 27 - SEAP27
Unidade Contábil 02734 JUNTA COMERCIAL DO PARANA – JUCEPAR
Unidade 2734 - JUNTA COMERCIAL DO PARANÁ – JUCEPAR

	Saldo do Ano Anterior	Débito até a Data	Crédito até a Data	Saldo Atual	
ATIVO FINANCEIRO	**39.497.695,79**	**83.688.606,69**	**68.487.387,69**	**54.698.914,79**	
ATIVO PERMANENTE	**13.238.580,21**	**283.535,77**	**231.662,17**	**13.290.453,81**	
PASSIVO FINANCEIRO	**2.535.841,71-**	**45.761.718,81**	**44.706.149,02**	**1.480.271,92**	**C**
PASSIVO PERMANENTE	**,00**	**,00**	**41.147,54**	**41.147,54**	**C**

16. 016 - Declaração de Bens (Declaracao de Bens)

ANEXO II

DA INSTRUÇÃO NORMATIVA 176/2022

DECLARAÇÃO DE CUMPRIMENTO DO ART. 13 DA LEI FEDERAL Nº 8.429/92

Declaro, para os devidos fins, que os gestores das contas da **JUNTA COMERCIAL DO PARANÁ** no exercício de **2022**, Srs. **MARCOS SEBASTIÃO RIGONI DE MELLO**, Presidente e Sr. **SEBASTIÃO MOTA**, Vice-Presidente, estão em dia com a obrigação de apresentação da Declaração dos Bens e Valores que compõem seu patrimônio privado de que trata o artigo 13 da Lei Federal n° 8.429 de 02 de junho de 1992, estando devidamente apresentadas a Receita Federal do Brasil, a fim de ser arquivada no serviço pessoal competente.

Curitiba, 26 de abril de 2023.

Maria Lúcia Meira Carlim
Responsável pela Unidade de Pessoal
Junta Comercial do Paraná

JUNTA COMERCIAL DO PARANÁ

17. 017 - Balanço Orçamentário (DCASP) (Balanço Orçamentário 2022)

UNIDADE - 2734 - JUNTA COMERCIAL DO PARANA – JUCEPAR

BALANÇO ORÇAMENTÁRIO

MÊS/EXERCÍCIO: 12/2022

RECEITAS ORÇAMENTÁRIAS	PREVISÃO INICIAL (A)	PREVISÃO ATUALIZADA (B)	RECEITAS REALIZADAS (C)	SALDO (D=C-B)
RECEITAS CORRENTES (I)	**34.387.440,00**	**34.387.440,00**	**45.901.340,10**	**11.513.900,10**
RECEITA TRIBUTÁRIA	,00	,00	,00	,00
RECEITA DE CONTRIBUIÇÕES	,00	,00	,00	,00
RECEITA PATRIMONIAL	700.690,00	700.690,00	5.083.045,98	4.382.355,98
RECEITA AGROPECUÁRIAS	,00	,00	,00	,00
RECEITA INDUSTRIAL	,00	,00	,00	,00
RECEITA DE SERVIÇOS	33.685.670,00	33.685.670,00	40.759.463,20	7.073.793,20
TRANSFERÊNCIAS CORRENTES	,00	,00	,00	,00
OUTRAS RECEITAS CORRENTES	1.080,00	1.080,00	58.830,92	57.750,92
RECEITAS DE CAPITAL (II)	**,00**	**,00**	**,00**	**,00**
OPERAÇÕES DE CRÉDITO	,00	,00	,00	,00
ALIENAÇÃO DE BENS	,00	,00	,00	,00
AMORTIZAÇÃO DE EMPRESTIMOS	,00	,00	,00	,00
TRANSFERÊNCIAS DE CAPITAL	,00	,00	,00	,00
OUTRAS RECEITAS DE CAPITAL	,00	,00	,00	,00
SUBTOTAL DAS RECEITAS (III) = (I + II)	**34.387.440,00**	**34.387.440,00**	**45.901.340,10**	**11.513.900,10**
OPERAÇÕES DE CRÉDITO / REFINANCIAMENTO (IV)	**,00**	**,00**	**,00**	**,00**
OPERAÇÕES DE CRÉDITO - MERCADO INTERNA	,00	,00	,00	,00
MOBILIÁRIA	,00	,00	,00	,00
CONTRATUAL	,00	,00	,00	,00
OPERAÇÕES DE CRÉDITO - MERCADO EXTERNO	,00	,00	,00	,00
MOBILIÁRIA	,00	,00	,00	,00
CONTRATUAL	,00	,00	,00	,00
SUBTOTAL COM REFINANCIAMENTO (V) = (III + IV)	**34.387.440,00**	**34.387.440,00**	**45.901.340,10**	**11.513.900,10**
DÉFICIT (VI)1	**,00**	**,00**	**,00**	**,00**
TOTAL (VII) = (V + VI)	**34.387.440,00**	**34.387.440,00**	**45.901.340,10**	**11.513.900,10**

UNIDADE - 2734 - JUNTA COMERCIAL DO PARANA – JUCEPAR

BALANÇO ORÇAMENTÁRIO

MÊS/EXERCÍCIO: 12/2022

RECEITAS ORÇAMENTÁRIAS	PREVISÃO INICIAL (A)	PREVISÃO ATUALIZADA (B)	RECEITAS REALIZADAS (C)	SALDO (D=C-B)
SALDOS DE EXERCÍCIOS ANTERIORES	**,00**	**,00**	**,00**	**,00**
Recursos Arrecadados em Exercícios Anteriores	,00	,00	,00	,00
Superávit Financeiro	,00	,00	,00	,00
Reabertura de Créditos Adicionais	,00	,00	,00	,00

UNIDADE - 2734 - JUNTA COMERCIAL DO PARANA – JUCEPAR

BALANÇO ORÇAMENTÁRIO

MÊS/EXERCÍCIO: 12/2022

DESPESAS ORÇAMENTÁRIAS	DOTAÇÃO INICIAL (E)	DOTAÇÃO ATUALIZADA (F)	DESPESAS EMPENHADAS (G)	DESPESAS LIQUIDADAS (H)	DESPESAS PAGAS (I)	SALDO DA DOTAÇÃO (I=F-G)
DESPESAS CORRENTES (VIII)	23.740.130,00	23.840.130,00	19.203.833,91	17.969.918,20	17.969.718,22	4.636.296,09
PESSOAL E ENCARGOS SOCIAIS	7.027.422,00	8.831.422,00	8.091.185,69	8.052.080,27	8.052.080,27	740.236,31
JUROS E ENCARGOS DA DÍVIDA	,00	,00	,00	,00	,00	,00
OUTRAS DESPESAS CORRENTES	16.712.708,00	15.008.708,00	11.112.648,22	9.917.837,93	9.917.637,95	3.896.059,78
DESPESAS DE CAPITAL (IX)	642.500,00	542.500,00	25.902,59	25.902,59	25.902,59	516.597,41
INVESTIMENTOS	642.500,00	542.500,00	25.902,59	25.902,59	25.902,59	516.597,41
INVERSÕES FINANCEIRAS	,00	,00	,00	,00	,00	,00
AMORTIZAÇÃO DA DÍVIDA	,00	,00	,00	,00	,00	,00
RESERVA DE CONTINGÊNCIA (X)	,00	,00	,00	,00	,00	,00
SUBTOTAL DAS DESPESAS (XI) = (VIII + IX + X)	**24.382.630,00**	**24.382.630,00**	**19.229.736,50**	**17.995.820,79**	**17.995.620,81**	**5.152.893,50**
AMORTIZAÇÃO DA DÍV. / REFINANCIAMENTO (XII)	**,00**	**,00**	**,00**	**,00**	**,00**	**,00**
Amortização da Dívida Interna	,00	,00	,00	,00	,00	,00
Dívida Mobiliária	,00	,00	,00	,00	,00	,00
Outras Dívidas	,00	,00	,00	,00	,00	,00
Amortização da Dívida Externa	,00	,00	,00	,00	,00	,00
Dívida Mobiliária	,00	,00	,00	,00	,00	,00
Outras Dívidas	,00	,00	,00	,00	,00	,00
SUBTOTAL C/ REFINANCIAMENTO (XII) = (XI + XII)	**24.382.630,00**	**24.382.630,00**	**19.229.736,50**	**17.995.820,79**	**17.995.620,81**	**5.152.893,50**
SUPERÁVIT (XIII)	**,00**	**,00**	**26.671.603,60**	**,00**	**,00**	**,00**
TOTAL (XIV) = (XII + XIII)	**24.382.630,00**	**24.382.630,00**	**45.901.340,10**	**17.995.820,79**	**17.995.620,81**	**5.152.893,50**
RESERVA DO RPPS	**,00**	**,00**	**,00**	**,00**	**,00**	**,00**

UNIDADE - 2734 - JUNTA COMERCIAL DO PARANA – JUCEPAR

BALANÇO ORÇAMENTÁRIO

MÊS/EXERCÍCIO: 12/2022

RESTOS A PAGAR NÃO PROCESSADOS	INSCRITOS		LIQUIDADOS	PAGOS	CANCELADOS	SALDO A PAGAR
	EM EXERCÍCIOS ANTERIORES	EM 31 DE DEZEMBRO DO EXERCÍCIO ANTERIOR				
	(A)	(B)	(C)	(D)	(E)	(F=A+B-D-E)
DESPESAS CORRENTES	31.282,43	1.001.751,78	691.124,93	691.124,93	330.777,77	11.131,51
PESSOAL E ENCARGOS SOCIAIS	,00	46.603,06	11.254,77	11.254,77	35.348,29	,00
JUROS E ENCARGOS DA DÍVIDA	,00	,00	,00	,00	,00	,00
OUTRAS DESPESAS CORRENTES	31.282,43	955.148,72	679.870,16	679.870,16	295.429,48	11.131,51
DESPESAS DE CAPITAL	,00	9.525,92	9.525,92	9.525,92	,00	,00
INVESTIMENTOS	,00	9.525,92	9.525,92	9.525,92	,00	,00
INVERSÕES FINANCEIRAS	,00	,00	,00	,00	,00	,00
AMORTIZAÇÃO DA DÍVIDA	,00	,00	,00	,00	,00	,00
TOTAL	**31.282,43**	**1.011.277,70**	**700.650,85**	**700.650,85**	**330.777,77**	**11.131,51**

UNIDADE - 2734 - JUNTA COMERCIAL DO PARANA – JUCEPAR

BALANÇO ORÇAMENTÁRIO

MÊS/EXERCÍCIO: 12/2022

RESTOS A PAGAR PROCESSADOS E NÃO PROCESSADOS LIQUIDADOS	INSCRITOS		PAGOS	CANCELADOS	SALDO A PAGAR
	EM EXERCÍCIOS ANTERIORES (A)	EM 31 DE DEZEMBRO DO EXERCÍCIO ANTERIOR (B)	(C)	(D)	(E)=A+B-C-D)
DESPESAS CORRENTES	90.583,31	,00	84.881,71	,00	5.701,60
PESSOAL E ENCARGOS SOCIAIS	56.202,18	,00	56.202,18	,00	,00
JUROS E ENCARGOS DA DÍVIDA	,00	,00	,00	,00	,00
OUTRAS DESPESAS CORRENTES	34.381,13	,00	28.679,53	,00	5.701,60
DESPESAS DE CAPITAL	,00	,00	,00	,00	,00
INVESTIMENTOS	,00	,00	,00	,00	,00
INVERSÕES FINANCEIRAS	,00	,00	,00	,00	,00
AMORTIZAÇÃO DA DÍVIDA	,00	,00	,00	,00	,00
TOTAL	**90.583,31**	**,00**	**84.881,71**	**,00**	**5.701,60**

18. 018 - Balanço Financeiro (DCASP) (Balanço Financeiro 2022)

UNIDADE - 2734 - JUNTA COMERCIAL DO PARANA – JUCEPAR

BALANÇO FINANCEIRO - INGRESSOS

MÊS/EXERCÍCIO: 12/2022

RECEITAS ORÇAMENTÁRIAS	EXERCÍCIO ATUAL	EXERCÍCIO ANTERIOR
RECEITA ORÇAMENTÁRIA (I)	**45.901.340,10**	**36.114.432,00**
ORDINÁRIA	45.901.340,10	36.114.432,00
VINCULADA	,00	,00
RECURSOS VINCULADOS À EDUCAÇÃO	,00	,00
RECURSOS VINCULADOS À SAÚDE	,00	,00
RECURSOS VINCULADOS À PREVIDÊNCIA SOCIAL-RPPS	,00	,00
RECURSOS VINCULADOS À ASSISTÊNCIA SOCIAL	,00	,00
OUTRAS DESTINAÇÕES DE RECURSOS	,00	,00
TRANSFERÊNCIAS FINANCEIRAS RECEBIDAS (II)	**7.274.050,37**	**7.214.525,89**
TRANSFERÊNCIAS RECEBIDAS PARA A EXECUÇÃO ORÇAMENTÁRIA	7.274.050,37	7.214.525,89
TRANSFERÊNCIAS RECEBIDAS INDEPENDENTES DE EXECUÇÃO ORÇAMENTÁRIA	,00	,00
TRANSFERÊNCIAS RECEBIDAS PARA APORTES DE RECURSOS PARA O RGPS	,00	,00
TRANSFERÊNCIAS RECEBIDAS PARA APORTES DE RECURSOS PARA O RPPS	,00	,00
RECEBIMENTOS EXTRAORÇAMENTÁRIOS (III)	**3.853.852,03**	**3.403.324,73**
INSCRIÇÃO DE RESTOS A PAGAR NÃO PROCESSADOS	1.233.915,71	1.011.277,70
INSCRIÇÃO DE RESTOS A PAGAR PROCESSADOS	199,98	,00
DEPÓSITOS RESTITUÍVEIS E VALORES VINCULADOS	2.534.854,63	2.392.047,03
OUTROS RECEBIMENTOS EXTRAORÇAMENTÁRIOS	84.881,71	,00
SALDO DO EXERCÍCIO ANTERIOR (IV)	**39.497.695,79**	**31.277.529,50**
CAIXA E EQUIVALENTES DE CAIXA INICIAL	39.316.823,94	31.102.163,69
DEPÓSITOS RESTITUÍVEIS E VALORES VINCULADOS	154.110,55	154.110,55
OUTROS VALORES	26.761,30	21.255,26
TOTAL (V) = (I+II+III+IV)	**96.526.938,29**	**78.009.812,12**

UNIDADE - 2734 - JUNTA COMERCIAL DO PARANA – JUCEPAR

BALANÇO FINANCEIRO - DISPÊNDIOS

MÊS/EXERCÍCIO: 12/2022

DESPESAS ORÇAMENTÁRIAS	EXERCÍCIO ATUAL	EXERCÍCIO ANTERIOR
DESPESA ORÇAMENTÁRIA (VI)	**19.229.736,50**	**17.610.879,85**
ORDINÁRIA	19.229.736,50	17.610.879,85
VINCULADA	,00	,00
RECURSOS DESTINADO A EDUCAÇÃO	,00	,00
RECURSOS DESTINADOS A SAÚDE	,00	,00
RECURSOS DESTINADOS A PREVIDÊNCIA SOCIAL-RPPS	,00	,00
RECURSOS DESTINADOS A PREVIDÊNCIA SOCIAL-RGPS	,00	,00
RECURSOS DESTINADOS À ASSISTÊNCIA SOCIAL	,00	,00
OUTRAS DESTINAÇÕES DE RECURSOS	,00	,00
TRANSFERÊNCIAS FINANCEIRAS CONCEDIDAS (VII)	**19.347.041,57**	**17.497.085,16**
TRANSFERÊNCIAS CONCEDIDAS PARA EXECUÇÃO ORÇAMENTÁRIA	7.057.794,20	,00
TRANSFERÊNCIAS CONCEDIDAS INDEPENDENTES DE EXECUÇÃO ORÇAMENTÁRIA	12.289.247,37	17.497.085,16
TRANSFERÊNCIA CONCEDIDAS PARA APORTES DE RECURSOS PARA O RPPS	,00	,00
TRANSFERÊNCIA CONCEDIDAS PARA APORTES DE RECURSOS PARA O RGPS	,00	,00
PAGAMENTOS EXTRAORÇAMENTÁRIOS (VIII)	**3.251.245,43**	**3.404.151,32**
PAGAMENTOS DE RESTOS A PAGAR NÃO PROCESSADOS	700.650,85	1.083.316,71
PAGAMENTOS DE RESTOS A PAGAR PROCESSADOS	84.881,71	,00
DEPÓSITOS RESTITUÍVEIS E VALORES VINCULADOS	2.465.712,87	2.320.834,61
OUTROS PAGAMENTOS EXTRAORÇAMENTÁRIOS	,00	,00
SALDO PARA O EXERCÍCIO SEGUINTE (IX)	**54.698.914,79**	**39.497.695,79**
CAIXA E EQUIVALENTES DE CAIXA	54.463.960,13	39.316.823,94
DEPÓSITOS RESTITUÍVEIS E VALORES VINCULADOS	154.110,55	154.110,55
OUTROS VALORES	80.844,11	26.761,30
TOTAL (X) = (VI+VII+VIII+IX)	**96.526.938,29**	**78.009.812,12**

19. 019 - Balanço Patrimonial (DCASP) (Balanço Patrimonial 2022)

UNIDADE - 2734 - JUNTA COMERCIAL DO PARANA – JUCEPAR
BALANÇO PATRIMONIAL

MÊS/EXERCÍCIO: 12/2022

ATIVOS

ESPECIFICAÇÃO	EXERCÍCIO ATUAL	EXERCÍCIO ANTERIOR
ATIVO	**67.989.368,60**	**52.736.276,00**
ATIVO CIRCULANTE	54.852.525,09	39.634.861,00
CAIXA EQUIVALENTE DE CAIXA	54.463.960,13	39.316.823,94
CRÉDITOS A CURTO PRAZO	276.102,20	180.871,85
INVESTIMENTOS E APLICAÇÕES TEMPORÁRIAS A CURTO PRAZO	,00	,00
ESTOQUES	112.462,76	137.165,21
VPD PAGAS ANTECIPADAMENTE	,00	,00
ATIVO NÃO CIRCULANTE	13.136.843,51	13.101.415,00
ATIVO REALIZAVEL A LONGO PRAZO	,00	,00
CRÉDITOS A LONGO PRAZO	,00	,00
INVESTIMENTOS E APLICAÇÕES TEMPORÁRIAS A LONGO PRAZO	,00	,00
ESTOQUES	,00	,00
VPD PAGAS ANTECIPADAMENTE	,00	,00
INVESTIMENTOS	112,36	112,36
IMOBILIZADO	13.136.731,15	13.101.302,64
INTANGÍVEL	,00	,00

PASSIVOS

ESPECIFICAÇÃO	EXERCÍCIO ATUAL	EXERCÍCIO ANTERIOR
PASSIVO E PATRIMÔNIO LÍQUIDO	**67.989.368,60**	**52.736.276,00**
PASSIVO CIRCULANTE	1.521.419,46	1.516.244,83
OBRIGAÇÕES TRABALHISTAS, PREV. E ASSISTENCIAIS A PAGAR A CURTO PRAZO	54.114,84	69.169,48
EMPRÉSTIMOS E FINANCIAMENTOS A CURTO PRAZO	,00	,00
FORNECEDORES E CONTAS A PAGAR NACIONAIS A CURTO PRAZO	1.274.459,37	1.303.039,95
OBRIGAÇÕES FISCAIS A CURTO PRAZO	,00	20.331,91
OBRIGAÇÕES DE REPARTIÇÃO A OUTROS ENTES	,00	,00
PROVISÕES A CURTO PRAZO	,00	,00
DEMAIS OBRIGAÇÕES A CURTO PRAZO	192.845,25	123.703,49
PASSIVO NÃO CIRCULANTE	,00	,00
OBRIGAÇÕES TRABALHISTAS, PREVIDENCIÁRIAS E ASSISTENCIAIS A PAGAR A LONGO PRAZO	,00	,00
EMPRÉSTIMOS E FINANCIAMENTOS A LONGO PRAZO	,00	,00
FORNECEDORES E CONTAS A PAGAR A LONGO PRAZO	,00	,00
OBRIGAÇÕES FISCAIS A LONGO PRAZO	,00	,00
PROVISÕES A LONGO PRAZO	,00	,00
DEMAIS OBRIGAÇÕES A LONGO PRAZO	,00	,00
RESULTADO DIFERIDO	,00	,00
PATRIMÔNIO LÍQUIDO	66.467.949,14	51.220.031,17
PATRIMÔNIO SOCIAL E CAPITAL SOCIAL	39.603.073,29	39.603.073,29
ADIANTAMENTO PARA FUTURO AUMENTO DE CAPITAL	,00	,00
RESERVAS DE CAPITAL	,00	,00
AJUSTES DE AVALIAÇÃO PATRIMONIAL	,00	,00
RESERVAS DE LUCROS	,00	,00
DEMAIS RESERVAS	,00	,00
RESULTADOS ACUMULADOS	26.864.875,85	11.616.957,88
(-) AÇÕES/COTAS EM TESOURARIA	,00	,00

UNIDADE - 2734 - JUNTA COMERCIAL DO PARANA – JUCEPAR

BALANÇO PATRIMONIAL

MÊS/EXERCÍCIO: 12/2022

QUADROS DOS ATIVOS E PASSIVOS FINANCEIROS E PERMANENTES

	EXERCÍCIO ATUAL	EXERCÍCIO ANTERIOR
ATIVO (I)	**67.989.368,60**	**52.736.276,00**
ATIVO FINANCEIRO	54.698.914,79	39.497.695,79
ATIVO PERMANENTE	13.290.453,81	13.238.580,21
PASSIVO (II)	**2.755.335,17**	**2.535.841,71**
PASSIVO FINANCEIRO	2.714.187,63	2.535.841,71
PASSIVO PERMANENTE	41.147,54	,00
SALDO PATRIMONIAL (III) = (I-II)	65.234.033,43	50.200.434,29

UNIDADE - 2734 - JUNTA COMERCIAL DO PARANA – JUCEPAR

BALANÇO PATRIMONIAL

MÊS/EXERCÍCIO: 12/2022

QUADRO DAS CONTAS DE COMPENSAÇÃO

	EXERCÍCIO ATUAL	EXERCÍCIO ANTERIOR
ATOS POTENCIAIS ATIVOS	**,00**	**,00**
GARANTIAS E CONTRAGARANTIAS RECEBIDAS	,00	,00
DIREITOS CONVENIADOS E OUTROS INSTRUMENTOS CONGÊNERES	,00	,00
DIREITOS CONTRATUAIS	,00	,00
OUTROS ATOS POTENCIAIS ATIVOS	,00	,00
ATOS POTENCIAIS PASSIVOS	**16.168.341,55**	**18.560.643,05**
GARANTIAS E CONTRA GARANTIAS CONCEDIDAS	,00	,00
OBRIGAÇÕES CONVENIADAS E OUTROS INSTRUMENTOS CONGÊNERES	,00	,00
OBRIGAÇÕES CONTRATUAIS	16.168.341,55	18.560.643,05
OUTROS ATOS POTENCIAIS PASSIVOS	,00	,00

20. 020 - Demonstração das Variações Patrimoniais (DCASP) (Demonstração das Variações Patrimoniais)

UNIDADE - 2734 - JUNTA COMERCIAL DO PARANA – JUCEPAR

DEMONSTRAÇÃO DAS VARIAÇÕES PATRIMONIAIS - SINTÉTICO

MÊS/EXERCÍCIO: 12/2022

VARIAÇÕES PATRIMONIAIS AUMENTATIVAS

	Exercício Atual	Exercício Anterior
VARIAÇÕES PATRIMONIAIS AUMENTATIVAS		
IMPOSTOS,TAXAS E CONTRIBUIÇÕES DE MELHORIA	2.280,70-	2.873,35-
CONTRIBUIÇÕES	,00	,00
EXPLORAÇÃO E VENDA DE BENS,SERVIÇOS E DIREITOS	40.761.743,90	34.795.698,65
VARIAÇÕES PATRIMONIAIS AUMENTATIVAS FINANCEIRAS	5.083.045,98	1.320.886,78
TRANSFERÊNCIAS E DELEGAÇÕES RECEBIDAS	7.274.050,37	7.214.525,89
VALORIZAÇÃO E GANHOS COM ATIVOS E DESINCORPORAÇÃO DE PASSIVOS	,00	,00
OUTRAS VARIAÇÕES PATRIMONIAIS AUMENTATIVAS	58.830,92	719,92
TOTAL DAS VARIAÇÕES PATRIMONIAIS AUMENTATIVAS (I)	**53.175.390,47**	**43.328.957,89**

UNIDADE - 2734 - JUNTA COMERCIAL DO PARANA – JUCEPAR

DEMONSTRAÇÃO DAS VARIAÇÕES PATRIMONIAIS - SINTÉTICO

MÊS/EXERCÍCIO: 12/2022

VARIAÇÕES PATRIMONIAIS DIMINUTIVAS

	Exercício Atual	Exercício Anterior
VARIAÇÕES PATRIMONIAIS DIMINUTIVAS		
PESSOAL E ENCARGOS	9.320.944,17	7.450.512,14
BENEFÍCIOS PREVIDENCIÁRIOS E ASSISTENCIAIS	58,75	,00
USO DE BENS,SERVIÇOS E CONSUMO DE CAPITAL FIXO	8.840.442,06	9.683.062,73
VARIAÇÕES PATRIMONIAIS DIMINUTIVAS FINANCEIRAS	,00	,00
TRANSFERÊNCIAS E DELEGAÇÕES CONCEDIDAS	19.537.377,17	17.715.985,17
DESVALORIZAÇÃO E PERDAS DE ATIVOS E INCORPORAÇÃO DE PASSIVOS	,00	126.040,85
TRIBUTÁRIAS	333.965,00	321.168,02
OUTRAS VARIAÇÕES PATRIMONIAIS DIMINUTIVAS	,00	,00
TOTAL DAS VARIAÇÕES PATRIMONIAIS DIMINUTIVAS (II)	**38.032.787,15**	**35.296.768,91**
RESULTADO PATRIMONIAL DO PERÍODO (III) = (I-II)	**15.142.603,32**	**8.032.188,98**

UNIDADE - 2734 - JUNTA COMERCIAL DO PARANA – JUCEPAR

DEMONSTRAÇÃO DAS VARIAÇÕES PATRIMONIAIS - ANALÍTICO

MÊS/EXERCÍCIO: 12/2022

VARIAÇÕES PATRIMONIAIS AUMENTATIVAS

	Exercício Atual	Exercício Anterior
VARIAÇÕES PATRIMONIAIS AUMENTATIVAS		
IMPOSTOS,TAXAS E CONTRIBUIÇÕES DE MELHORIA	**2.280,70-**	**2.873,35-**
IMPOSTOS	,00	,00
TAXAS	2.280,70-	2.873,35-
CONTRIBUIÇÕES DE MELHORIA	,00	,00
CONTRIBUIÇÕES	**,00**	**,00**
CONTRIBUIÇÕES SOCIAIS	,00	,00
EXPLORAÇÃO E VENDA DE BENS,SERVIÇOS E DIREITOS	**40.761.743,90**	**34.795.698,65**
VENDAS DE MERCADORIAS	,00	,00
VENDAS DE PRODUTOS	,00	,00
EXPLORAÇÃO DE BENS,DIREITOS E PRESTAÇÃO DE SERVIÇOS	40.761.743,90	34.795.698,65
VARIAÇÕES PATRIMONIAIS AUMENTATIVAS FINANCEIRAS	**5.083.045,98**	**1.320.886,78**
JUROS E ENCARGOS DE EMPRÉSTIMOS E FINANCIAMENTOS CONCEDIDOS	,00	,00
JUROS E ENCARGOS DE MORA	,00	,00
VARIAÇÕES MONETÁRIAS E CAMBIAIS	,00	,00
DESCONTOS FINANCEIROS OBTIDOS	,00	,00
REMUNERAÇÃO DE DEPÓSITOS BANCÁRIOS E APLICAÇÕES FINANCEIRAS	5.083.045,98	1.320.886,78
OUTRAS VARIAÇÕES PATRIMONIAIS AUMENTATIVAS-FINANCEIRAS	,00	,00
TRANSFERÊNCIAS E DELEGAÇÕES RECEBIDAS	**7.274.050,37**	**7.214.525,89**
TRANSFERÊNCIAS INTRA GOVERNAMENTAIS	7.274.050,37	7.214.525,89
TRANSFERÊNCIAS INTER GOVERNAMENTAIS	,00	,00
TRANSFERÊNCIAS DAS INSTITUIÇÕES PRIVADAS	,00	,00
TRANSFERÊNCIAS DAS INSTITUIÇÕES MULTIGOVERNAMENTAIS	,00	,00
TRANSFERÊNCIAS DE CONSÓRCIOS PÚBLICOS	,00	,00
TRANSFERÊNCIAS DO EXTERIOR	,00	,00
DELEGAÇÕES RECEBIDAS	,00	,00
TRANSFERÊNCIAS DE PESSOAS FÍSICAS	,00	,00
OUTRAS TRANSFERÊNCIAS E DELEGAÇÕES RECEBIDAS	,00	,00
VALORIZAÇÃO E GANHOS COM ATIVOS E DESINCORPORAÇÃO DE PASSIVOS	**,00**	**,00**
REAVALIAÇÃO DE ATIVOS	,00	,00
GANHOS COM ALIENAÇÃO	,00	,00
GANHOS COM INCORPORAÇÃO DE ATIVOS	,00	,00
DESINCORPORAÇÃO DE PASSIVOS	,00	,00
REVERSÃO DE REDUÇÃO AO VALOR RECUPERÁVEL	,00	,00
OUTRAS VARIAÇÕES PATRIMONIAIS AUMENTATIVAS	**58.830,92**	**719,92**

UNIDADE - 2734 - JUNTA COMERCIAL DO PARANA – JUCEPAR

DEMONSTRAÇÃO DAS VARIAÇÕES PATRIMONIAIS - ANALÍTICO

MÊS/EXERCÍCIO: 12/2022

VARIAÇÕES PATRIMONIAIS AUMENTATIVAS

	Exercício Atual	Exercício Anterior
VPA A CLASSIFICAR	,00	,00
RESULTADO POSITIVO DE PARTICIPAÇÕES	,00	,00
REVERSÃO DE PROVISÕES E AJUSTES PARA PERDAS	,00	,00
DIVERSAS VARIAÇÕES PATRIMONIAIS AUMENTATIVAS	58.830,92	719,92
TOTAL DAS VARIAÇÕES PATRIMONIAIS AUMENTATIVAS (I)	**53.175.390,47**	**43.328.957,89**

UNIDADE - 2734 - JUNTA COMERCIAL DO PARANA – JUCEPAR

DEMONSTRAÇÃO DAS VARIAÇÕES PATRIMONIAIS - ANALÍTICO

MÊS/EXERCÍCIO: 12/2022

VARIAÇÕES PATRIMONIAIS DIMINUTIVAS

	Exercício Atual	Exercício Anterior
VARIAÇÕES PATRIMONIAIS DIMINUTIVAS		
PESSOAL E ENCARGOS	**9.320.944,17**	**7.450.512,14**
REMUNERAÇÃO A PESSOAL	6.959.071,00	5.358.328,89
ENCARGOS PATRONAIS	1.069.633,80	1.186.733,80
BENEFÍCIOS A PESSOAL	1.257.609,13	890.366,77
CUSTO DE PESSOAL E ENCARGOS	,00	,00
OUTRAS VARIAÇÕES PATRIMONIAIS DIMINUTIVAS-PESSOAL E ENCARGOS	34.630,24	15.082,68
BENEFÍCIOS PREVIDENCIÁRIOS E ASSISTENCIAIS	**58,75**	**,00**
APOSENTADORIAS E REFORMAS	,00	,00
PENSÕES	,00	,00
BENEFÍCIOS DE PRESTAÇÃO CONTINUADA	,00	,00
BENEFÍCIOS EVENTUAIS	,00	,00
POLÍTICAS PÚBLICAS DE TRANSFERÊNCIA DE RENDA	,00	,00
OUTROS BENEFÍCIOS PREVIDENCIÁRIOS E ASSISTENCIAIS	58,75	,00
USO DE BENS,SERVIÇOS E CONSUMO DE CAPITAL FIXO	**8.840.442,06**	**9.683.062,73**
USO DE MATERIAL DE CONSUMO	125.414,44	237.820,10
SERVIÇOS	8.715.027,62	9.445.242,63
DEPRECIAÇÃO,AMORTIZAÇÃO E EXAUSTÃO	,00	,00
CUSTO DE MATERIAIS,SERVIÇOS E CONSUMO DE CAPITAL FIXO	,00	,00
VARIAÇÕES PATRIMONIAIS DIMINUTIVAS FINANCEIRAS	**,00**	**,00**
JUROS E ENCARGOS DE EMPRÉSTIMOS E FINANCIAMENTOS OBTIDOS	,00	,00
JUROS E ENCARGOS DE MORA	,00	,00
VARIAÇÕES MONETÁRIAS E CAMBIAIS	,00	,00
DESCONTOS FINANCEIROS CONCEDIDOS	,00	,00
OUTRAS VARIAÇÕES PATRIMONIAIS DIMINUTIVAS-FINANCEIRAS	,00	,00
TRANSFERÊNCIAS E DELEGAÇÕES CONCEDIDAS	**19.537.377,17**	**17.715.985,17**
TRANSFERÊNCIAS INTRA GOVERNAMENTAIS	19.347.041,57	17.554.285,17
TRANSFERÊNCIAS INTER GOVERNAMENTAIS	,00	,00
TRANSFERÊNCIAS A INSTITUIÇÕES PRIVADAS	190.335,60	161.700,00
TRANSFERÊNCIAS A INSTITUIÇÕES MULTIGOVERNAMENTAIS	,00	,00
TRANSFERÊNCIAS A CONSÓRCIOS PÚBLICOS	,00	,00
TRANSFERÊNCIAS AO EXTERIOR	,00	,00
TRANSFERÊNCIAS CONCEDIDAS	,00	,00
DESVALORIZAÇÃO E PERDAS DE ATIVOS E INCORPORAÇÃO DE PASSIVOS	**,00**	**126.040,85**
REDUÇÃO A VALOR RECUPERÁVEL E AJUSTE PARA PERDAS	,00	,00
PERDAS COM ALIENAÇÃO	,00	,00

UNIDADE - 2734 - JUNTA COMERCIAL DO PARANA – JUCEPAR

DEMONSTRAÇÃO DAS VARIAÇÕES PATRIMONIAIS - ANALÍTICO

MÊS/EXERCÍCIO: 12/2022

VARIAÇÕES PATRIMONIAIS DIMINUTIVAS

	Exercício Atual	Exercício Anterior
PERDAS INVOLUNTÁRIAS	,00	,00
INCORPORAÇÃO DE PASSIVOS	,00	126.040,85
DESINCORPORAÇÃO DE ATIVOS	,00	,00
TRIBUTÁRIAS	**333.965,00**	**321.168,02**
IMPOSTOS,TAXAS E CONTRIBUIÇÕES DE MELHORIA	1.378,22	905,46
CONTRIBUIÇÕES	332.586,78	320.262,56
CUSTO COM TRIBUTOS	,00	,00
OUTRAS VARIAÇÕES PATRIMONIAIS DIMINUTIVAS	**,00**	**,00**
PREMIAÇÕES	,00	,00
RESULTADO NEGATIVO DE PARTICIPAÇÕES	,00	,00
INCENTIVOS	,00	,00
SUBVENÇÕES ECONÔMICAS	,00	,00
PARTICIPAÇÕES E CONTRIBUIÇÕES	,00	,00
VPD DE CONSTITUIÇÃO DE PROVISÕES	,00	,00
CUSTO DE OUTRAS VPD	,00	,00
DIVERSAS VARIAÇÕES PATRIMONIAIS DIMINUTIVAS	,00	,00
TOTAL DAS VARIAÇÕES PATRIMONIAIS DIMINUTIVAS (II)	**38.032.787,15**	**35.296.768,91**
RESULTADO PATRIMONIAL DO PERÍODO (III) = (I-II)	**15.142.603,32**	**8.032.188,98**

21. 021 - Demonstração dos Fluxos de Caixa (DCASP) (Demonstração de Fluxo de Caixa 2022)

UNIDADE - 2734 - JUNTA COMERCIAL DO PARANA – JUCEPAR

DEMONSTRAÇÃO DOS FLUXOS DE CAIXA

MÊS/EXERCÍCIO: 12/2022

	EXERCÍCIO ATUAL	EXERCÍCIO ANTERIOR
FLUXOS DE CAIXA DAS ATIVIDADES OPERACIONAIS		
INGRESSOS	55.975.998,66	45.896.370,73
RECEITA TRIBUTÁRIA	,00	,00
RECEITA DE CONTRIBUIÇÕES	,00	,00
RECEITA PATRIMONIAL	,00	,00
RECEITA AGROPECUÁRIA	,00	,00
RECEITA INDUSTRIAL	,00	,00
RECEITA DE SERVIÇOS	40.759.463,20	34.792.825,30
REMUNERAÇÃO DAS DISPONIBILIDADES	5.083.045,98	1.320.886,78
OUTRAS RECEITAS DERIVADAS E ORIGINÁRIAS	58.830,92	719,92
TRANSFERÊNCIAS RECEBIDAS	,00	,00
OUTROS INGRESSOS OPERACIONAIS	10.074.658,56	9.781.938,73
DESEMBOLSOS	40.793.433,96	37.644.161,54
PESSOAL E DEMAIS DESPESAS	17.712.016,82	16.429.485,59
JUROS E ENCARGOS DA DÍVIDA	,00	,00
TRANSFERÊNCIAS CONCEDIDAS	1.033.708,04	1.215.884,33
OUTROS DESEMBOLSOS OPERACIONAIS	22.047.709,10	19.998.791,62
FLUXO DE CAIXA LÍQUIDO DAS ATIVIDADES OPERACIONAIS (I)	15.182.564,70	8.252.209,19
FLUXOS DE CAIXA DAS ATIVIDADES DE INVESTIMENTO		
INGRESSOS	,00	,00
ALIENAÇÃO DE BENS	,00	,00
AMORTIZAÇÃO DE EMPRÉSTIMOS E FINANCIAMENTOS CONCEDIDOS	,00	,00
OUTROS INGRESSOS DE INVESTIMENTOS	,00	,00
DESEMBOLSOS	35.428,51	37.548,94
AQUISIÇÃO DE ATIVO NÃO CIRCULANTE	35.428,51	37.548,94
CONCESSÃO DE EMPRÉSTIMOS E FINANCIAMENTOS	,00	,00
OUTROS DESEMBOLSOS DE INVESTIMENTOS	,00	,00
FLUXO DE CAIXA LÍQUIDO DAS ATIVIDADES DE INVESTIMENTO (II)	35.428,51-	37.548,94-
FLUXOS DE CAIXA DAS ATIVIDADES DE FINANCIAMENTO		
INGRESSOS	,00	,00

UNIDADE - 2734 - JUNTA COMERCIAL DO PARANA – JUCEPAR

DEMONSTRAÇÃO DOS FLUXOS DE CAIXA

MÊS/EXERCÍCIO: 12/2022

	EXERCÍCIO ATUAL	EXERCÍCIO ANTERIOR
OPERAÇÕES DE CRÉDITO	,00	,00
INTEGRALIZAÇÃO DO CAPITAL SOCIAL DE EMPRESAS DEPENDENTES	,00	,00
OUTROS INGRESSOS DE FINANCIAMENTOS	,00	,00
DESEMBOLSOS	,00	,00
AMORTIZAÇÃO/REFINANCIAMENTO DA DÍVIDA	,00	,00
OUTROS DESEMBOLSOS DE FINANCIAMENTOS	,00	,00
FLUXO DE CAIXA LÍQUIDO DAS ATIVIDADES DE FINANCIAMENTO (III)	,00	,00
GERAÇÃO LÍQUIDA DE CAIXA E EQUIVALENTE DE CAIXA (I+II+III)	**15.147.136,19**	**8.214.660,25**
CAIXA E EQUIVALENTES DE CAIXA INICIAL	39.316.823,94	31.102.163,69
CAIXA E EQUIVALENTES DE CAIXA FINAL	54.463.960,13	39.316.823,94

UNIDADE - 2734 - JUNTA COMERCIAL DO PARANA – JUCEPAR

DEMONSTRAÇÃO DOS FLUXOS DE CAIXA

MÊS/EXERCÍCIO: 12/2022

QUADRO 2FC - TRANSFERÊNCIAS RECEBIDAS E CONCEDIDAS

	EXERCÍCIO ATUAL	EXERCÍCIO ANTERIOR
TOTAL DAS TRANSFERÊNCIAS RECEBIDAS	,00	,00
INTERGOVERNAMENTAIS	,00	,00
DA UNIÃO	,00	,00
DE ESTADOS E DISTRITO FEDERAL	,00	,00
DE MUNICÍPIOS	,00	,00
INTRAGOVERNAMENTAIS	,00	,00
OUTRAS TRANSFERÊNCIAS RECEBIDAS	,00	,00
TOTAL DAS TRANSFERÊNCIAS CONCEDIDAS	1.033.708,04	1.215.884,33
INTERGOVERNAMENTAIS	,00	,00
A UNIÃO	,00	,00
A ESTADOS E DISTRITO FEDERAL	,00	,00
A MUNÍCIPIOS	,00	,00
INTRAGOVERNAMENTAIS	843.372,44	1.054.184,33
OUTRAS TRANSFERÊNCIAS CONCEDIDAS	190.335,60	161.700,00

UNIDADE - 2734 - JUNTA COMERCIAL DO PARANA – JUCEPAR

DEMONSTRAÇÃO DOS FLUXOS DE CAIXA

MÊS/EXERCÍCIO: 12/2022

QUADRO 3FC - DESEMBOLSOS DE PESSOAL E DEMAIS DESPESAS POR FUNÇÃO

	EXERCÍCIO ATUAL	EXERCÍCIO ANTERIOR
TOTAL DOS DESEMBOLSOS DE PESSOAL E DEMAIS DESPESAS POR FUNÇÃO	17.712.016,82	16.429.485,59
LEGISLATIVA	,00	,00
JUDICIÁRIA	,00	,00
ESSENCIAL A JUSTIÇA	,00	,00
ADMINISTRAÇÃO	,00	,00
DEFESA NACIONAL	,00	,00
SEGURANÇA PÚBLICA	,00	,00
RELAÇÕES EXTERIORES	,00	,00
ASSISTÊNCIA SOCIAL	,00	,00
PREVIDÊNCIA SOCIAL	,00	,00
SAÚDE	,00	,00
TRABALHO	,00	,00
EDUCAÇÃO	,00	,00
CULTURA	,00	,00
DIREITOS DA CIDADANIA	,00	,00
URBANISMO	,00	,00
HABITAÇÃO	,00	,00
SANEAMENTO	,00	,00
GESTÃO AMBIENTAL	,00	,00
CIÊNCIA E TECNOLOGIA	,00	,00
AGRICULTURA	,00	,00
ORGANIZAÇÃO AGRÁRIA	,00	,00
INDÚSTRIA	,00	,00
COMÉRCIO E SERVIÇOS	17.357.719,91	15.982.276,72
COMUNICAÇÕES	,00	,00
ENERGIA	,00	,00
TRANSPORTE	,00	,00
DESPORTO E LAZER	,00	,00
ENCARGOS ESPECIAIS	354.296,91	447.208,87

UNIDADE - 2734 - JUNTA COMERCIAL DO PARANA – JUCEPAR

DEMONSTRAÇÃO DOS FLUXOS DE CAIXA

MÊS/EXERCÍCIO: 12/2022

QUADRO 4FC - JUROS E ENCARGOS DA DÍVIDA

	EXERCÍCIO ATUAL	EXERCÍCIO ANTERIOR
TOTAL DOS JUROS E ENCARGOS DA DÍVIDA	,00	,00
JUROS E CORREÇÃO MONETÁRIA DA DÍVIDA INTERNA	,00	,00
JUROS E CORREÇÃO MONETÁRIA DA DÍVIDA EXTERNA	,00	,00
OUTROS ENCARGOS DA DÍVIDA	,00	,00

22. 022 - Notas explicativas às DCASP (NotasExplicativasasDCASP2022)

JUCEPAR

JUNTA COMERCIAL DO PARANÁ

NOTAS EXPLICATIVAS 2022

Sumário

1) TRANSFERÊNCIAS DE RECURSOS FINANCEIROS AO TESOURO GERAL DO ESTADO - DREM 2
1.1 MEMÓRIA DE CÁLCULO DA DREM 2
2) EVOLUÇÃO DOS SALDOS FINANCEIROS 3
3) CONCILIAÇÃO BANCÁRIA 3
4) BALANÇO ORÇAMENTÁRIO 4
4.1) RECEITAS ORÇAMENTÁRIAS 4
4.2) DESPESAS ORÇAMENTÁRIAS 5
5) BALANÇO FINANCEIRO 8
6) BALANÇO PATRIMONIAL 10
7) DEMONSTRAÇÃO DAS VARIAÇÕES PATRIMONIAIS 12
7.1) VARIAÇÕES PATRIMONIAIS AUMENTATIVAS 12
7.2) VARIAÇÕES PATRIMONIAIS DIMINUTIVAS 12
8) DEMONSTRAÇÃO DOS FLUXOS DE CAIXA 13
9) CONSIDERAÇÕES FINAIS 14

NOTAS EXPLICATIVAS ÀS DCASP

1) TRANSFERÊNCIAS DE RECURSOS FINANCEIROS AO TESOURO GERAL DO ESTADO - DREM

No exercício de 2016 foi editada a Emenda Constitucional 93/2016, de 08 de setembro de 2016, que trata sobre a Desvinculação de Recursos dos Estados e Municípios (DREM). De acordo com o Art. 76-A, daquela Emenda à Constituição, são desvinculados de órgão, fundo ou despesa, até 31 de dezembro de 2023, 30% (trinta por cento) das Receitas dos Estados e do Distrito Federal relativas à impostos, taxas e multas, já instituídos ou que vierem a ser criados até a referida data, seus adicionais e acréscimos legais e outras receitas correntes.

Para o atendimento da EC, a Jucepar passou a transferir, mensalmente, 30% de sua arrecadação ao TesouroGeral do Estado, retroativos à 01 de janeiro de 2016, conforme determina o texto da Emenda.

Segue abaixo planilha contendo os valores recolhidos no exercício de 2021, em atendimento à esta determinação legal:

1.1 MEMÓRIA DE CÁLCULO DA DREM

MÊS	2022	
	RECEITA	30% - DREM
JANEIRO	R$ 2.968.047,99	R$ 881.510,25
FEVEREIRO	R$ 3.184.660,32	R$ 945.844,12
MARÇO	R$ 3.776.449,80	R$ 1.121.605,59
ABRIL	R$ 3.140.545,83	R$ 932.742,11
MAIO	R$ 3.601.743,32	R$ 1.069.717,77
JUNHO	R$ 3.567.791,35	R$ 1.059.634,03
JULHO	R$ 3.696.511,61	R$ 1.097.863,95
AGOSTO	R$ 3.994.962,82	R$ 1.186.503,96
SETEMBRO	R$ 3.626.335,42	R$ 1.077.021,62
OUTUBRO	R$ 3.387.732,17	R$ 1.006.156,45
NOVEMBRO	R$ 3.083.884,36	R$ 915.913,65
DEZEMBRO	R$ 2.733.627,31	R$ 811.887,31
TOTAL	**R$ 40.762.292,30**	**R$ 12.106.400,81**

2) EVOLUÇÃO DOS SALDOS FINANCEIROS

Os saldos financeiros da Jucepar, que ao final do exercício de 2021 encontrava-se com o valor de R$ 39.316.823,94 (Trinta e nove milhões, trezentos e dezesseis mil, oitocentos e vinte e três reais e noventa e quatro centavos) alcançaram,no final do exercício de 2022, o valor de R$ 54.463.960,13 (Cinquenta e quatro milhões, quatrocentos e sessenta e três mil, novecentos e sessenta reais e treze centavos), conforme demonstrado na tabela abaixo:

SALDO FINANCEIRO	Em 31/12/2021	Em 31/12/2022
REC. BB	R$ 2.041.165,08	R$ 2.597.050,34
GAR. BB	R$ 0,03	R$ 0,03
APLICAÇÃO BB	R$ 37.275.658,83	R$ 51.866.909,76
SALDO FINAL	R$ 39.316.823,94	R$ 54.463.960,13

3) CONCILIAÇÃO BANCÁRIA

CONTA RECEITA (111111.90000)			
CONTA E SUBCONTA	NOME DA CONTA	VALOR CONTÁBIL	VALOR CONF. EXTRATO
0001 3793 6654-0 111111.90000 - 00002159	1. RECEITA BANCO DO BRASIL	2.597.050,34	2.597.050,34
TOTAL CONTA RECEITA - 01		2.597.050,34	2.597.050,34
		Diferença	0,00
CONTA GARANTIA (111111.90000)			
CONTA E SUBCONTA	NOME DA CONTA	VALOR CONTÁBIL	VALOR CONF. EXTRATO
0001 3793 1005-7 111111.90000 - 00002173	2. GARANTIA BANCO DO BRASIL (GARANTIA)	0,03	0,03
TOTAL CONTA GARANTIA - 02		0,03	0,03
		Diferença	0,00
CONTAS APLICAÇÃO FINANCEIRA (111115.09900)			
0001 3793 6136-0 111115.09900 - 00002177	APLICAÇÃO FINANCEIRA BANCO DO BRASIL	51.866.909,76	51.866.909,76
TOTAL CONTAS APLICAÇÕES – 03		51.866.909,76	51.866.909,76
		Diferença	0,00
		Diferença Total a Conciliar	0,00
TOTAL GERAL (1+2+3)		54.463.960,13	54.463.960,13

4) BALANÇO ORÇAMENTÁRIO

Segue abaixo demonstrativo e considerações:

PARANÁ
Governo do Estado do Paraná
Secretaria de Estado da Fazenda
NOVO SIAF

UNIDADE - 2734 - JUNTA COMERCIAL DO PARANA – JUCEPAR
BALANÇO ORÇAMENTÁRIO

MÊS/EXERCÍCIO: 12/2022

RECEITAS ORÇAMENTÁRIAS	PREVISÃO INICIAL (A)	PREVISÃO ATUALIZADA (B)	RECEITAS REALIZADAS (C)	SALDO (D=C-B)
RECEITAS CORRENTES (I)	**34.387.440,00**	**34.387.440,00**	**45.901.340,10**	**11.513.900,10**
RECEITA TRIBUTÁRIA	,00	,00	,00	,00
RECEITA DE CONTRIBUIÇÕES	,00	,00	,00	,00
RECEITA PATRIMONIAL	700.690,00	700.690,00	5.083.045,98	4.382.355,98
RECEITA AGROPECUÁRIAS	,00	,00	,00	,00
RECEITA INDUSTRIAL	,00	,00	,00	,00
RECEITA DE SERVIÇOS	33.685.670,00	33.685.670,00	40.759.463,20	7.073.793,20
TRANSFERÊNCIAS CORRENTES	,00	,00	,00	,00
OUTRAS RECEITAS CORRENTES	1.080,00	1.080,00	58.830,92	57.750,92
RECEITAS DE CAPITAL (II)	**,00**	**,00**	**,00**	**,00**
OPERAÇÕES DE CRÉDITO	,00	,00	,00	,00
ALIENAÇÃO DE BENS	,00	,00	,00	,00
AMORTIZAÇÃO DE EMPRESTIMOS	,00	,00	,00	,00
TRANSFERÊNCIAS DE CAPITAL	,00	,00	,00	,00
OUTRAS RECEITAS DE CAPITAL	,00	,00	,00	,00
SUBTOTAL DAS RECEITAS (III) = (I + II)	**34.387.440,00**	**34.387.440,00**	**45.901.340,10**	**11.513.900,10**
OPERAÇÕES DE CRÉDITO / REFINANCIAMENTO (IV)	**,00**	**,00**	**,00**	**,00**
OPERAÇÕES DE CRÉDITO - MERCADO INTERNA	,00	,00	,00	,00
MOBILIÁRIA	,00	,00	,00	,00
CONTRATUAL	,00	,00	,00	,00
OPERAÇÕES DE CRÉDITO - MERCADO EXTERNO	,00	,00	,00	,00
MOBILIÁRIA	,00	,00	,00	,00
CONTRATUAL	,00	,00	,00	,00
SUBTOTAL COM REFINANCIAMENTO (V) = (III + IV)	**34.387.440,00**	**34.387.440,00**	**45.901.340,10**	**11.513.900,10**
DÉFICIT (VI)1	**,00**	**,00**	**,00**	**,00**
TOTAL (VII) = (V + VI)	**34.387.440,00**	**34.387.440,00**	**45.901.340,10**	**11.513.900,10**

4.1) RECEITAS ORÇAMENTÁRIAS

O orçamento da Receita da Junta Comercial do Paraná, consignada na Lei 18.948/2015, de 22 de dezembro de 2016, estimada para o ano de 2022 em **R$ 34.387.440,00** (Trinta e quatro milhões, trezentos e oitenta e sete mil, quatrocentos e quarenta reais). Ao final do exercício, apurou-se o valor total arrecadado de **R$ 45.901.340,10** (Quarenta e cinco milhões, novecentos e um mil, trezentos e quarenta reais e dez centavos), apresentando uma variação positiva de 33,48%. Esta variação positiva se explica pelo fim da pandemia de Covid19.

PARANÁ
Governo do Estado do Paraná
Secretaria de Estado da Fazenda
NOVO SIAF

UNIDADE - 2734 - JUNTA COMERCIAL DO PARANA – JUCEPAR
BALANÇO ORÇAMENTÁRIO

MÊS/EXERCÍCIO: 12/2022

RECEITAS ORÇAMENTÁRIAS	PREVISÃO INICIAL (A)	PREVISÃO ATUALIZADA (B)	RECEITAS REALIZADAS (C)	SALDO (D=C-B)
SALDOS DE EXERCÍCIOS ANTERIORES	**,00**	**,00**	**,00**	**,00**
Recursos Arrecadados em Exercícios Anteriores	,00	,00	,00	,00
Superávit Financeiro	,00	,00	,00	,00
Reabertura de Créditos Adicionais	,00	,00	,00	,00

As receitas patrimoniais, estimadas em **R$ 700.690,00**, alcançaram o valor arrecadado de **R$ 5.083.045,98**, com variação positiva de 625% do previsto. Esta variação positiva se explica pelo fim da pandemia de Covid19, que afetaram diretamente as Receitas Patrimoniais

As receitas de Serviços de Registro do Comércio, orçadas em **R$ 33.685.670,00**, obtiveram resultadode **R$ 40.759.463,20,** com variação positiva de 20,99%. Esta variação positiva se explica pelo fim da pandemia de Covid19.

4.2) DESPESAS ORÇAMENTÁRIAS

PARANÁ
Governo do Estado do Paraná
Secretaria de Estado da Fazenda
NOVO SIAF Sistema Integrado de Finanças Públicas

UNIDADE - 2734 - JUNTA COMERCIAL DO PARANA – JUCEPAR
BALANÇO ORÇAMENTÁRIO

MÊS/EXERCÍCIO: 12/2022

DESPESAS ORÇAMENTÁRIAS	DOTAÇÃO INICIAL (E)	DOTAÇÃO ATUALIZADA (F)	DESPESAS EMPENHADAS (G)	DESPESAS LIQUIDADAS (H)	DESPESAS PAGAS (I)	SALDO DA DOTAÇÃO (I=F-G)
DESPESAS CORRENTES (VIII)	23.740.130,00	23.840.130,00	19.203.833,91	17.969.918,20	17.969.718,22	4.636.296,09
PESSOAL E ENCARGOS SOCIAIS	7.027.422,00	8.831.422,00	8.091.185,69	8.052.080,27	8.052.080,27	740.236,31
JUROS E ENCARGOS DA DÍVIDA	,00	,00	,00	,00	,00	,00
OUTRAS DESPESAS CORRENTES	16.712.708,00	15.008.708,00	11.112.648,22	9.917.837,93	9.917.637,95	3.896.059,78
DESPESAS DE CAPITAL (IX)	642.500,00	542.500,00	25.902,59	25.902,59	25.902,59	516.597,41
INVESTIMENTOS	642.500,00	542.500,00	25.902,59	25.902,59	25.902,59	516.597,41
INVERSÕES FINANCEIRAS	,00	,00	,00	,00	,00	,00
AMORTIZAÇÃO DA DÍVIDA	,00	,00	,00	,00	,00	,00
RESERVA DE CONTINGÊNCIA (X)	,00	,00	,00	,00	,00	,00
SUBTOTAL DAS DESPESAS (XI) = (VIII + IX + X)	**24.382.630,00**	**24.382.630,00**	**19.229.736,50**	**17.995.820,79**	**17.995.620,81**	**5.152.893,50**
AMORTIZAÇÃO DA DÍV. / REFINANCIAMENTO (XII)	**,00**	**,00**	**,00**	**,00**	**,00**	**,00**
Amortização da Dívida Interna	,00	,00	,00	,00	,00	,00
Dívida Mobiliária	,00	,00	,00	,00	,00	,00
Outras Dívidas	,00	,00	,00	,00	,00	,00
Amortização da Dívida Externa	,00	,00	,00	,00	,00	,00
Dívida Mobiliária	,00	,00	,00	,00	,00	,00
Outras Dívidas	,00	,00	,00	,00	,00	,00
SUBTOTAL C/ REFINANCIAMENTO (XII) = (XI + XII)	**24.382.630,00**	**24.382.630,00**	**19.229.736,50**	**17.995.820,79**	**17.995.620,81**	**5.152.893,50**
SUPERÁVIT (XIII)	**,00**	**,00**	**26.671.603,60**	**,00**	**,00**	**,00**
TOTAL (XIV) = (XII + XIII)	**24.382.630,00**	**24.382.630,00**	**45.901.340,10**	**17.995.820,79**	**17.995.620,81**	**5.152.893,50**
RESERVA DO RPPS	**,00**	**,00**	**,00**	**,00**	**,00**	**,00**

A dotação atualizada de despesas era de **R$ 24.382.630,00**, sendo R$ 23.840.130,00 em Despesas Correntese R$ 542.500,00 em Despesas de Capital, conforme quadro abaixo:

DEMONSTRATIVO DA DESPESA POR UNIDADE ORÇAMENTÁRIA E CATEGORIAS ECONÔMICAS

R$ 1,00

CÓDIGO	ESPECIFICAÇÃO	CORRENTES	CAPITAL	TOTAL
2734	JUNTA COMERCIAL DO PARANÁ	**23.840.130,00**	**542.500,00**	**24.382.630,00**

Fonte: Balanço Orçamentário da Despesa – exercício de 2022 - Jucepar

Das Despesas correntes, foram empenhadas até o final do exercício de 2022, **R$ 19.229.736,50** correspondentes a **80,66%** da dotação atualizada.

Das Despesas de Capital, foram empenhadas **R$ 25.902,59**, correspondendo a **4,77%** da dotação atualizada.

A) INVESTIMENTOS

As aquisições de bens móveis no ano de 2022 foram no total de R$ 35.428,51, vale destacar as aquisições de Equipamentos de Processamento de Dados (Aquisição de 3 Impressoras de Etiqueta Código de Barras e Aquisição de 5 HD externos de 8TB para salvar as imagens digitalizadas para PDF) que representou 34,78% dos Investimentos e vale ressaltar também a Aquisição com Mobiliário em Geral (Aquisição de 17 Estantes de Aço para o Arquivo) e a Aquisição de Equipamentos para Áudio, Vídeo e Foto (Aquisição de 06 Câmeras de Segurança Full HD e DVR) representaram respectivamente 21,16% e 19,93% dos Investimentos, conforme quadro abaixo:

Quadro Demonstrativo de Investimentos em 2022:

INVESTIMENTOS	TOTAL (R$)	%
Aparelhos e Equipamentos de Comunicação	1.013,00	2,86%
Equipamentos e Utensílios Hidráulicos e Elétricos	1.405,05	3,96%
Máquinas Utensílios e Equipamentos Diversos	1.888,76	5,33%
Aparelhos e Utensílios Domésticos	4.244,99	11,98%
Equipamentos para Áudio, Vídeo e Foto	7.061,21	19,93%
Mobiliário em Geral	7.496,15	21,16%
Equipamentos de Processamento de Dados	12.319,35	34,78%
TOTAL INVESTIMENTOS	**35.428,51**	**100,00%**

MEMÓRIA DE CÁLCULO (INVESTIMENTOS)

Descrição do N. do Credor	Observação Empenho	Valor Bruto
CCK COMERCIAL EIRELI	EMPENHO PARA COBRIR DESPESAS REFERENTE A AQUISIÇÃO DE SEIS VENTILADORES PARA A JUCEPAR. PE 1306/2020. SC 24628/2021 E SC 24629/2021.	R$ 104,12
CCK COMERCIAL EIRELI	EMPENHO PARA COBRIR DESPESAS REFERENTE A AQUISIÇÃO DE SEIS VENTILADORES PARA A JUCEPAR. PE 1306/2020. SC 24628/2021 E SC 24629/2021.	R$ 520,60
ALER COMERCIO DE MOVEIS LTDA	EMPENHO PARA COBRIR DESPESAS COM O ACRESCIMOS DE 17 ESTANTES DE AÇO NO CONTRATO 15/2021.	R$ 7.496,15
ELEVADORES ATLAS SCHINDLER S.A	EMPENHO PARA COBRIR DESPESAS REFERENTE À AQUISIÇÃO DE RELÊ ELETROMECÂNICO PARA COMANDO DO ELEVADOR PARA MANUTENÇÃO MEDIANTE INEXIGIBILIDADE DE LICITAÇÃO.	R$ 1.405,05
DIPERENE COMERCIAL LTDA	EMPENHO PARA COBRIR DESPESAS COM COMPRA DE UM APARELHO DE AR CONDICIONADO PARA TROCA DO APARELHO QUE ESTRAGOU SALA DO NOBREAK, PE 117/2021	R$ 4.244,99
AIDC TECNOLOGIA LTDA	EMPENHO PARA COBRIR DESPESAS COM A COMPRA DE 3 (TRÊS IMPRESSORAS DE ETIQUETAS DE CODIGO DE BARRAS PARA O SETOR DE REGISTRO DO COMERCIO - DIGITALIZAÇÃO.	R$ 6.769,35
CONTABILISTA SUPRIMENTOS PARA	EMPENHO PARA COBRIR DESPESAS COM A AQUISIÇÃO DE 10 APARELHOS TELEFÔNICOS COM FIO E 4 APARELHOS TELEFÔNICOS SEM FIO, TERMO DE DISPENSA 08/2022, PARECER PROGE N° 12/2022.	R$ 1.013,00
FAGUNDEZ DISTRIBUICAO LTDA	EMPENHO PARA COBRIR DESPESAS COM AQUISIÇÃO DE 05 (CINCO) HDS EXTERNOS COM CAPACIDADE DE ARMAZENAMENTO DE 8TB PARA SALVAR A CONVERSÃO DAS IMAGENS DIGITALIZADAS DE DOCUMENTOS PARA PDF. DISPENSA DE LICITAÇÃO 24.2022. SC 26674/2022.	R$ 5.550,00
WTECH INFORMATICA LTDAME	EMPENHO PARA COBRIR DESPESAS COM AQUISIÇÃO DE 06 CÂMERAS DE SEGURANÇA FULL HD E DVR COM 4TB E 16 CANAIS. DISPENSA DE LICITAÇÃO 32/2022.	R$ 7.061,21
RP COMERCIAL LTDA	EMPENHO PARA COBRIR DESPESAS COM AQUISIÇÃO DE 02 BEBEDOUROS DE COLUNA ELÉTRICO UM PARA FICAR DE RESERVA E OUTRO AUTORIZADO PELA SECRETARIA GERAL PARA FICAR DISPOSTO NA SALA DO SAC. PE 986/2021. SC 34619/2022.	R$ 1.264,04
INVESTIMENTOS 2022		**R$ 35.428,51**

5) BALANÇO FINANCEIRO

Segue abaixo demonstrativo e considerações:

PARANÁ — Governo do Estado do Paraná
Secretaria de Estado da Fazenda
NOVO SIAF — Sistema Integrado de Finanças Públicas

UNIDADE - 2734 - JUNTA COMERCIAL DO PARANA – JUCEPAR

BALANÇO FINANCEIRO - INGRESSOS

MÊS/EXERCÍCIO: 12/2022

RECEITAS ORÇAMENTÁRIAS	EXERCÍCIO ATUAL	EXERCÍCIO ANTERIOR
RECEITA ORÇAMENTÁRIA (I)	**45.901.340,10**	**36.114.432,00**
ORDINÁRIA	45.901.340,10	36.114.432,00
VINCULADA	,00	,00
RECURSOS VINCULADOS À EDUCAÇÃO	,00	,00
RECURSOS VINCULADOS À SAÚDE	,00	,00
RECURSOS VINCULADOS À PREVIDÊNCIA SOCIAL-RPPS	,00	,00
RECURSOS VINCULADOS À ASSISTÊNCIA SOCIAL	,00	,00
OUTRAS DESTINAÇÕES DE RECURSOS	,00	,00
TRANSFERÊNCIAS FINANCEIRAS RECEBIDAS (II)	**7.274.050,37**	**7.214.525,89**
TRANSFERÊNCIAS RECEBIDAS PARA A EXECUÇÃO ORÇAMENTÁRIA	7.274.050,37	7.214.525,89
TRANSFERÊNCIAS RECEBIDAS INDEPENDENTES DE EXECUÇÃO ORÇAMENTÁRIA	,00	,00
TRANSFERÊNCIAS RECEBIDAS PARA APORTES DE RECURSOS PARA O RGPS	,00	,00
TRANSFERÊNCIAS RECEBIDAS PARA APORTES DE RECURSOS PARA O RPPS	,00	,00
RECEBIMENTOS EXTRAORÇAMENTÁRIOS (III)	**3.853.852,03**	**3.403.324,73**
INSCRIÇÃO DE RESTOS A PAGAR NÃO PROCESSADOS	1.233.915,71	1.011.277,70
INSCRIÇÃO DE RESTOS A PAGAR PROCESSADOS	199,98	,00
DEPÓSITOS RESTITUÍVEIS E VALORES VINCULADOS	2.534.854,63	2.392.047,03
OUTROS RECEBIMENTOS EXTRAORÇAMENTÁRIOS	84.881,71	,00
SALDO DO EXERCÍCIO ANTERIOR (IV)	**39.497.695,79**	**31.277.529,50**
CAIXA E EQUIVALENTES DE CAIXA INICIAL	39.316.823,94	31.102.163,69
DEPÓSITOS RESTITUÍVEIS E VALORES VINCULADOS	154.110,55	154.110,55
OUTROS VALORES	26.761,30	21.255,26
TOTAL (V) = (I+II+III+IV)	**96.526.938,29**	**78.009.812,12**

A) INGRESSOS

O Total de **Receitas Orçamentárias Ordinárias** corresponde ao valor de **R$ 45.901.340,10,** este total representa **47,55%** da **Receitas Orçamentárias Totais**.

O Total de **Transferências Financeiras Recebidas** corresponde ao valor de **R$ 7.274.050,37,** este total representa **7,54%** das **Receitas Orçamentárias Totais**.

O Total de **Recebimentos Extraorçamentários (Incluindo Inscrição de Restos a Pagar Processados e Não Processados)** corresponde ao valor de **R$ 3.853.852,03,** este total representa **3,99%** das **Receitas Orçamentárias Totais.**

O **Saldo do Exercício Anterior** corresponde ao valor de **R$ 39.497.695,79,** este total representa **40,92%** das **Receitas Orçamentárias Totais**.

PARANÁ
Governo do Estado do Paraná
Secretaria de Estado da Fazenda
NOVO SIAF

UNIDADE - 2734 - JUNTA COMERCIAL DO PARANA – JUCEPAR

BALANÇO FINANCEIRO - DISPÊNDIOS

MÊS/EXERCÍCIO: 12/2022

DESPESAS ORÇAMENTÁRIAS	EXERCÍCIO ATUAL	EXERCÍCIO ANTERIOR
DESPESA ORÇAMENTÁRIA (VI)	**19.229.736,50**	**17.610.879,85**
ORDINÁRIA	19.229.736,50	17.610.879,85
VINCULADA	,00	,00
RECURSOS DESTINADO A EDUCAÇÃO	,00	,00
RECURSOS DESTINADOS A SAÚDE	,00	,00
RECURSOS DESTINADOS A PREVIDÊNCIA SOCIAL-RPPS	,00	,00
RECURSOS DESTINADOS A PREVIDÊNCIA SOCIAL-RGPS	,00	,00
RECURSOS DESTINADOS À ASSISTÊNCIA SOCIAL	,00	,00
OUTRAS DESTINAÇÕES DE RECURSOS	,00	,00
TRANSFERÊNCIAS FINANCEIRAS CONCEDIDAS (VII)	**19.347.041,57**	**17.497.085,16**
TRANSFERÊNCIAS CONCEDIDAS PARA EXECUÇÃO ORÇAMENTÁRIA	7.057.794,20	,00
TRANSFERÊNCIAS CONCEDIDAS INDEPENDENTES DE EXECUÇÃO ORÇAMENTÁRIA	12.289.247,37	17.497.085,16
TRANSFERÊNCIA CONCEDIDAS PARA APORTES DE RECURSOS PARA O RPPS	,00	,00
TRANSFERÊNCIA CONCEDIDAS PARA APORTES DE RECURSOS PARA O RGPS	,00	,00
PAGAMENTOS EXTRAORÇAMENTÁRIOS (VIII)	**3.251.245,43**	**3.404.151,32**
PAGAMENTOS DE RESTOS A PAGAR NÃO PROCESSADOS	700.650,85	1.083.316,71
PAGAMENTOS DE RESTOS A PAGAR PROCESSADOS	84.881,71	,00
DEPÓSITOS RESTITUÍVEIS E VALORES VINCULADOS	2.465.712,87	2.320.834,61
OUTROS PAGAMENTOS EXTRAORÇAMENTÁRIOS	,00	,00
SALDO PARA O EXERCÍCIO SEGUINTE (IX)	**54.698.914,79**	**39.497.695,79**
CAIXA E EQUIVALENTES DE CAIXA	54.463.960,13	39.316.823,94
DEPÓSITOS RESTITUÍVEIS E VALORES VINCULADOS	154.110,55	154.110,55
OUTROS VALORES	80.844,11	26.761,30
TOTAL (X) = (VI+VII+VIII+IX)	**96.526.938,29**	**78.009.812,12**

B) DISPÊNDIOS

O Total de **Despesas Orçamentárias Ordinárias** corresponde ao valor de **R$ 19.229.736,50,** este total representa **19,92%** das **Despesas Orçamentárias Totais**.

O Total de **Transferências Financeiras Concedidas** corresponde ao valor de **R$ 19.347.041,57,** este total representa **20,04%** das **Despesas Orçamentárias Totais**.

O Total de **Pagamentos Extraorçamentários (Incluindo Pagamentos de Restos a Pagar Não Processados)** corresponde ao valor de **R$ 3.251.245,43,** este total representa **3,37%** das **Despesas Orçamentárias Totais.**

O **Saldo para o Exercício Seguinte** corresponde ao valor de **R$ 54.698.914,79,** este total representa **56,67%** das **Despesas Orçamentárias Totais.**

PARANÁ
GOVERNO DO ESTADO

Governo do Estado do Paraná
Secretaria de Estado da Fazenda

NOVO SIAF Sistema Integrado de Finanças Públicas

UNIDADE - 2734 - JUNTA COMERCIAL DO PARANA – JUCEPAR
BALANÇO PATRIMONIAL

MÊS/EXERCÍCIO: 12/2022

ATIVOS		
ESPECIFICAÇÃO	EXERCÍCIO ATUAL	EXERCÍCIO ANTERIOR
ATIVO	67.989.368,60	52.736.276,00
ATIVO CIRCULANTE	54.852.525,09	39.634.861,00
CAIXA E EQUIVALENTE DE CAIXA	54.463.960,13	39.316.823,94
CRÉDITOS A CURTO PRAZO	276.102,20	180.871,85
INVESTIMENTOS E APLICAÇÕES TEMPORÁRIAS A CURTO PRAZO	,00	,00
ESTOQUES	112.462,76	137.165,21
VPD PAGAS ANTECIPADAMENTE	,00	,00
ATIVO NÃO CIRCULANTE	13.136.843,51	13.101.415,00
ATIVO REALIZAVEL A LONGO PRAZO	,00	,00
CRÉDITOS A LONGO PRAZO	,00	,00
INVESTIMENTOS E APLICAÇÕES TEMPORÁRIAS A LONGO PRAZO	,00	,00
ESTOQUES	,00	,00
VPD PAGAS ANTECIPADAMENTE	,00	,00
INVESTIMENTOS	112,36	112,36
IMOBILIZADO	13.136.731,15	13.101.302,64
INTANGÍVEL	,00	,00

PASSIVOS		
ESPECIFICAÇÃO	EXERCÍCIO ATUAL	EXERCÍCIO ANTERIOR
PASSIVO E PATRIMÔNIO LÍQUIDO	67.989.368,60	52.736.276,00
PASSIVO CIRCULANTE	1.521.419,46	1.516.244,83
OBRIGAÇÕES TRABALHISTAS, PREV. E ASSISTENCIAIS A PAGAR A CURTO PRAZO	54.114,84	69.169,48
EMPRÉSTIMOS E FINANCIAMENTOS A CURTO PRAZO	,00	,00
FORNECEDORES E CONTAS A PAGAR NACIONAIS A CURTO PRAZO	1.274.459,37	1.303.039,95
OBRIGAÇÕES FISCAIS A CURTO PRAZO	,00	20.331,91
OBRIGAÇÕES DE REPARTIÇÃO A OUTROS ENTES	,00	,00
PROVISÕES A CURTO PRAZO	,00	,00
DEMAIS OBRIGAÇÕES A CURTO PRAZO	192.845,25	123.703,49
PASSIVO NÃO CIRCULANTE	,00	,00
OBRIGAÇÕES TRABALHISTAS, PREVIDENCIÁRIAS E ASSISTENCIAIS A PAGAR A LONGO PRAZO	,00	,00
EMPRÉSTIMOS E FINANCIAMENTOS A LONGO PRAZO	,00	,00
FORNECEDORES E CONTAS A PAGAR A LONGO PRAZO	,00	,00
OBRIGAÇÕES FISCAIS A LONGO PRAZO	,00	,00
PROVISÕES A LONGO PRAZO	,00	,00
DEMAIS OBRIGAÇÕES A LONGO PRAZO	,00	,00
RESULTADO DIFERIDO	,00	,00
PATRIMÔNIO LÍQUIDO	66.467.949,14	51.220.031,17
PATRIMÔNIO SOCIAL E CAPITAL SOCIAL	39.603.073,29	39.603.073,29
ADIANTAMENTO PARA FUTURO AUMENTO DE CAPITAL	,00	,00
RESERVAS DE CAPITAL	,00	,00
AJUSTES DE AVALIAÇÃO PATRIMONIAL	,00	,00
RESERVAS DE LUCROS	,00	,00
DEMAIS RESERVAS	,00	,00
RESULTADOS ACUMULADOS	26.864.875,85	11.616.957,88
(-) AÇÕES/COTAS EM TESOURARIA	,00	,00

6) BALANÇO PATRIMONIAL

A) ATIVO

O Total do **Ativo Circulante** corresponde ao valor de **R$ 54.852.525,09,** que engloba elementos patrimoniais para realização imediata ou com expectativa de realização até o términodo exercício seguinte este total representa **80,68%** do **Ativo Total**, destaca-se nesse grupo **Caixa e Equivalentes de Caixa**, que totalizou **R$ 54.463.960,13**, correspondente a **80,11%.**

No item **Estoque** consta o valor correspondente ao valor **R$ 112.462,76** que está amparado pelo relatório GMS-Almoxarifado – que demonstra o saldo correspondente ao que foi lançado nesta conta corresponde a **00,17%**

O Total do **Ativo Não Circulante** corresponde ao valor de **R$ 13.136.843,51,** representando **19,32%** do **Ativo Total,** destaca-se nesse grupo o **Imobilizado**, que totalizou**R$ 13.136.731,15**, correspondente a **19,32%**

> Registros de bens móveis no sistema GPM e lançamento de depreciações

A Coppa vem trabalhando desde o exercício de 2021 para identificar, inventariar, numerar e reavaliar todos os itens em uso e obsoletos da Jucepar.

Como o trabalho demanda muito tempo, e os integrantes da COPPA tem outras atividades, o serviço está sendo executado de forma escalonada de forma a otimizar a produção.

A Comissão de Patrimônio, ao longo do segundo semestre de 2022, identificou a existência de registro de itens não encontrados dentro da entidade, itens encontrados e não registrados, itens inservíveis, e outros com cadastro errado.

Inicialmente, executou-se a conciliação e realizou-se os ajustes necessários entre as informações contábeis de bens móveis do imobilizado do sistema oficial de administração financeira (Siaf) com as do sistema de patrimônio móvel (GPM).

Após o levantamento da situação patrimonial, a Comissão de Patrimônio encontra-se na fase em que os itens não encontrados e com registro no GPM precisam ser baixados, os quais estão todos agrupados numa sala específica dentro do GPM.

Também, constatou-se a existência de móveis e equipamentos sem registro no GPM, os quais encontram-se em fase de pesquisa de preço, mesmo que por semelhança, pois são em grande parte móveis velhos, porém ainda em uso, e que se entende a necessidade de inclusão no GPM.

Em novembro de 2022, iniciou-se a fase avaliação dos bens móveis e equipamentos, conforme disposto no E-Protocolo: 19.924.677-1. Ao longo de 2023 a tarefa de avaliação será concluída.

E consequentemente teremos os valores reais dos bens móveis que iniciarão o processo de depreciação a partir deste momento.

B) PASSIVO E PATRIMÔNIO LÍQUIDO

O Total do **Passivo Circulante,** que corresponde a valores exigíveis até o final do exercício seguinte, ou valores de terceiros, ou retenção em nome deles, independentemente doprazo de exigibilidade, somou o valor de **R$ 1.521.419,46.** Este total representa **2,24%** do **Passivo Total**, destaca-se nesse grupo **Fornecedores e Contas a Pagar Nacionais a CurtoPrazo**, que totalizou **R$ 1.274.459,37**, correspondente a **1,87%.**

Os Restos a Pagar até o exercício de 2022 são de R$ 1.250.948,80, que deverão ser liquidados no exercício de 2023 e os saldos não utilizados estornados neste mesmo período

O Total do **Patrimônio Líquido** corresponde ao valor de **R$ 66.467.949,14,** representando **97,76%** do **Passivo Total,** destaca-se nesse grupo o **Patrimônio Social e Capital Social**, que totalizou **R$ 39.603.073,29**, correspondente a **58,25%.**

7) DEMONSTRAÇÃO DAS VARIAÇÕES PATRIMONIAIS

7.1) VARIAÇÕES PATRIMONIAIS AUMENTATIVAS

PARANÁ GOVERNO DO ESTADO

Governo do Estado do Paraná
Secretaria de Estado da Fazenda

NOVO SIAF Sistema Integrado de Finanças Públicas

UNIDADE - 2734 - JUNTA COMERCIAL DO PARANA – JUCEPAR
DEMONSTRAÇÃO DAS VARIAÇÕES PATRIMONIAIS - SINTÉTICO MÊS/EXERCÍCIO: 12/2022

VARIAÇÕES PATRIMONIAIS AUMENTATIVAS

	Exercício Atual	Exercício Anterior
VARIAÇÕES PATRIMONIAIS AUMENTATIVAS		
IMPOSTOS,TAXAS E CONTRIBUIÇÕES DE MELHORIA	2.280,70-	2.873,35-
CONTRIBUIÇÕES	,00	,00
EXPLORAÇÃO E VENDA DE BENS,SERVIÇOS E DIREITOS	40.761.743,90	34.795.698,65
VARIAÇÕES PATRIMONIAIS AUMENTATIVAS FINANCEIRAS	5.083.045,98	1.320.886,78
TRANSFERÊNCIAS E DELEGAÇÕES RECEBIDAS	7.274.050,37	7.214.525,89
VALORIZAÇÃO E GANHOS COM ATIVOS E DESINCORPORAÇÃO DE PASSIVOS	,00	,00
OUTRAS VARIAÇÕES PATRIMONIAIS AUMENTATIVAS	58.830,92	719,92
TOTAL DAS VARIAÇÕES PATRIMONIAIS AUMENTATIVAS (I)	**53.175.390,47**	**43.328.957,89**

O Total de **Variações Patrimoniais Aumentativas** corresponde ao valor de **R$ 53.175.390,47,** destaca-se destas variações a **Exploração e Venda de Bens, Serviços e Direitos**, que totalizou **R$ 40.761.743,90**, correspondente a **76,66%.**

7.2) VARIAÇÕES PATRIMONIAIS DIMINUTIVAS

PARANÁ GOVERNO DO ESTADO

Governo do Estado do Paraná
Secretaria de Estado da Fazenda

NOVO SIAF Sistema Integrado de Finanças Públicas

UNIDADE - 2734 - JUNTA COMERCIAL DO PARANA – JUCEPAR
DEMONSTRAÇÃO DAS VARIAÇÕES PATRIMONIAIS - SINTÉTICO MÊS/EXERCÍCIO: 12/2022

VARIAÇÕES PATRIMONIAIS DIMINUTIVAS

	Exercício Atual	Exercício Anterior
VARIAÇÕES PATRIMONIAIS DIMINUTIVAS		
PESSOAL E ENCARGOS	9.320.944,17	7.450.512,14
BENEFÍCIOS PREVIDENCIÁRIOS E ASSISTENCIAIS	58,75	,00
USO DE BENS,SERVIÇOS E CONSUMO DE CAPITAL FIXO	8.840.442,06	9.683.062,73
VARIAÇÕES PATRIMONIAIS DIMINUTIVAS FINANCEIRAS	,00	,00
TRANSFERÊNCIAS E DELEGAÇÕES CONCEDIDAS	19.537.377,17	17.715.985,17
DESVALORIZAÇÃO E PERDAS DE ATIVOS E INCORPORAÇÃO DE PASSIVOS	,00	126.040,85
TRIBUTÁRIAS	333.965,00	321.168,02
OUTRAS VARIAÇÕES PATRIMONIAIS DIMINUTIVAS	,00	,00
TOTAL DAS VARIAÇÕES PATRIMONIAIS DIMINUTIVAS (II)	**38.032.787,15**	**35.296.768,91**
RESULTADO PATRIMONIAL DO PERÍODO (III) = (I-II)	**15.142.603,32**	**8.032.188,98**

O Total de **Variações Patrimoniais Diminutivas** corresponde ao valor de **R$ 38.032.787,15,** destaca-se destas variações as **Transferências e Delegações Concedidas** que totalizaram **R$ 19.537.377,17**, correspondente a **51,37%.**

O **Resultado Patrimonial do Exercício de 2022** apresentou **Superávit de R$ 15.142.603,32.**

8) DEMONSTRAÇÃO DOS FLUXOS DE CAIXA

Esta Demonstração permite a análise da capacidade de a entidade gerar caixa e equivalentes de caixa e da utilização de recursos próprios e de terceiros em suas atividades. Pode ser analisada, também mediante comparação dos fluxos de caixa, gerados ou consumidos, com o resultado do período e com o total do passivo, permitindo identificar, por exemplo: a parcela de recursos utilizada para pagamento da dívida e para investimentos, e a parcela da geração líquida de caixa atribuída as atividades operacionais

Segue Abaixo a DFC que a Junta Comercial do Paraná, apresentou ao final do exercício de 2022 os seguintes Fluxos Responsáveis pela Geração Líquida de Caixa e Equivalentes de Caixa

PARANÁ
Governo do Estado do Paraná
Secretaria de Estado da Fazenda
NOVO SIAF

UNIDADE - 2734 - JUNTA COMERCIAL DO PARANA – JUCEPAR
DEMONSTRAÇÃO DOS FLUXOS DE CAIXA
MÊS/EXERCÍCIO: 12/2022

	EXERCÍCIO ATUAL	EXERCÍCIO ANTERIOR
FLUXOS DE CAIXA DAS ATIVIDADES OPERACIONAIS		
INGRESSOS	55.975.998,66	45.896.370,73
RECEITA TRIBUTÁRIA	,00	,00
RECEITA DE CONTRIBUIÇÕES	,00	,00
RECEITA PATRIMONIAL	,00	,00
RECEITA AGROPECUÁRIA	,00	,00
RECEITA INDUSTRIAL	,00	,00
RECEITA DE SERVIÇOS	40.759.463,20	34.792.825,30
REMUNERAÇÃO DAS DISPONIBILIDADES	5.083.045,98	1.320.886,78
OUTRAS RECEITAS DERIVADAS E ORIGINÁRIAS	58.830,92	719,92
TRANSFERÊNCIAS RECEBIDAS	,00	,00
OUTROS INGRESSOS OPERACIONAIS	10.074.658,56	9.781.938,73
DESEMBOLSOS	40.793.433,96	37.644.161,54
PESSOAL E DEMAIS DESPESAS	17.712.016,82	16.429.485,59
JUROS E ENCARGOS DA DÍVIDA	,00	,00
TRANSFERÊNCIAS CONCEDIDAS	1.033.708,04	1.215.884,33
OUTROS DESEMBOLSOS OPERACIONAIS	22.047.709,10	19.998.791,62
FLUXO DE CAIXA LÍQUIDO DAS ATIVIDADES OPERACIONAIS (I)	15.182.564,70	8.252.209,19
FLUXOS DE CAIXA DAS ATIVIDADES DE INVESTIMENTO		
INGRESSOS	,00	,00
ALIENAÇÃO DE BENS	,00	,00
AMORTIZAÇÃO DE EMPRÉSTIMOS E FINANCIAMENTOS CONCEDIDOS	,00	,00
OUTROS INGRESSOS DE INVESTIMENTOS	,00	,00
DESEMBOLSOS	35.428,51	37.548,94
AQUISIÇÃO DE ATIVO NÃO CIRCULANTE	35.428,51	37.548,94
CONCESSÃO DE EMPRÉSTIMOS E FINANCIAMENTOS	,00	,00
OUTROS DESEMBOLSOS DE INVESTIMENTOS	,00	,00
FLUXO DE CAIXA LÍQUIDO DAS ATIVIDADES DE INVESTIMENTO (II)	35.428,51-	37.548,94-
FLUXOS DE CAIXA DAS ATIVIDADES DE FINANCIAMENTO		
INGRESSOS	,00	,00

Os Saldos de Caixa e Equivalentes de Caixa evidenciados pela DFC que a Junta Comercial do Paraná, apresentou ao final do exercício de 2021 são os seguintes:

PARANÁ — Governo do Estado do Paraná — Secretaria de Estado da Fazenda — NOVO SIAF

UNIDADE - 2734 - JUNTA COMERCIAL DO PARANA – JUCEPAR

DEMONSTRAÇÃO DOS FLUXOS DE CAIXA

MÊS/EXERCÍCIO: 12/2022

	EXERCÍCIO ATUAL	EXERCÍCIO ANTERIOR
OPERAÇÕES DE CRÉDITO	,00	,00
INTEGRALIZAÇÃO DO CAPITAL SOCIAL DE EMPRESAS DEPENDENTES	,00	,00
OUTROS INGRESSOS DE FINANCIAMENTOS	,00	,00
DESEMBOLSOS	,00	,00
AMORTIZAÇÃO/REFINANCIAMENTO DA DÍVIDA	,00	,00
OUTROS DESEMBOLSOS DE FINANCIAMENTOS	,00	,00
FLUXO DE CAIXA LÍQUIDO DAS ATIVIDADES DE FINANCIAMENTO (III)	,00	,00
GERAÇÃO LÍQUIDA DE CAIXA E EQUIVALENTE DE CAIXA (I+II+III)	**15.147.136,19**	**8.214.660,25**
CAIXA E EQUIVALENTES DE CAIXA INICIAL	39.316.823,94	31.102.163,69
CAIXA E EQUIVALENTES DE CAIXA FINAL	54.463.960,13	39.316.823,94

9) CONSIDERAÇÕES FINAIS

Devido a troca de Secretaria de Administração e Previdência para a Secretaria de Estado da Indústria, Comércio e Serviços, conforme o decreto nº 162 publicado no diário oficial nº 11339 de 16/01/2023 a qual a Junta Comercial do Paraná está vinculada.

E como a Junta Comercial estava cadastrada na unidade 02734, passou a ser a unidade 03331, com isso após o encerramento dos Restos a Pagar 2022 será iniciado o processo de transição dos Saldos do Antigo para o Novo Balancete.

Curitiba, 27 de abril de 2023.

BRUNO PURCKOTE GONÇALVES
CRC/PR 055044/O-1

23. 023 - Termo de Distribuição

TERMO DE DISTRIBUIÇÃO Nº2444/2023

Processo Nº: 282614/23

Data e hora da distribuição: 28/04/2023 10:33:20

Assunto: PRESTAÇÃO DE CONTAS ANUAL

Entidade: JUNTA COMERCIAL DO ESTADO DO PARANÁ

Interessado: MARCOS SEBASTIAO RIGONI DE MELLO

Exercício: 2022

Modalidade de distribuição: sorteio.

Relator: Conselheiro IVENS ZSCHOERPER LINHARES

Impedimentos:

DOCUMENTO E ASSINATURA(S) DIGITAIS
AUTENTICIDADE E ORIGINAL DISPONÍVEIS NO ENDEREÇO WWW.TCE.PR.GOV.BR, MEDIANTE IDENTIFICADOR ZLYU.YI1A.EBFA.KD6U